



EDICIÓN ESPECIAL

BOLETÍN DE LA INDUSTRIA CÁRNICA

# AMERICAS **FOOD** & BEVERAGE

SHOW 2023

CENTRO DE CONVENCIONES MIAMI BEACH  
MIAMI, ESTADOS UNIDOS

DEL 18 AL 20  
DE SEPTIEMBRE DE 2023

STAND 373 / PABELLÓN USMEF  
VISÍTANOS





# Boletín de la Industria Cárnica

12 Septiembre 2023

Resumen	2
Estadísticas de Cerdo	3
Proyección de Precio de Cerdo	4-8
Estadísticas de Res	9-10
Proyección Precio Res	11-14
Estadísticas de Pollo	15-16
Proyección de Pollo	17-19
Estadísticas de Pavo	20
Proyección de Pavo	21-22
Exportaciones	23-26
Estadísticas De MX	27-29
Estadísticas de COL	30-31
Precio de Cerdo Global	32
Commodity Futures	33-34

## Cerdo:

- La matanza de cerdos la semana pasada fue menor de lo esperado, en parte porque el calor y las grandes matanzas antes del Día del Trabajo limitaron el suministro de cerdos. La matanza puede permanecer por debajo de los niveles de hace un año la próxima semana, pero eventualmente se espera que supere los 2,5 millones de cabeza más adelante en el mes y hasta octubre.

- Los precios de los tocinos siguen bajo presión y se espera que caigan aún más en los próximos meses. Las ofertas en los supermercados que impulsaron las ventas en julio y agosto ya han terminado, además se acerca la temporada en la cual generalmente incrementa la producción de cerdo.

- El precio de los picnics ha sido constante y solido en el corto plazo. Se espera que la demanda de exportaciones sostenga los precios en el cuarto trimestre.

- Los lomos de cerdo siguen beneficiándose del alto precio de los productos con los que compiten, ya sean pechugas de pollo o carne molida. Esto debería mantener los precios en el corto plazo, pero una amplia oferta y la demanda estacional presentarán más obstáculos en el último cuarto del año.

## Pollo:

- El sacrificio de pollo ha estado aproximadamente 1.1% más bajo que el año pasado en las últimas semanas. Sin embargo, ha habido un cambio significativo en el tipo de aves en el mercado. El sacrificio de aves jumbo para proceso (peso promedio vivo de 9 libras) ha bajado 11% desde la primera semana de agosto mientras que el sacrificio de aves de menos de 4.25 libras aumento 13%.

- El déficit de aves pesadas limito significativamente el mercado inmediato camino al día festivo del trabajo. Como resultado, el precio de la pechuga sin piel sin hueso jumbo ha brincado 50% en las últimas semanas. El aumento en contra de la temporalidad no se anticipa que dure, pero es otro recordatorio, como lo fue el caso el año pasado, lo inelástica que la demanda de este producto puede ser.

- Huevos en incubación y la colocación de polluelos en cría continúan a niveles por debajo del año pasado, lo cual debe ayudar a mantener los precios por encima de los niveles del año pasado. Precios más bajos del maíz deben de promover crecimiento en el 2024.

## Res/Ganada:

- La disponibilidad de carne de res continua muy por debajo de los niveles del año pasado, causando que el mercado de la res se divida en dos. El autoservicio se ha desplazado a productos de temporada, mientras el consumidor final continua buscando opciones más económicas, poniendo presión sobre los precios de productos que durante el verano estaban volando.

- El precio del vacio y las arracheras ha sufrido un declive significativo ya que la temporada de asados paso. En algunos casos por debajo de niveles del 2022.

- Las empacadoras siguen pagando alto por el ganado y los precios de venta al mayoreo se encuentran por encima del 2022. Por ahora los empacadores han logrado compensar la perdida en los cortes de alto valor, con precios altos en las pulpas, diezmillos y molidas.

- El fuerte declive en las matanzas de vaca (-20%) y los altos precios por las pulpas y diezmillos empujan el precio de las molidas al alza.

## Pavo y otras aves:

- Poco ha cambiado en el mercado de pavo, abasto disponible en el mercado inmediato continúa ganándole a la demanda disponible. Los precios en supermercados y canales institucionales no se han ajustado lo suficiente para estimular ventas mientras que al mismo tiempo el sacrificio/ producción están corriendo 6-8% por arriba de los niveles del año pasado.

- La Influenza Aviar fue una fuerte disrupción en el mercado el año pasado, pero hasta ahora no ha tenido un impacto material en el abasto de pavo. El enfoque principal de los productores en este momento es limitar los inventarios. Los productos congelados se continúan negociando con significantes descuentos.

- Las exportaciones de pavo aumentaron un 42% en julio, con México como el mercado principal de producto de Estados Unidos. Sin embargo, el valor de las exportaciones de pavo de Estados Unidos estuvo un 13% más bajo que hace un año.

- Hay bastantes discusiones de cómo va a reaccionar la industria el próximo año. Nuestra suposición es que los costos más bajos de alimento continuaran promoviendo expansión, pero a un paso más lento.

## Mercado de Cerdo - Situación de Abasto y Perspectiva

### Producción semanal de Cerdo

Fuente: USDA

		Sacrificios (1000 CABEZAS)	Cambio %	Peso Canal LBS	Cambio %	Producción (Million lbs)	Cambio %
Año anterior	10-Sep-22	2,252		212.0		477.6	
Esta semana	09-Sep-23	2,234	-0.8%	206.0	-2.8%	461.1	-3.5%
Semana pasada	02-Sep-23	2,381		207.0		492.8	
Esta semana	09-Sep-23	2,234	-6.2%	206.0	-0.5%	461.1	-6.4%
Acumulado 2022	10-Sep-22	85,292		215.9		18,411	
Acumulado 2023	09-Sep-23	86,401	1.3%	213.5	-1.1%	18,451	0.2%

### Histórico por Trimestre + Proyección

Q1 2022	31,604		218.5		6,905	
Q2 2022	30,619		216.8		6,639	
Q3 2022	30,967		211.0		6,534	
Q4 2022	32,132		215.3		6,919	
<b>Annual</b>	<b>125,322</b>	<b>Y/Y % CH.</b>	<b>215.4</b>	<b>Y/Y % CH.</b>	<b>26,996</b>	<b>Y/Y % CH.</b>
Q1 2023	32,569	3.1%	217.1	-0.6%	7,071	2.4%
Q2 2023	30,781	0.5%	214.2	-1.2%	6,593	-0.7%
Q3 2023	30,940	-0.1%	210.0	-0.5%	6,497	-0.6%
Q4 2023	32,775	2.0%	215.0	-0.1%	7,047	1.8%
<b>Annual</b>	<b>127,066</b>	<b>1.4%</b>	<b>214.1</b>	<b>-0.6%</b>	<b>27,208</b>	<b>0.8%</b>
Q1 2024	31,853	-2.2%	217.4	0.1%	6,925	-2.1%
Q2 2024	30,474	-1.0%	214.8	0.3%	6,546	-0.7%
Q3 2024	30,960	0.1%	211.0	0.5%	6,533	0.5%
Q4 2024	32,629	-0.4%	215.5	0.2%	7,032	-0.2%
<b>Annual</b>	<b>125,915</b>	<b>-0.9%</b>	<b>214.7</b>	<b>0.3%</b>	<b>27,035</b>	<b>-0.6%</b>

### Sacrificio Semanal Cerdos, Miles de Cabezas

FUENTE: USDA

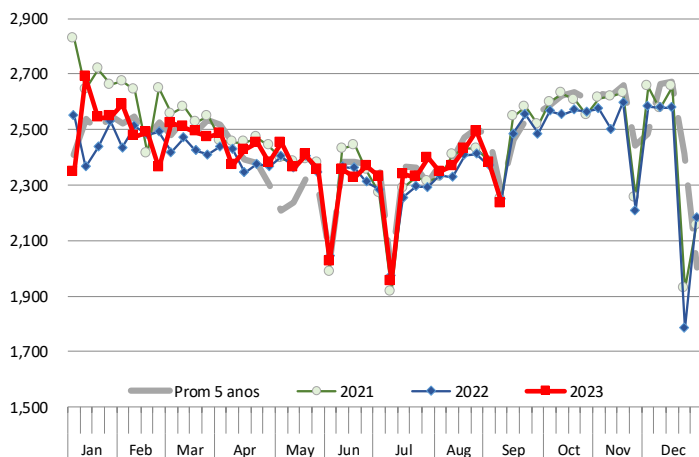

### PESOS CANALES 5-DIAS PROMEDIO - CERDOS EMPACADORES

Basado en el Informe Diario de MPR, LM\_HG201.

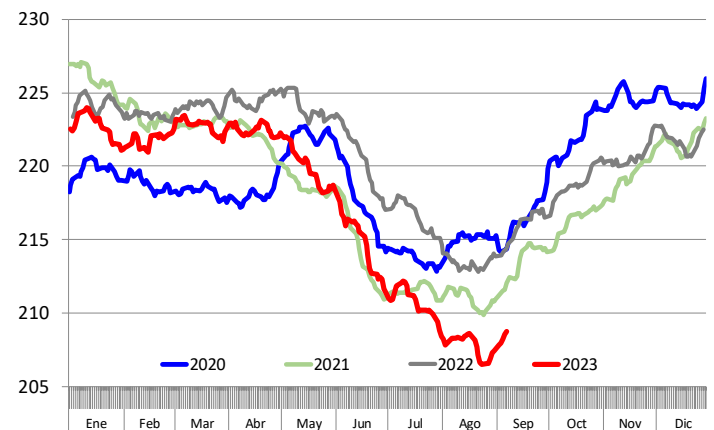

La información contenida en este documento ha sido obtenida de fuentes que Andes Global Trading considera confiables, sin embargo, no garantiza su exactitud o exhaustividad. Las opiniones del mercado y pronósticos aquí contenidos reflejan juicios del autor del informe sobre la información contenida, y están sujetas a cambios, basados en ciertas hipótesis, solo algunas de estas contempladas en este documento. Diferentes hipótesis podrían producir resultados substancialmente diferentes. Advertimos que no hay un método universalmente aceptado de predecir los precios, y esta información debe ser usada con precaución. Andes Global Trading no garantiza ningún resultado y no hay garantía sobre la información pronosticada en este informe. Cualquier forma de reproducción sin el consentimiento por escrito de Andes Global Trading está estrictamente prohibida.

## PIERNA CON PIEL Y HUESO EN COMBO, USDA, NAMP: 401A

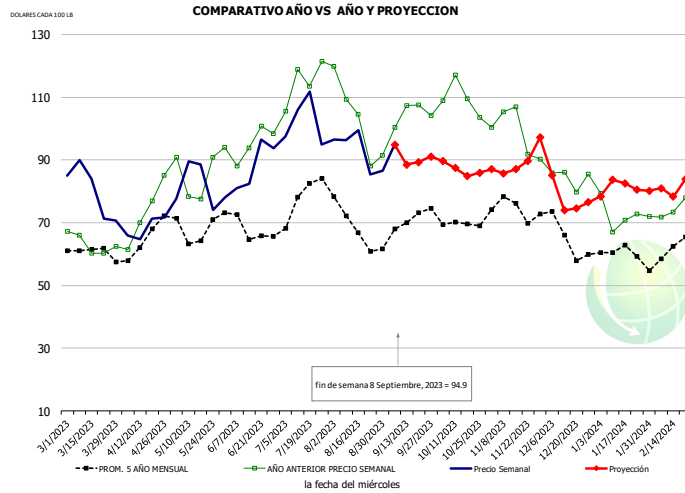

### HISTORICO DE PRECIO Y PROYECCION

-DOLARES CADA 100 LB-

	PROM. 5 AÑO	AÑO ANT	ACTUAL	PROYECC	% Cambio
MAR	61.32	62.33	76.14		22.2%
ABR	62.99	73.80	66.40		-10.0%
MAY	65.34	81.18	82.11		1.2%
JUN	67.84	93.48	83.97		-10.2%
JUL	74.07	113.64	101.48		-10.7%
AGO	66.98	101.93	90.66		-11.1%
30-Aug		91.38	86.67		-5.2%
8-Sep		100.48	94.90		-5.6%
20-Sep		107.62		89.35	-17.0%
SEP	68.10	103.88		89.00	-14.3%
OCT	68.45	107.83		88.00	-18.4%
NOV	73.58	99.64		87.00	-12.7%
DIC	64.41	84.24		81.00	-3.8%
ENE	59.25	72.46		80.00	10.4%
FEB	59.06	73.65		80.00	8.6%

## PIERNA, INNER SHANK, FRESCO, USDA

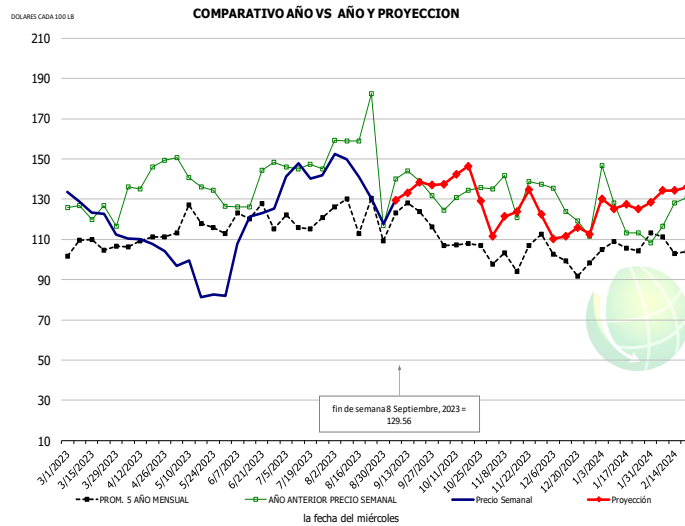

### HISTORICO DE PRECIO Y PROYECCION

-DOLARES CADA 100 LB-

	PROM. 5 AÑO	AÑO ANT	ACTUAL	PROYECC	% Cambio
MAR	105.82	123.69	124.38		0.6%
ABR	108.71	145.14	108.40		-25.3%
MAY	119.47	132.20	93.56		-29.2%
JUN	119.61	140.52	121.11		-13.8%
JUL	115.05	138.54	146.97		6.1%
AGO	118.27	141.35	135.98		-3.8%
30-Aug		116.85	117.68		0.7%
8-Sep		140.03	129.56		-7.5%
20-Sep		140.03		138.43	-1.1%
SEP	119.09	142.04		135.00	-5.0%
OCT	111.15	133.40		144.00	7.9%
NOV	105.08	138.61		118.00	-14.9%
DIC	102.74	127.64		115.00	-9.9%
ENE	106.08	117.87		127.00	7.7%
FEB	106.97	122.70		134.00	9.2%

## PIERNA, OUTER SHANK, FRESCO, USDA

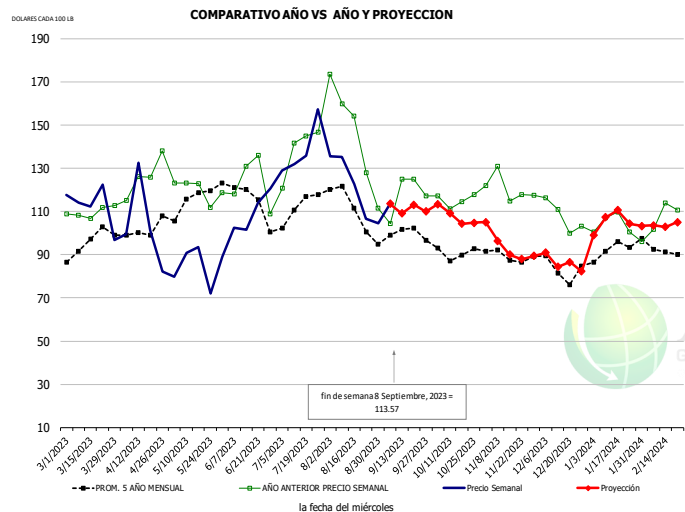

### HISTORICO DE PRECIO Y PROYECCION

-DOLARES CADA 100 LB-

	PROM. 5 AÑO	AÑO ANT	ACTUAL	PROYECC	% Cambio
MAR	94.00	109.04	114.52		5.0%
ABR	99.99	128.17	93.33		-27.2%
MAY	118.57	125.43	83.73		-33.2%
JUN	116.31	121.21	104.94		-13.4%
JUL	112.25	139.45	136.83		-1.9%
AGO	112.12	146.17	119.78		-18.1%
30-Aug		111.55	104.60		-6.2%
8-Sep		104.30	113.57		8.9%
20-Sep		104.30		113.10	8.4%
SEP	98.51	119.41		110.00	-7.9%
OCT	90.78	116.70		109.00	-6.6%
NOV	89.78	122.82		96.00	-21.8%
DIC	85.07	110.78		89.00	-19.7%
ENE	91.64	106.45		103.00	-3.2%
FEB	91.79	106.64		104.00	-2.5%

La información contenida en este documento ha sido obtenida de fuentes que Andes Global Trading considera confiables, sin embargo, no garantiza su exactitud o exhaustividad. Las opiniones del mercado y pronósticos aquí contenidos reflejan juicios del autor del informe sobre la información contenida, y están sujetas a cambios, basados en ciertas hipótesis, solo algunas de estas contempladas en este documento. Diferentes hipótesis podrían producir resultados substancialmente diferentes. Advertimos que no hay un método universalmente aceptado de predecir los precios, y esta información debe ser usada con precaución. Andes Global Trading no garantiza ningún resultado y no hay garantía sobre la información pronosticada en este informe. Cualquier forma de reproducción sin el consentimiento por escrito de Andes Global Trading está estrictamente prohibida.

## LOMO CON HUESO AL VACIO, FRESCO, USDA

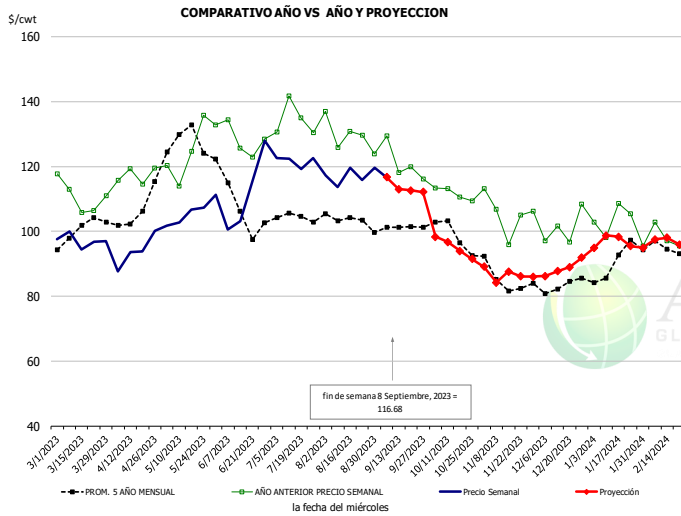

**HISTORICO DE PRECIO Y PROYECCION**  
-DOLARES CADA 100 LB-

	PROM. 5 AÑO	AÑO ANT	ACTUAL	PROYECC	% Cambio
MAR	99.07	108.66	95.74		-11.9%
ABR	103.74	115.74	93.28		-19.4%
MAY	127.70	120.23	105.11		-12.6%
JUN	107.21	127.00	109.62		-13.7%
JUL	103.21	131.98	121.08		-8.3%
AGO	102.45	126.73	117.61		-7.2%
30-Aug			123.84	119.58	-3.4%
8-Sep			129.42	116.68	-9.8%
20-Sep			119.97	112.67	-6.1%
SEP	100.35	120.97		110.00	-9.1%
OCT	98.37	111.37		97.00	-12.9%
NOV	85.37	104.65		88.00	-15.9%
DIC	81.73	99.84		87.00	-12.9%
ENE	89.39	103.98		96.00	-7.7%
FEB	94.47	98.34		97.00	-1.4%

## CUSHION/BOLA DE BRAZUELO 92% EN COMBO, USDA, NAMP: 405B

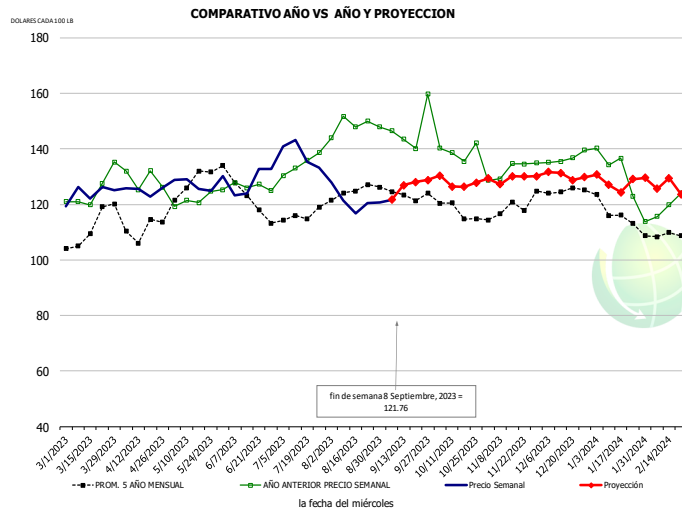

**HISTORICO DE PRECIO Y PROYECCION**  
-DOLARES CADA 100 LB-

	PROM. 5 AÑO	AÑO ANT	ACTUAL	PROYECC	% Cambio
MAR	110.24	123.89	123.91		0.0%
ABR	111.70	130.37	124.42		-4.6%
MAY	128.13	121.28	127.20		4.9%
JUN	123.48	126.72	131.54		3.8%
JUL	115.81	133.79	138.38		3.4%
AGO	122.44	142.21	123.49		-13.2%
30-Aug			147.96	120.62	-18.5%
8-Sep			146.50	121.76	-16.9%
20-Sep			140.20	128.07	-8.7%
SEP	123.13	142.67		128.00	-10.3%
OCT	116.93	138.39		128.00	-7.5%
NOV	118.45	132.82		129.00	-2.9%
DIC	125.64	135.97		131.00	-3.7%
ENE	116.64	131.95		131.00	-0.7%
FEB	108.23	120.62		126.00	4.5%

## TOCINO FRESCO SIN PIEL DE 9 A 13LB, USDA, NAMP: 409

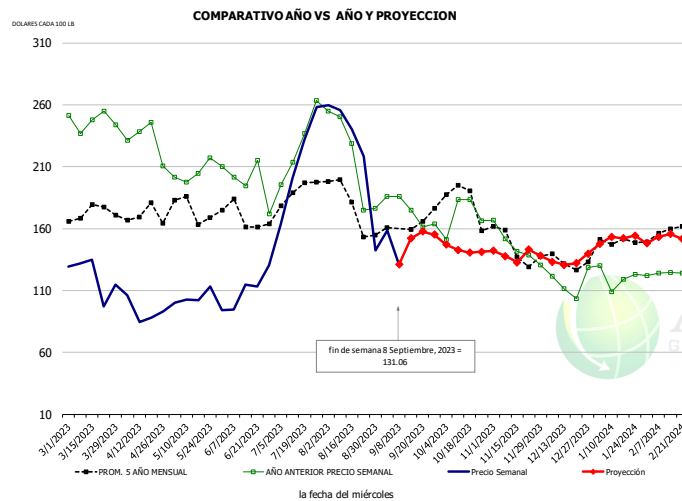

**HISTORICO DE PRECIO Y PROYECCION**  
-DOLARES CADA 100 LB-

	PROM. 5 AÑO	AÑO ANT	ACTUAL	PROYECC	% Cambio
MAR	170.46	245.05	121.63		-50.4%
ABR	163.70	232.37	100.59		-56.7%
MAY	171.86	196.87	105.78		-46.3%
JUN	164.90	200.32	112.03		-44.1%
JUL	188.75	224.19	225.36		0.5%
AGO	178.38	217.16	184.90		-14.9%
30-Aug		176.44	142.62		-19.2%
8-Sep		186.10	131.06		-29.6%
20-Sep		161.56		157.69	-2.4%
SEP	158.49	166.87		151.00	-9.5%
OCT	183.46	171.72		145.00	-15.6%
NOV	146.62	149.14		141.00	-5.5%
DIC	134.30	121.19		133.00	9.7%
ENE	149.36	118.97		149.00	25.2%
FEB	160.34	130.50		157.00	20.3%

La información contenida en este documento ha sido obtenida de fuentes que Andes Global Trading considera confiables, sin embargo, no garantiza su exactitud o exhaustividad. Las opiniones del mercado y pronósticos aquí contenidos reflejan juicios del autor del informe sobre la información contenida, y están sujetas a cambios, basados en ciertas hipótesis, solo algunas de estas contempladas en este documento. Diferentes hipótesis podrían producir resultados substancialmente diferentes. Advertimos que no hay un método universalmente aceptado de predecir los precios, y esta información debe ser usada con precaución. Andes Global Trading no garantiza ningún resultado y no hay garantía sobre la información pronosticada en este informe. Cualquier forma de reproducción sin el consentimiento por escrito de Andes Global Trading está estrictamente prohibida.

## PICNIC SIN CUSHION, FRESCO EN COMBO, USDA

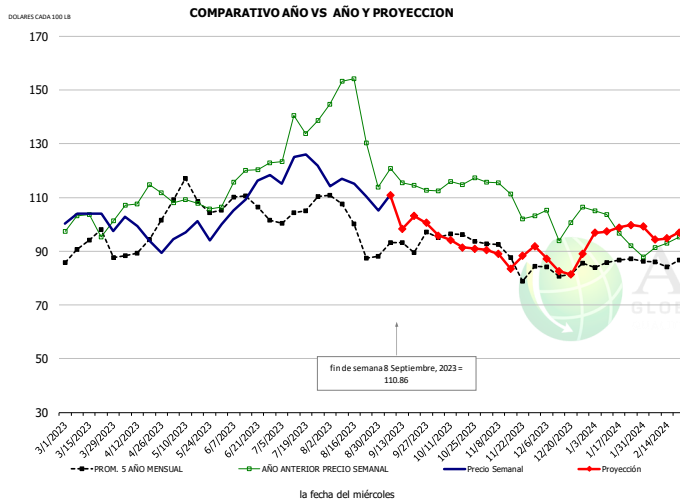

### HISTORICO DE PRECIO Y PROYECCION

-DOLARES CADA 100 LB-

	PROM. 5 AÑO	AÑO ANT	ACTUAL	PROYECC	% Cambio
MAR	90.28	97.80	102.26		4.6%
ABR	91.19	111.78	94.76		-15.2%
MAY	107.06	104.56	97.13		-7.1%
JUN	106.60	117.21	111.07		-5.2%
JUL	105.14	131.41	123.39		-6.1%
AGO	99.73	137.58	112.15		-18.5%
30-Aug		113.82	105.06		-7.7%
8-Sep		120.89	110.86		-8.3%
20-Sep		114.50		103.17	-9.9%
SEP	91.03	114.84		100.00	-12.9%
OCT	94.23	114.84		94.00	-18.1%
NOV	87.79	110.06		88.00	-20.0%
DIC	83.08	102.87		85.00	-17.4%
ENE	85.31	97.45		98.00	0.6%
FEB	85.69	92.54		96.00	3.7%

## RECORTE, 42% EN COMBO, USDA

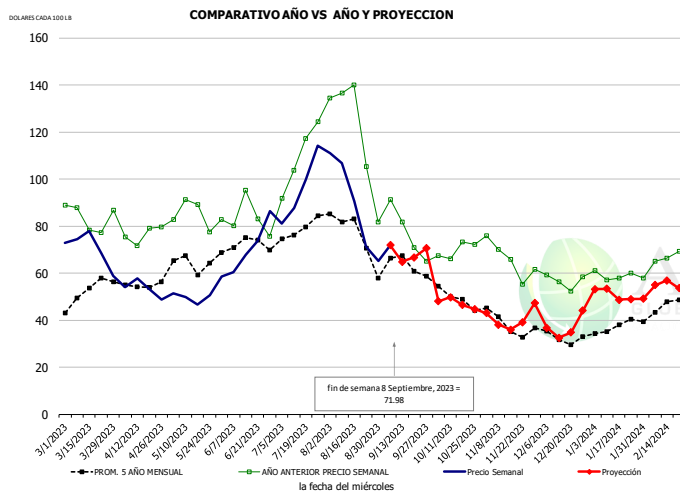

### HISTORICO DE PRECIO Y PROYECCION

-DOLARES CADA 100 LB-

	PROM. 5 AÑO	AÑO ANT	ACTUAL	PROYECC	% Cambio
MAR	50.38	81.99	66.39		-19.0%
ABR	53.84	76.66	52.75		-31.2%
MAY	62.60	83.65	50.22		-40.0%
JUN	69.07	81.91	68.46		-16.4%
JUL	75.26	110.58	95.79		-13.4%
AGO	75.04	114.79	81.61		-28.9%
30-Aug		81.84	65.13		-20.4%
8-Sep		91.26	71.98		-21.1%
20-Sep		70.81		66.74	-5.8%
SEP	60.15	75.16		67.00	-10.9%
OCT	50.40	71.17		49.00	-31.1%
NOV	37.78	66.50		40.00	-39.8%
DIC	33.10	57.95		37.00	-36.1%
ENE	36.70	59.37		51.00	-14.1%
FEB	44.82	66.01		54.00	-18.2%

## COSTILLA, SPARERIB-MED, FRESCO USDA, NAMP:416

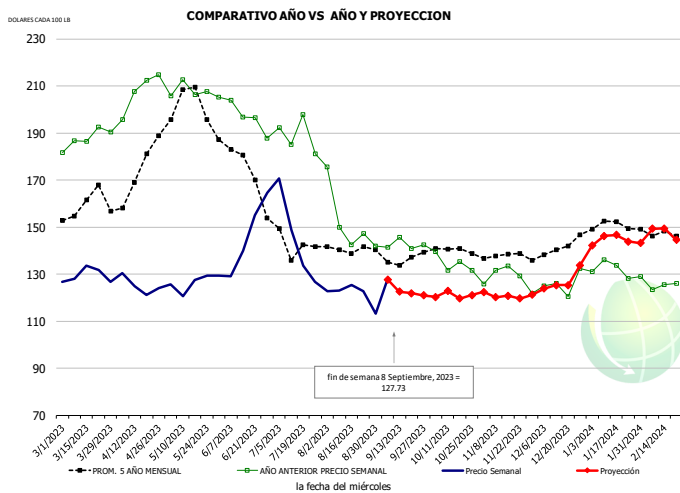

### HISTORICO DE PRECIO Y PROYECCION

-DOLARES CADA 100 LB-

	PROM. 5 AÑO	AÑO ANT	ACTUAL	PROYECC	% Cambio
MAR	157.96	186.72	129.49		-30.7%
ABR	170.37	204.96	124.02		-39.5%
MAY	198.99	208.49	125.00		-40.0%
JUN	174.33	197.55	144.18		-27.0%
JUL	141.96	184.89	141.24		-23.6%
AGO	138.80	151.29	121.74		-19.5%
30-Aug		142.11	113.20		-20.3%
8-Sep		141.34	127.73		-9.6%
20-Sep		140.95		121.97	-13.5%
SEP	135.71	142.45		124.00	-13.0%
OCT	138.49	133.76		120.00	-10.3%
NOV	137.90	129.10		121.00	-6.3%
DIC	140.44	126.05		125.00	-0.8%
ENE	149.20	129.73		144.00	11.0%
FEB	147.38	125.58		149.00	18.6%

La información contenida en este documento ha sido obtenida de fuentes que Andes Global Trading considera confiables, sin embargo, no garantiza su exactitud o exhaustividad. Las opiniones del mercado y pronósticos aquí contenidos reflejan juicios del autor del informe sobre la información contenida, y están sujetas a cambios, basados en ciertas hipótesis, solo algunas de estas contempladas en este documento. Diferentes hipótesis podrían producir resultados substancialmente diferentes. Advertimos que no hay un método universalmente aceptado de predecir los precios, y esta información debe ser usada con precaución. Andes Global Trading no garantiza ningún resultado y no hay garantía sobre la información pronosticada en este informe. Cualquier forma de reproducción sin el consentimiento por escrito de Andes Global Trading está estrictamente prohibida.

## PAPADA SIN PIEL EN COMBO, USDA, NAMP: 419

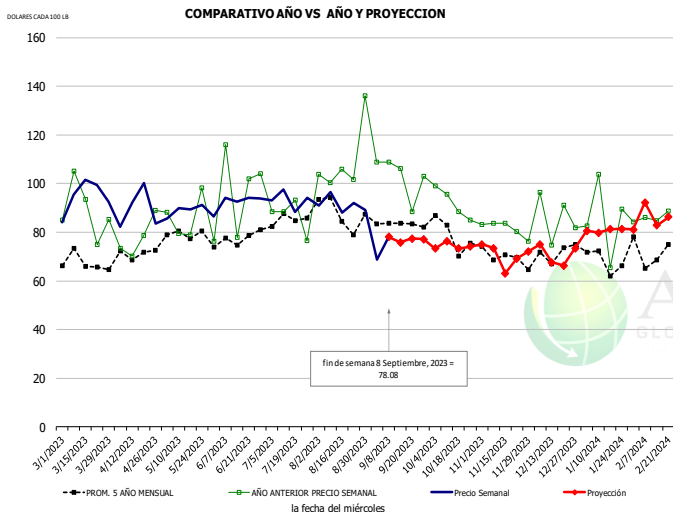

### HISTORICO DE PRECIO Y PROYECCION

-DOLARES CADA 100 LB-

PROM. 5 AÑO	AÑO ANT	ACTUAL	PROYECC % Cambio	
MAR	64.88	77.83	89.31	14.7%
ABR	65.95	76.20	85.85	12.7%
MAY	78.14	79.80	84.49	5.9%
JUN	74.18	85.94	86.36	0.5%
JUL	80.09	89.55	90.39	0.9%
AGO	87.69	108.62	85.64	-21.2%
30-Aug		136.05	89.25	-34.4%
8-Sep		108.75	78.08	-28.2%
20-Sep		88.53		77.36 -12.6%
SEP	80.05	98.80		78.00 -21.1%
OCT	73.62	93.21		74.00 -20.6%
NOV	69.67	83.13		71.00 -14.6%
DIC	64.04	78.49		70.00 -10.8%
ENE	60.27	78.70		80.00 1.7%
FEB	73.23	88.58		89.00 0.5%

## SIRLOIN DESHUESADO, FRESCO, USDA, NAMP: 414

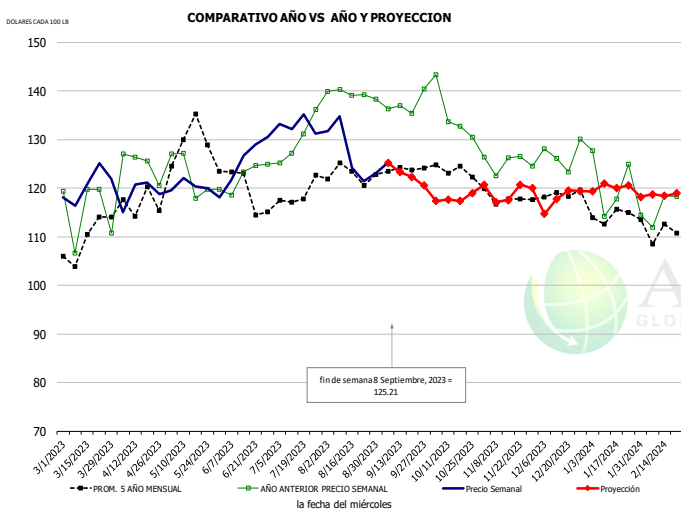

### HISTORICO DE PRECIO Y PROYECCION

-DOLARES CADA 100 LB-

PROM. 5 AÑO	AÑO ANT	ACTUAL	PROYECC % Cambio	
MAR	109.15	117.47	122.47	4.3%
ABR	116.44	125.01	118.94	-4.9%
MAY	129.14	121.68	121.05	-0.5%
JUN	118.96	121.75	127.17	4.4%
JUL	117.99	129.61	133.64	3.1%
AGO	122.17	138.40	126.89	-8.3%
30-Aug		138.35	123.20	-11.0%
8-Sep		136.33	125.21	-8.2%
20-Sep		135.46		122.34 -9.7%
SEP	122.39	136.62		122.00 -10.7%
OCT	122.45	133.77		117.00 -12.5%
NOV	117.82	126.21		121.00 -4.1%
DIC	118.34	127.84		117.00 -8.5%
ENE	114.56	120.95		119.00 -1.6%
FEB	111.83	116.99		119.00 1.7%

## RECORTE 72% EN COMBO, USDA

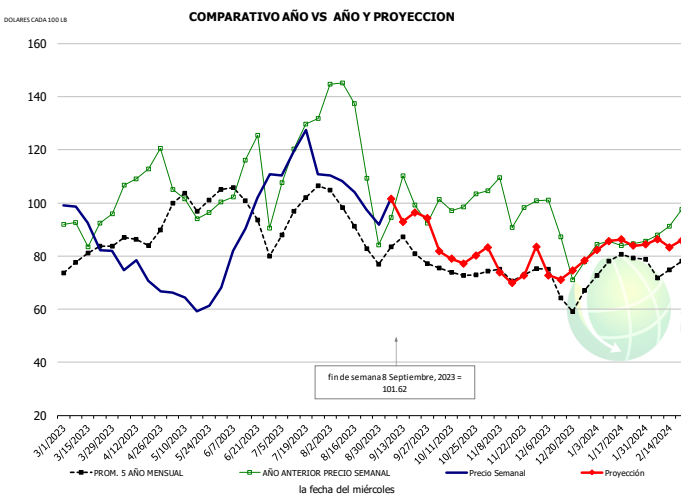

### HISTORICO DE PRECIO Y PROYECCION

-DOLARES CADA 100 LB-

PROM. 5 AÑO	AÑO ANT	ACTUAL	PROYECC % Cambio	
MAR	78.87	90.66	90.24	-0.5%
ABR	84.36	110.79	73.71	-33.5%
MAY	100.11	101.69	63.78	-37.3%
JUN	96.37	107.65	90.32	-16.1%
JUL	95.30	121.34	117.92	-2.8%
AGO	91.65	125.25	99.02	-20.9%
30-Aug		84.30	91.81	8.9%
8-Sep		94.45	101.62	7.6%
20-Sep		99.33		96.49 -2.9%
SEP	80.51	99.28		92.00 -7.3%
OCT	74.42	100.44		80.00 -20.3%
NOV	72.88	102.20		77.00 -24.7%
DIC	68.02	88.77		75.00 -15.5%
ENE	77.11	84.92		83.00 -2.3%
FEB	75.49	91.19		86.00 -5.7%

La información contenida en este documento ha sido obtenida de fuentes que Andes Global Trading considera confiables, sin embargo, no garantiza su exactitud o exhaustividad. Las opiniones del mercado y pronósticos aquí contenidos reflejan juicios del autor del informe sobre la información contenida, y están sujetas a cambios, basados en ciertas hipótesis, solo algunas de estas contempladas en este documento. Diferentes hipótesis podrían producir resultados substancialmente diferentes. Advertimos que no hay un método universalmente aceptado de predecir los precios, y esta información debe ser usada con precaución. Andes Global Trading no garantiza ningún resultado y no hay garantía sobre la información pronosticada en este informe. Cualquier forma de reproducción sin el consentimiento por escrito de Andes Global Trading está estrictamente prohibida.

## LOMO SIN HUESO CC STRAP-ON, USDA

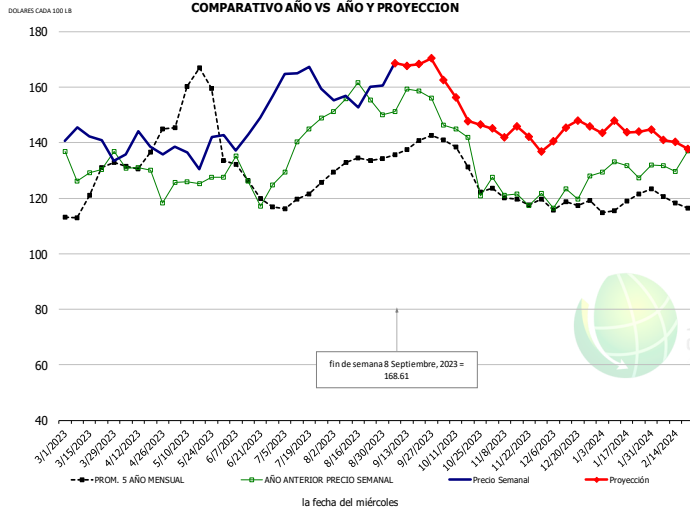

### HISTORICO DE PRECIO Y PROYECCION

-DOLARES CADA 100 LB-

	PROM. 5 AÑO	AÑO ANT	ACTUAL	PROYECC % Cambio
MAR	118.27	126.28	139.76	10.7%
ABR	132.52	125.14	136.28	8.9%
MAY	159.09	124.97	137.37	9.9%
JUN	126.16	127.86	146.06	14.2%
JUL	120.09	140.67	163.43	16.2%
AGO	132.34	155.10	156.68	1.0%
30-Aug		150.01	160.71	7.1%
8-Sep		151.11	168.61	11.6%
20-Sep		158.54		168.36 6.2%
SEP	135.43	157.08		163.00 3.8%
OCT	132.61	136.56		158.00 15.7%
NOV	119.71	122.34		145.00 18.5%
DIC	117.87	122.51		142.00 15.9%
ENE	117.49	130.08		145.00 11.5%
FEB	119.16	134.17		140.00 4.3%

## Brisket Bones, Full, 30#, FRZ, USDA, NAMP: 416B

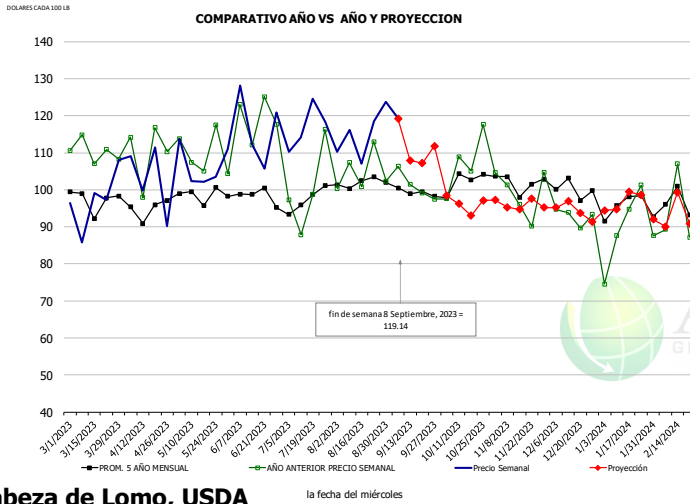

### HISTORICO DE PRECIO Y PROYECCION

-DOLARES CADA 100 LB-

	PROM. 5 AÑO	AÑO ANT	ACTUAL	PROYECC % Cambio
MAR	110.33	97.35		-11.8%
ABR	109.81	102.65		-6.5%
MAY	110.96	106.53		-4.0%
JUN	116.47	116.77		0.3%
JUL	100.05	116.87		16.8%
AGO	104.78	0.00		-100.0%
30-Aug		102.38	123.79	20.9%
8-Sep		106.34	119.14	12.0%
20-Sep		99.15		107.21 8.1%
SEP	101.11			105.00 3.8%
OCT	102.25	107.31		98.00 -8.7%
NOV	101.95	99.38		96.00 -3.4%
DIC	100.26	92.90		95.00 2.3%
ENE	96.01	89.54		0.00 -100.0%
FEB	95.72	92.77		0.00 -100.0%

## Cabeza de Lomo, USDA

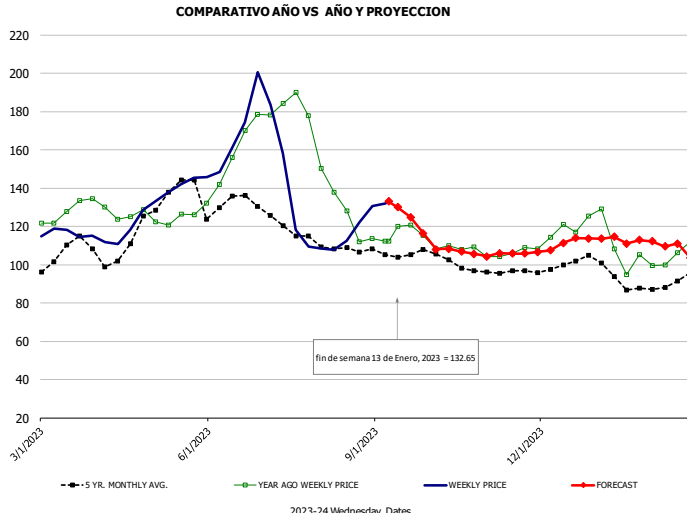

### HISTORICO DE PRECIO Y PROYECCION

-DOLARES CADA 100 LB-

	PROM. 5 AÑO	AÑO ANT	ACTUAL	PROYECC % Cambio
MAR	107.00	126.92	115.46	-9.0%
ABR	104.33	126.19	115.77	-8.3%
MAY	134.76	123.45	139.72	13.2%
JUN	130.87	155.16	164.58	6.1%
JUL	117.72	180.58	135.09	-25.2%
AGO	107.51	130.74	115.82	-11.4%
30-Aug		113.82	130.77	14.9%
8-Sep		112.20	133.06	18.6%
20-Sep		120.74		124.87 3.4%
SEP	104.68	116.50		127.00 9.0%
OCT	100.45	107.03		110.00 2.8%
NOV	96.23	105.58		106.00 0.4%
DIC	99.76	118.67		109.00 -8.2%
ENE	91.95	105.10		114.00 8.5%
FEB	90.66	104.71		109.00 4.1%

La información contenida en este documento ha sido obtenida de fuentes que Andes Global Trading considera confiables, sin embargo, no garantiza su exactitud o exhaustividad. Las opiniones del mercado y pronósticos aquí contenidos reflejan juicios del autor del informe sobre la información contenida, y están sujetas a cambios, basados en ciertas hipótesis, solo algunas de estas contempladas en este documento. Diferentes hipótesis podrían producir resultados substancialmente diferentes. Advertimos que no hay un método universalmente aceptado de predecir los precios, y esta información debe ser usada con precaución. Andes Global Trading no garantiza ningún resultado y no hay garantía sobre la información pronosticada en este informe. Cualquier forma de reproducción sin el consentimiento por escrito de Andes Global Trading está estrictamente prohibida.



## Mercado de Res - Situación de Abasto y Perspectiva

### Producción semanal de carne Res

Fuente: USDA

		Sacrificios (Miles cabezas)	Cambio %	Peso Canal LBS	Cambio %	Producción (Millones lbs)	Cambio %
Año anterior	10-Sep-22	605.7		830.0		502.0	
Esta semana	09-Sep-23	559.0	-7.7%	823.0	-0.8%	458.8	-8.6%
Semana pasada	02-Sep-23	629.0		820.0		514.5	
Esta semana	09-Sep-23	559.0	-11.1%	823.0	0.4%	458.8	-10.8%
Acumulado 2022	10-Sep-22	23,362		824.3		19,256	
Acumulado 2023	09-Sep-23	22,369	-4.2%	817.7	-0.8%	18,292	-5.0%

### Histórico por Trimestre + Proyección

Q1 2022	8,406		835.5		7,023	
Q2 2022	8,673		815.3		7,072	
Q3 2022	8,754		816.1		7,144	
Q4 2022	8,493		830.4		7,052	
<b>Annual</b>	<b>34,325</b>	<b>Y/Y % CH.</b>	<b>824.3</b>	<b>Y/Y % CH.</b>	<b>28,291</b>	<b>Y/Y % CH.</b>
Q1 2023	8,314	-1.1%	820.5	-1.8%	6,822	-2.9%
Q2 2023	8,278	-4.6%	810.6	-0.6%	6,710	-5.1%
Q3 2023	8,367	-4.4%	816.0	0.0%	6,827	-4.4%
Q4 2023	8,153	-4.0%	834.0	0.4%	6,799	-3.6%
<b>Annual</b>	<b>33,111</b>	<b>-3.5%</b>	<b>820.3</b>	<b>-0.5%</b>	<b>27,158</b>	<b>-4.0%</b>
Q1 2024	7,649	-8.0%	828.0	0.9%	6,333	-7.2%
Q2 2024	7,657	-7.5%	817.0	0.8%	6,256	-6.8%
Q3 2024	7,820	-6.5%	821.0	0.6%	6,420	-6.0%
Q4 2024	7,537	-7.6%	838.0	0.5%	6,316	-7.1%
<b>Annual</b>	<b>30,662</b>	<b>-7.4%</b>	<b>826.0</b>	<b>0.7%</b>	<b>25,325</b>	<b>-6.8%</b>

### Sacrificio Semanal Res, Miles de Cabezas

Fuente: USDA

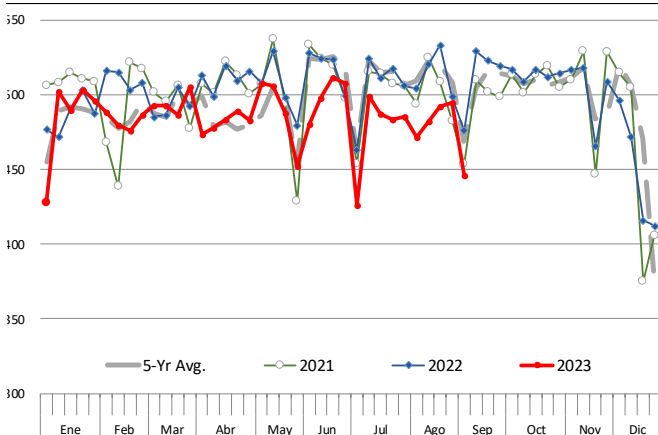

### Promedio de pesos (lb) de canales de Res (Incluye Ganado en Engorda y sin)

Peso Promedio Vestido Por Cadáver. Fuente de datos: USDA AMS

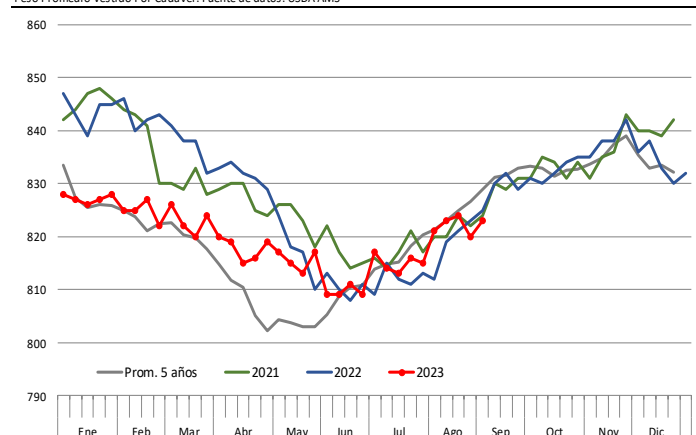

La información contenida en este documento ha sido obtenida de fuentes que Andes Global Trading considera confiables, sin embargo, no garantiza su exactitud o exhaustividad. Las opiniones del mercado y pronósticos aquí contenidos reflejan juicios del autor del informe sobre la información contenida, y están sujetas a cambios, basados en ciertas hipótesis, solo algunas de estas contempladas en este documento. Diferentes hipótesis podrían producir resultados substancialmente diferentes. Advertimos que no hay un método universalmente aceptado de predecir los precios, y esta información debe ser usada con precaución. Andes Global Trading no garantiza ningún resultado y no hay garantía sobre la información pronosticada en este informe. Cualquier forma de reproducción sin el consentimiento por escrito de Andes Global Trading está estrictamente prohibida.

## Cortes Primarios de Res

Valor Cutout Choice de Res, DOLARES CADA 100 LB

Fuente:USDA

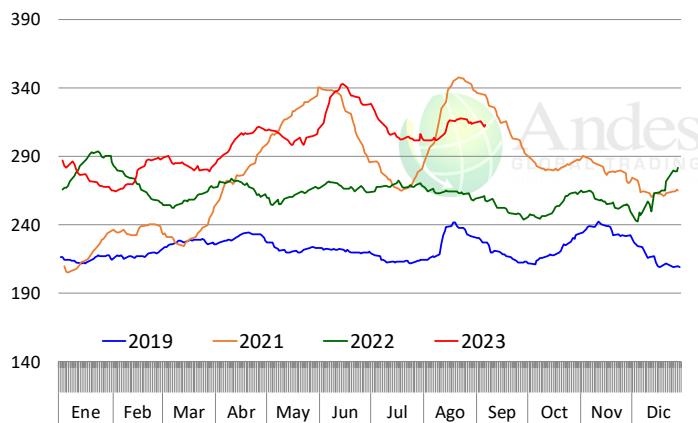

Primal Cuarto Trasero, DOLARES CADA 100 LB

Fuente:USDA

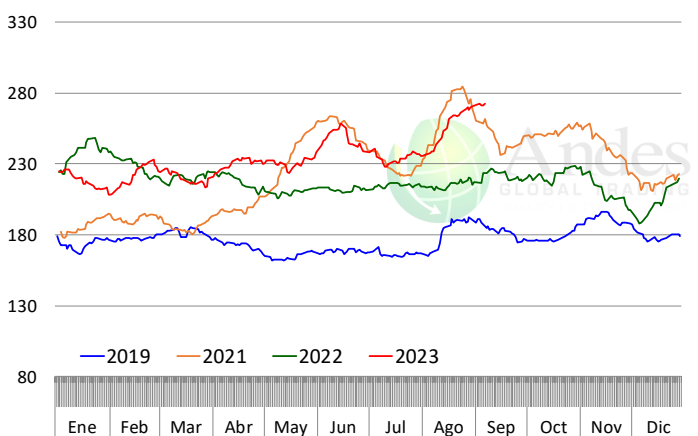

Primal Cuarto delantero, DOLARES CADA 100 LB

Fuente:USDA

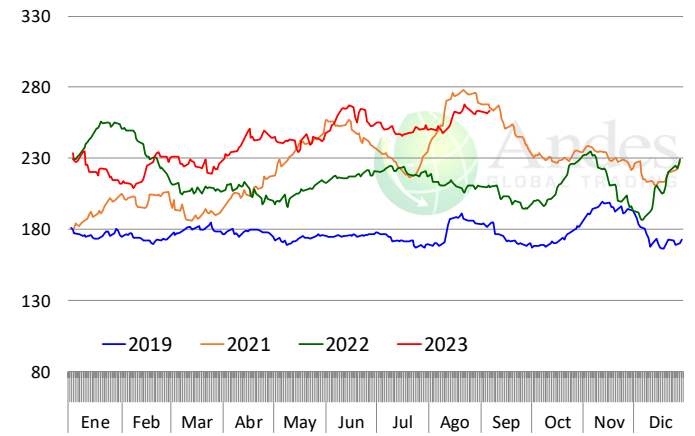

Primal Lomo, DOLARES CADA 100 LB

Fuente:USDA

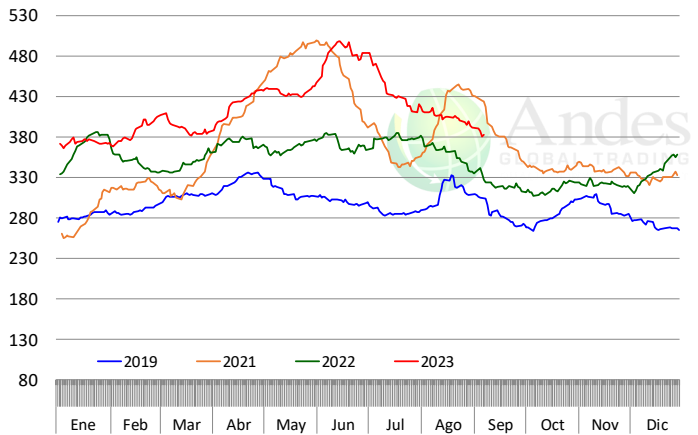

Primal Rib, DOLARES CADA 100 LB

Fuente:USDA

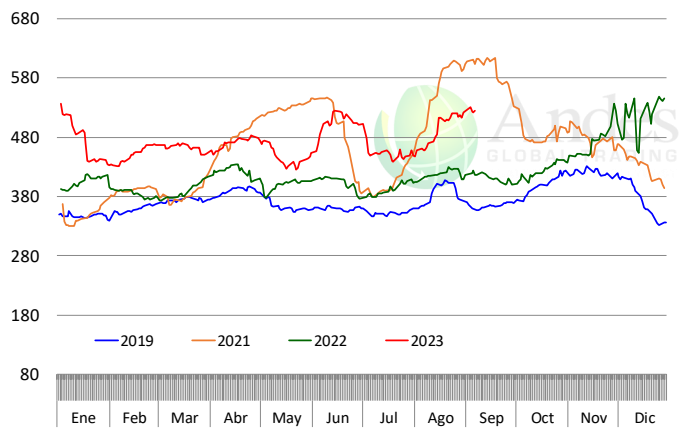

La información contenida en este documento ha sido obtenida de fuentes que Andes Global Trading considera confiables, sin embargo, no garantiza su exactitud o exhaustividad. Las opiniones del mercado y pronósticos aquí contenidos reflejan juicios del autor del informe sobre la información contenida, y están sujetas a cambios, basados en ciertas hipótesis, solo algunas de estas contempladas en este documento. Diferentes hipótesis podrían producir resultados substancialmente diferentes. Advertimos que no hay un método universalmente aceptado de predecir los precios, y esta información debe ser usada con precaución. Andes Global Trading no garantiza ningún resultado y no hay garantía sobre la información pronosticada en este informe. Cualquier forma de reproducción sin el consentimiento por escrito de Andes Global Trading está estrictamente prohibida.

## RECORTE DE RES 50%

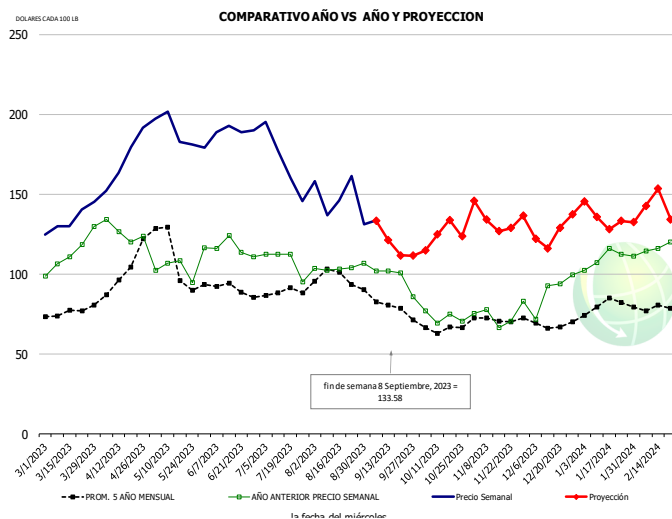

### HISTORICO DE PRECIO Y PROYECCION

-DOLARES CADA 100 LB-

	PROM. 5 AÑO	AÑO ANT	ACTUAL	PROYECC % Cambio	
MAR	75.22	108.51	134.63	24.1%	
ABR	91.65	123.43	173.84	40.8%	
MAY	111.48	105.38	191.64	81.9%	
JUN	90.89	116.23	189.15	62.7%	
JUL	89.10	109.77	171.80	56.5%	
AGO	96.34	104.13	144.07	38.4%	
30-Aug			106.82	131.26	22.9%
8-Sep			102.00	133.58	31.0%
20-Sep			100.75	111.81	11.0%
SEP	80.59	98.61	126.00	27.8%	
OCT	62.63	71.37	120.00	68.1%	
NOV	71.99	72.96	135.00	85.0%	
DIC	68.92	86.56	123.00	42.1%	
ENE	79.46	108.11	136.00	25.8%	
FEB	78.65	116.58	145.00	24.4%	

## SELECTO, 114A, CLOD/PALETA, RECORTADO, 1/4" MAX, USDA

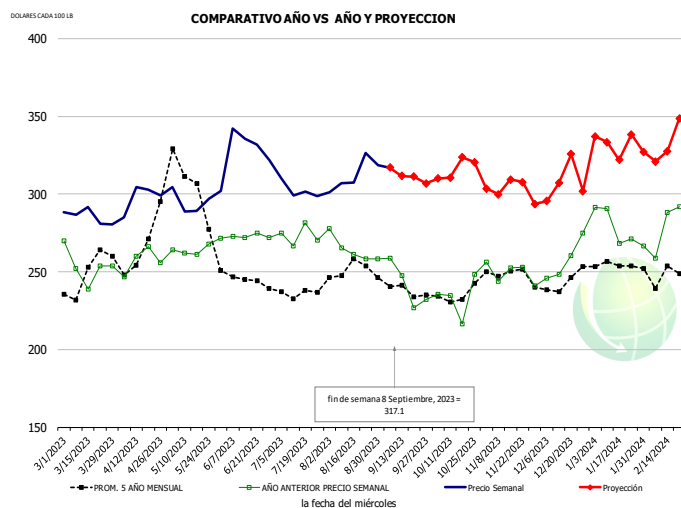

### HISTORICO DE PRECIO Y PROYECCION

-DOLARES CADA 100 LB-

	PROM. 5 AÑO	AÑO ANT	ACTUAL	PROYECC % Cambio	
MAR	254.38	250.55	283.96	13.3%	
ABR	259.31	259.61	300.89	15.9%	
MAY	302.63	262.93	294.79	12.1%	
JUN	244.90	273.22	322.03	17.9%	
JUL	234.27	272.08	299.48	10.1%	
AGO	248.64	265.46	313.03	17.9%	
30-Aug			258.24	318.66	23.4%
8-Sep			258.97	317.10	22.4%
20-Sep			226.72	311.32	37.3%
SEP	236.18	238.22	312.00	31.0%	
OCT	232.16	228.63	313.00	36.9%	
NOV	247.84	248.43	307.00	23.6%	
DIC	239.68	254.76	305.00	19.7%	
ENE	250.57	276.38	330.00	19.4%	
FEB	247.95	272.99	327.00	19.8%	

## SELECTO, 170 GOOSENECK, USDA

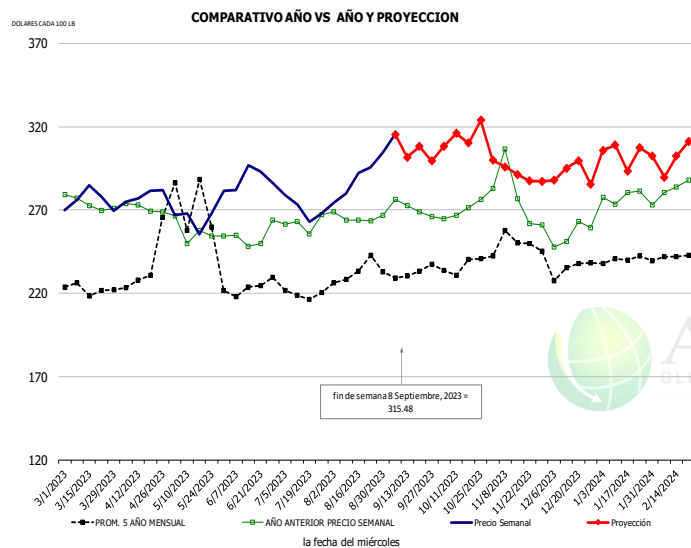

### HISTORICO DE PRECIO Y PROYECCION

-DOLARES CADA 100 LB-

	PROM. 5 AÑO	AÑO ANT	ACTUAL	PROYECC % Cambio	
MAR	222.17	268.82	276.28	2.8%	
ABR	248.08	271.59	280.64	3.3%	
MAY	277.63	251.28	268.33	6.8%	
JUN	221.91	251.01	289.06	15.2%	
JUL	215.29	251.35	270.30	7.5%	
AGO	227.94	265.46	291.09	9.7%	
30-Aug			266.67	304.83	14.3%
8-Sep			276.39	315.48	14.1%
20-Sep			268.97	308.13	12.6%
SEP	231.98	271.19	304.00	12.1%	
OCT	232.70	273.89	310.00	13.2%	
NOV	245.04	282.91	297.00	5.0%	
DIC	230.81	251.59	291.00	15.7%	
ENE	240.59	281.38	301.00	7.0%	
FEB	240.36	283.33	300.00	5.9%	

La información contenida en este documento ha sido obtenida de fuentes que Andes Global Trading considera confiables, sin embargo, no garantiza su exactitud o exhaustividad. Las opiniones del mercado y pronósticos aquí contenidos reflejan juicios del autor del informe sobre la información contenida, y están sujetas a cambios, basados en ciertas hipótesis, solo algunas de estas contempladas en este documento. Diferentes hipótesis podrían producir resultados substancialmente diferentes. Advertimos que no hay un método universalmente aceptado de predecir los precios, y esta información debe ser usada con precaución. Andes Global Trading no garantiza ningún resultado y no hay garantía sobre la información pronosticada en este informe. Cualquier forma de reproducción sin el consentimiento por escrito de Andes Global Trading está estrictamente prohibida.

## PULPA NEGRA 1/4 RECORTADA, USDA, NAMP:168

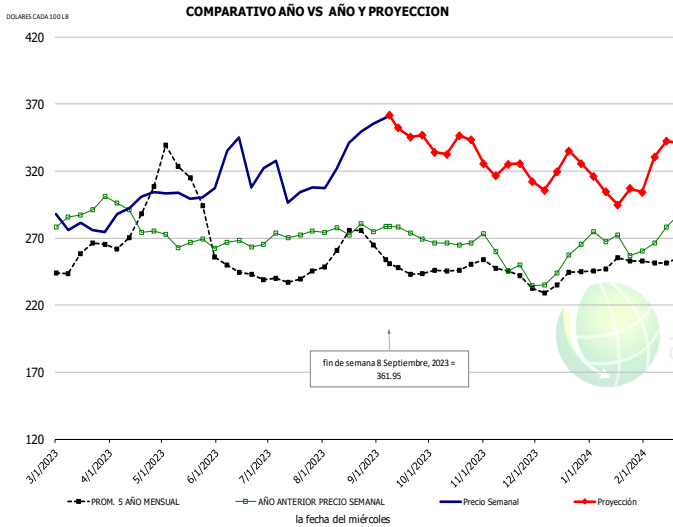

### HISTORICO DE PRECIO Y PROYECCION

-DOLARES CADA 100 LB-

	PROM. 5 AÑO	AÑO ANT	ACTUAL	PROYECC	% Cambio
MAR	254.47	285.97	278.55		-2.6%
ABR	285.12	283.29	298.61		5.4%
MAY	319.61	267.73	304.95		13.9%
JUN	247.62	263.69	325.67		23.5%
JUL	239.27	274.24	305.13		11.3%
AGO	262.54	274.78	331.49		20.6%
30-Aug		274.64	355.58		29.5%
8-Sep		278.77	361.95		29.8%
20-Sep		273.91		345.60	26.2%
SEP	246.43	273.83		352.00	28.5%
OCT	246.80	267.57		336.00	25.6%
NOV	245.46	250.86		325.00	29.6%
DIC	233.58	239.99		316.00	31.7%
ENE	248.23	267.39		309.00	15.6%
FEB	251.56	270.30		333.00	23.2%

## TOP SIRLOIN DESHUESADO, USDA, NAMP:184

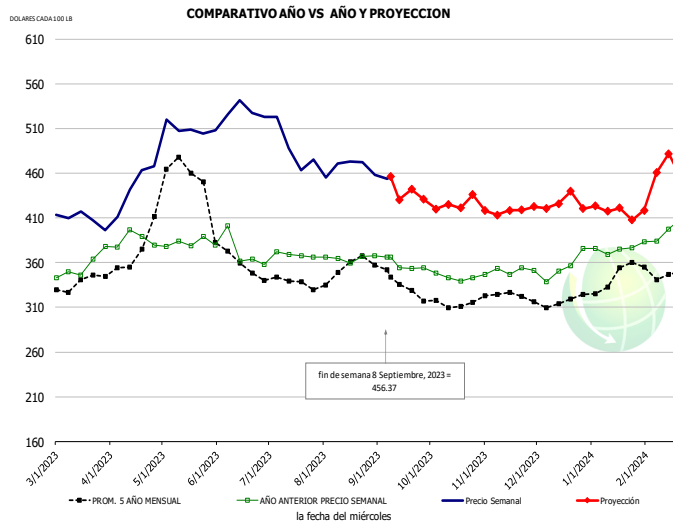

### HISTORICO DE PRECIO Y PROYECCION

-DOLARES CADA 100 LB-

	PROM. 5 AÑO	AÑO ANT	ACTUAL	PROYECC	% Cambio
MAR	338.15	356.10	406.93		14.3%
ABR	369.19	383.31	447.40		16.7%
MAY	458.06	378.43	505.45		33.6%
JUN	367.97	371.97	525.71		41.3%
JUL	337.57	368.52	475.35		29.0%
AGO	352.71	366.63	466.62		27.3%
30-Aug		367.35	458.56		24.8%
8-Sep		365.94	456.37		24.7%
20-Sep		353.85		441.89	24.9%
SEP	337.73	357.44		450.00	25.9%
OCT	308.41	340.69		421.00	23.6%
NOV	319.10	349.19		418.00	19.7%
DIC	314.69	354.37		420.00	18.5%
ENE	339.95	375.95		417.00	10.9%
FEB	348.14	393.65		454.00	15.3%

## CHOICE, 120, 1 BRISKET, DECKLE-OFF, BONELESS, USDA

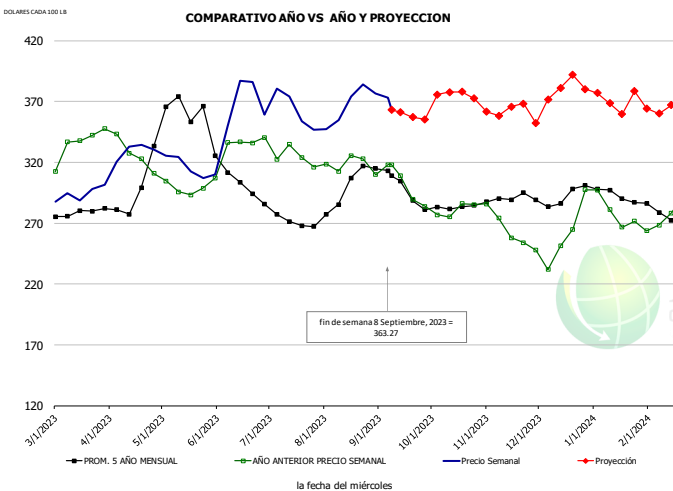

### HISTORICO DE PRECIO Y PROYECCION

-DOLARES CADA 100 LB-

	PROM. 5 AÑO	AÑO ANT	ACTUAL	PROYECC	% Cambio
MAR	278.23	335.28	295.36		-11.9%
ABR	294.59	323.63	327.20		1.1%
MAY	362.43	298.11	313.54		5.2%
JUN	302.95	326.73	351.68		7.6%
JUL	267.78	323.77	344.37		6.4%
AGO	293.78	317.83	363.17		14.3%
30-Aug		309.89	376.53		21.5%
8-Sep		318.23	363.27		14.2%
20-Sep		289.56		357.19	23.4%
SEP	292.69	297.05		362.00	21.9%
OCT	281.26	281.12		375.00	33.4%
NOV	287.82	265.66		363.00	36.6%
DIC	288.54	253.55		378.00	49.1%
ENE	289.91	273.39		370.00	35.3%
FEB	272.39	275.84		365.00	32.3%

La información contenida en este documento ha sido obtenida de fuentes que Andes Global Trading considera confiables, sin embargo, no garantiza su exactitud o exhaustividad. Las opiniones del mercado y pronósticos aquí contenidos reflejan juicios del autor del informe sobre la información contenida, y están sujetas a cambios, basados en ciertas hipótesis, solo algunas de estas contempladas en este documento. Diferentes hipótesis podrían producir resultados substancialmente diferentes. Advertimos que no hay un método universalmente aceptado de predecir los precios, y esta información debe ser usada con precaución. Andes Global Trading no garantiza ningún resultado y no hay garantía sobre la información pronosticada en este informe. Cualquier forma de reproducción sin el consentimiento por escrito de Andes Global Trading está estrictamente prohibida.

## ARRACHERA, USDA

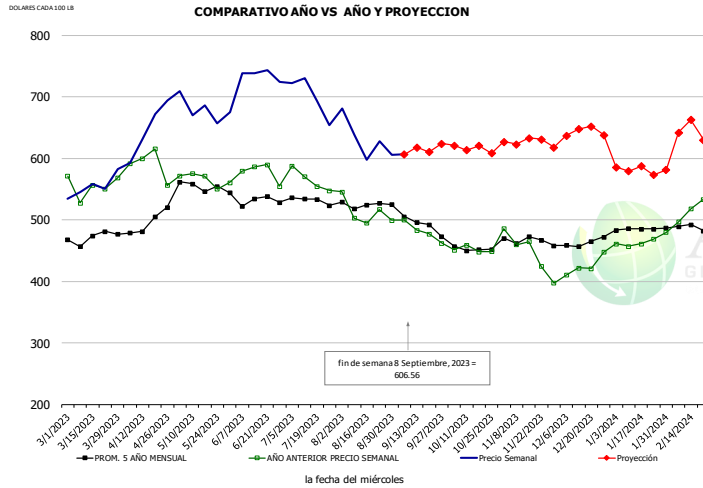

### HISTORICO DE PRECIO Y PROYECCION

-DOLARES CADA 100 LB-

	PROM. 5 AÑO	AÑO ANT	ACTUAL	PROYECC. % Cambio
MAR	466.05	550.29	559.57	1.7%
ABR	476.27	578.08	653.26	13.0%
MAY	553.88	574.88	680.25	18.3%
JUN	524.47	578.62	726.63	25.6%
JUL	522.21	537.41	689.72	28.3%
AGO	520.39	506.38	622.40	22.9%
30-Aug		499.27	605.44	21.3%
8-Sep		499.99	606.56	21.3%
20-Sep		477.22		610.67 28.0%
SEP	494.83	480.93		625.00 30.0%
OCT	448.69	441.92		618.00 39.8%
NOV	463.56	436.80		626.00 43.3%
DIC	461.30	428.53		643.00 50.0%
ENE	486.15	472.30		583.00 23.4%
FEB	483.77	515.71		646.00 25.3%

## CHOICE, 167A, 4 KNUCKLE, PEELED, USDA

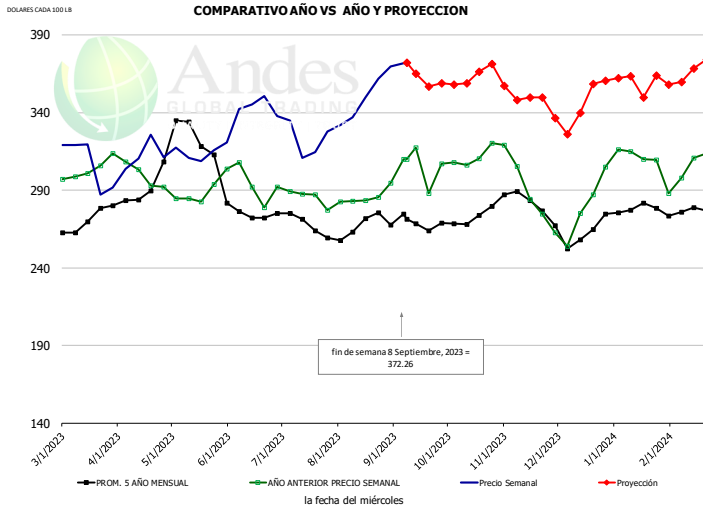

### HISTORICO DE PRECIO Y PROYECCION

-DOLARES CADA 100 LB-

	PROM. 5 AÑO	AÑO ANT	ACTUAL	PROYECC. % Cambio
MAR	267.38	300.17	299.52	-0.2%
ABR	284.62	300.23	310.66	3.5%
MAY	322.73	285.60	313.90	9.9%
JUN	274.02	290.22	342.79	18.1%
JUL	266.38	285.58	321.03	12.4%
AGO	265.72	284.36	342.93	20.6%
30-Aug		294.44	369.83	25.6%
8-Sep		310.07	372.26	20.1%
20-Sep		288.06		356.66 23.8%
SEP	266.49	304.65		362.00 18.8%
OCT	270.14	309.16		360.00 16.4%
NOV	278.81	282.83		354.00 25.2%
DIC	257.91	272.33		336.00 23.4%
ENE	275.81	309.98		359.00 15.8%
FEB	274.98	304.90		366.00 20.0%

## CHOICE, 171B, 3 OUTSIDE ROUND, FLAT, USDA

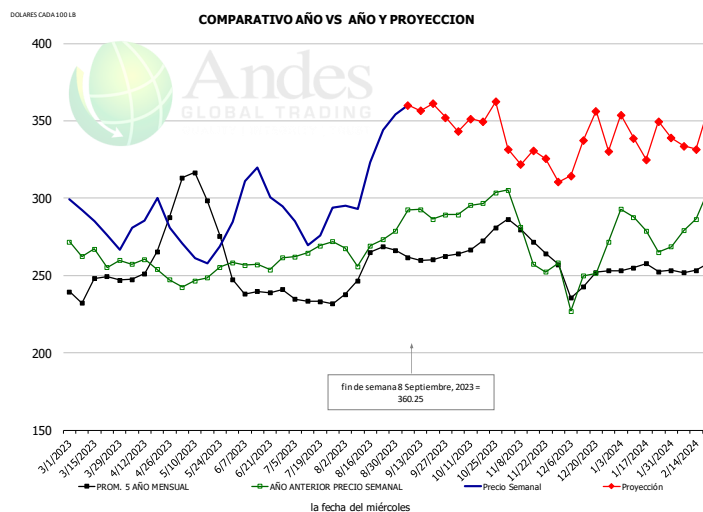

### HISTORICO DE PRECIO Y PROYECCION

-DOLARES CADA 100 LB-

	PROM. 5 AÑO	AÑO ANT	ACTUAL	PROYECC. % Cambio
MAR	239.67	261.18	282.10	8.0%
ABR	263.31	254.62	278.75	9.5%
MAY	299.55	249.21	264.36	6.1%
JUN	239.29	255.95	300.38	17.4%
JUL	232.58	265.97	276.82	4.1%
AGO	251.98	268.94	317.11	17.9%
30-Aug		278.84	354.27	27.1%
8-Sep		292.62	360.25	23.1%
20-Sep		286.58		361.15 26.0%
SEP	259.92	289.84		352.00 21.4%
OCT	269.83	300.79		344.00 14.4%
NOV	270.03	271.53		332.00 22.3%
DIC	244.64	246.21		329.00 33.6%
ENE	253.57	277.65		340.00 22.5%
FEB	253.16	287.73		337.00 17.1%

La información contenida en este documento ha sido obtenida de fuentes que Andes Global Trading considera confiables, sin embargo, no garantiza su exactitud o exhaustividad. Las opiniones del mercado y pronósticos aquí contenidos reflejan juicios del autor del informe sobre la información contenida, y están sujetas a cambios, basados en ciertas hipótesis, solo algunas de estas contempladas en este documento. Diferentes hipótesis podrían producir resultados substancialmente diferentes. Advertimos que no hay un método universalmente aceptado de predecir los precios, y esta información debe ser usada con precaución. Andes Global Trading no garantiza ningún resultado y no hay garantía sobre la información pronosticada en este informe. Cualquier forma de reproducción sin el consentimiento por escrito de Andes Global Trading está estrictamente prohibida.

## CHOICE, 185A, 4 BOTTOM SIRLOIN, FLAP, USDA

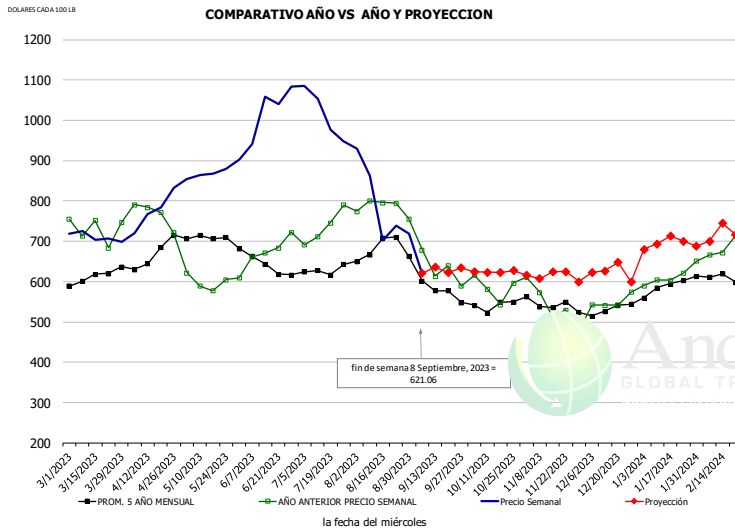

### HISTORICO DE PRECIO Y PROYECCION

-DOLARES CADA 100 LB-

	PROM. 5 AÑO	AÑO ANT	ACTUAL	PROYECC % Cambio
MAR	596.93	712.78	708.79	-0.6%
ABR	635.30	710.42	769.80	8.4%
MAY	707.01	603.77	864.96	43.3%
JUN	621.17	622.62	1032.02	65.8%
JUL	613.99	714.85	991.26	38.7%
AGO	676.11	772.36	768.48	-0.5%
30-Aug		756.40	719.47	-4.9%
8-Sep		678.84	621.06	-8.5%
20-Sep		639.45		622.76 -2.6%
SEP	578.14	604.39	640.00	5.9%
OCT	523.98	535.72	622.00	16.1%
NOV	532.46	523.47	620.00	18.4%
DIC	522.19	529.49	626.00	18.2%
ENE	569.18	587.14	688.00	17.2%
FEB	603.98	687.44	730.00	6.2%

## Outside Skirt, USDA

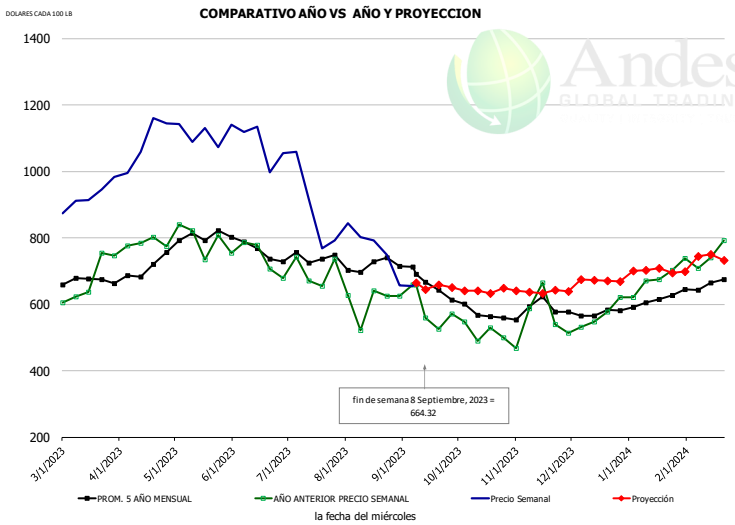

### HISTORICO DE PRECIO Y PROYECCION

-DOLARES CADA 100 LB-

	PROM. 5 AÑO	AÑO ANT	ACTUAL	PROYECC % Cambio
MAR	643.42	645.30	942.37	46.0%
ABR	703.16	769.89	1093.24	42.0%
MAY	796.56	769.67	1104.74	43.5%
JUN	748.49	729.78	1010.59	38.5%
JUL	721.72	673.18	837.10	24.3%
AGO	707.36	595.19	726.92	22.1%
30-Aug		626.21	658.12	5.1%
8-Sep		658.68	664.32	0.9%
20-Sep		526.94		659.36 25.1%
SEP	646.65	578.24	650.00	12.4%
OCT	566.38	509.60	642.00	26.0%
NOV	566.09	513.55	640.00	24.6%
DIC	556.31	571.77	675.00	18.1%
ENE	604.32	681.69	701.00	2.8%
FEB	649.02	758.93	744.00	-2.0%

## Outside Skirt, Peeled, USDA

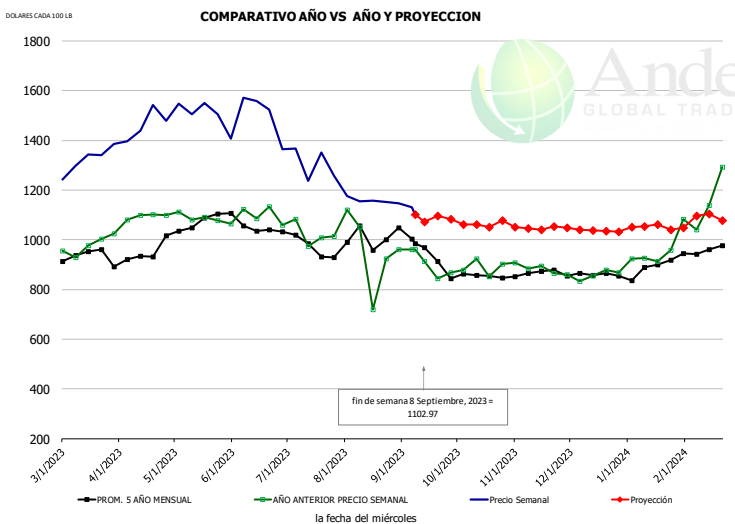

### HISTORICO DE PRECIO Y PROYECCION

-DOLARES CADA 100 LB-

	PROM. 5 AÑO	AÑO ANT	ACTUAL	PROYECC % Cambio
MAR	941.39	970.82	1352.86	39.4%
ABR	930.66	1091.65	1480.13	35.6%
MAY	1079.02	1085.69	1512.99	39.4%
JUN	1051.02	1085.94	1374.56	26.6%
JUL	988.34	1032.95	1257.73	21.8%
AGO	1003.22	951.53	1173.37	23.3%
30-Aug		961.41	1146.13	19.2%
8-Sep		960.15	1102.97	14.9%
20-Sep		844.59		1095.56 29.7%
SEP	933.73	895.74	1080.00	20.6%
OCT	835.76	862.42	1065.00	23.5%
NOV	855.24	868.18	1050.00	20.9%
DIC	855.05	860.89	1042.00	21.0%
ENE	879.21	931.83	1051.00	12.8%
FEB	953.09	1128.76	1094.00	-3.1%

La información contenida en este documento ha sido obtenida de fuentes que Andes Global Trading considera confiables, sin embargo, no garantiza su exactitud o exhaustividad. Las opiniones del mercado y pronósticos aquí contenidos reflejan juicios del autor del informe sobre la información contenida, y están sujetas a cambios, basados en ciertas hipótesis, solo algunas de estas contempladas en este documento. Diferentes hipótesis podrían producir resultados substancialmente diferentes. Advertimos que no hay un método universalmente aceptado de predecir los precios, y esta información debe ser usada con precaución. Andes Global Trading no garantiza ningún resultado y no hay garantía sobre la información pronosticada en este informe. Cualquier forma de reproducción sin el consentimiento por escrito de Andes Global Trading está estrictamente prohibida.

## Mercado Pollo- Situación de Abasto y Perspectivas

### Producción Semanal de pollo

Fuente: USDA

		Sacrificios (Millones cabezas)	Cambio %	Peso Canal LBS	Cambio %	Producción (Million lbs)	Cambio %
Año anterior	03-Sep-22	177.5		6.40		863.2	
Esta semana	02-Sep-23	172.3	-2.9%	6.40	0.0%	835.5	-3.2%
Semana pasada	26-Aug-23	171.0		6.32		821.5	
Esta semana	02-Sep-23	172.3	0.8%	6.40	1.3%	835.5	1.7%
Acumulado 2022	03-Sep-22	5,802		6.05		27,974	
Acumulado 2023	02-Sep-23	5,821	0.3%	6.35	5.1%	28,091	0.4%

### Histórico por Trimestre + Proyección

Q1 2022	2,295		4.87		11,170	
Q2 2022	2,328		4.84		11,279	
Q3 2022	2,428		4.90		11,896	
Q4 2022	2,380		4.98		11,861	
<b>Annual</b>	<b>9,431</b>	<b>Y/Y % CH.</b>	<b>4.90</b>	<b>Y/Y % CH.</b>	<b>46,206</b>	<b>Y/Y % CH.</b>
Q1 2023	2,351	2.5%	4.91	0.9%	11,549	3.4%
Q2 2023	2,343	0.6%	4.92	1.6%	11,527	2.2%
Q3 2023	2,361	-2.7%	4.94	0.8%	11,664	-2.0%
Q4 2023	2,332	-2.0%	4.95	-0.7%	11,546	-2.7%
<b>Annual</b>	<b>9,387</b>	<b>-0.5%</b>	<b>4.93</b>	<b>0.6%</b>	<b>46,285</b>	<b>0.2%</b>
Q1 2024	2,375	1.0%	4.90	-0.2%	11,636	0.8%
Q2 2024	2,371	1.2%	4.93	0.2%	11,687	1.4%
Q3 2024	2,423	2.6%	4.97	0.6%	12,040	3.2%
Q4 2024	2,393	2.6%	4.94	-0.2%	11,822	2.4%
<b>Annual</b>	<b>9,561</b>	<b>1.9%</b>	<b>4.94</b>	<b>0.1%</b>	<b>47,186</b>	<b>1.9%</b>

La información contenida en este documento ha sido obtenida de fuentes que Andes Global Trading considera confiables, sin embargo, no garantiza su exactitud o exhaustividad. Las opiniones del mercado y pronósticos aquí contenidos reflejan juicios del autor del informe sobre la información contenida, y están sujetas a cambios, basados en ciertas hipótesis, solo algunas de estas contempladas en este documento. Diferentes hipótesis podrían producir resultados substancialmente diferentes. Advertimos que no hay un método universalmente aceptado de predecir los precios, y esta información debe ser usada con precaución. Andes Global Trading no garantiza ningún resultado y no hay garantía sobre la información pronosticada en este informe. Cualquier forma de reproducción sin el consentimiento por escrito de Andes Global Trading está estrictamente prohibida.

### HUEVOS EN INCUBACION (DE UN MES)

Data: USDA. Analysis by Steiner Consulting

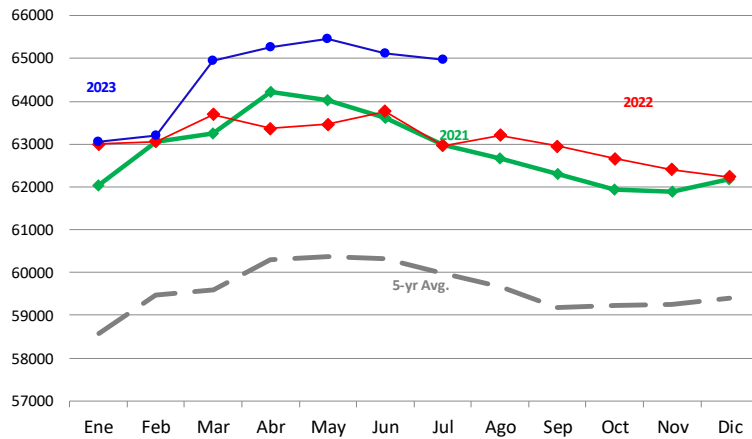

### HUEVOS POLLOS NACIDOS DE HUEVO EXITOSAMENTE

Fuente: USDA

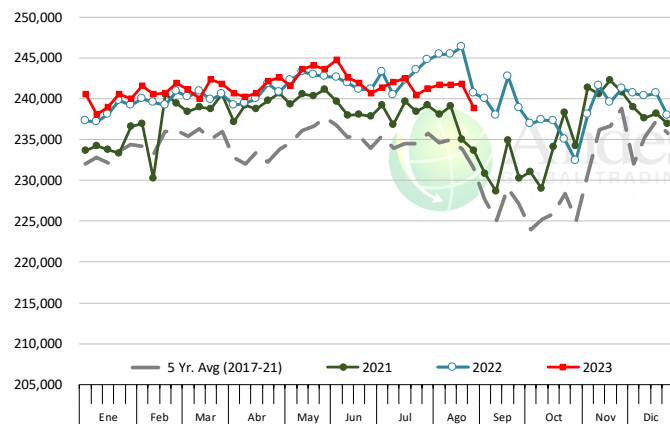

### POLLOS COLOCADOS EN ENGORDA

Fuente: USDA

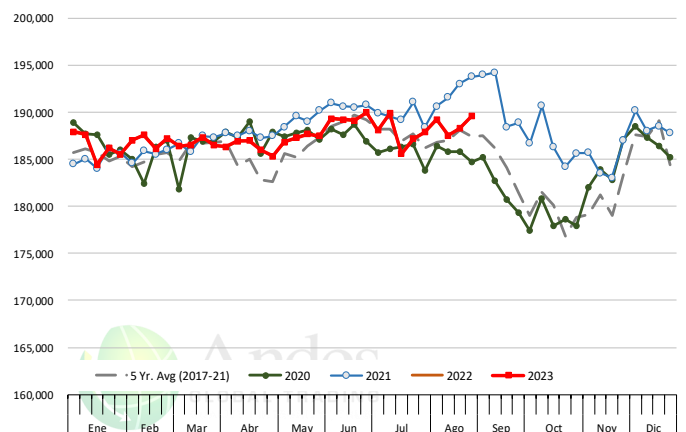

### RELACION DE POLLOS PUESTOS EN ENGORDA VS PUESTOS PARA INCUBACION (21 DIAS)

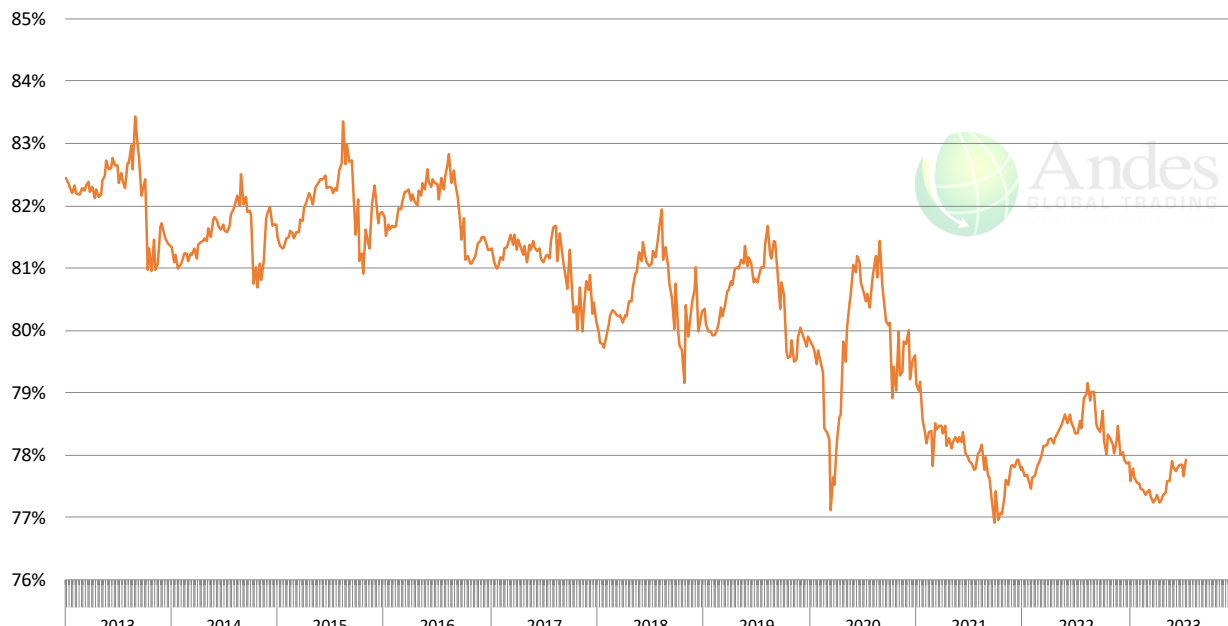

La información contenida en este documento ha sido obtenida de fuentes que Andes Global Trading considera confiables, sin embargo, no garantiza su exactitud o exhaustividad. Las opiniones del mercado y pronósticos aquí contenidos reflejan juicios del autor del informe sobre la información contenida, y están sujetas a cambios, basados en ciertas hipótesis, solo algunas de estas contempladas en este documento. Diferentes hipótesis podrían producir resultados substancialmente diferentes. Advertimos que no hay un método universalmente aceptado de predecir los precios, y esta información debe ser usada con precaución. Andes Global Trading no garantiza ningún resultado y no hay garantía sobre la información pronosticada en este informe. Cualquier forma de reproducción sin el consentimiento por escrito de Andes Global Trading está estrictamente prohibida.



## POLLO ENTERO, USDA

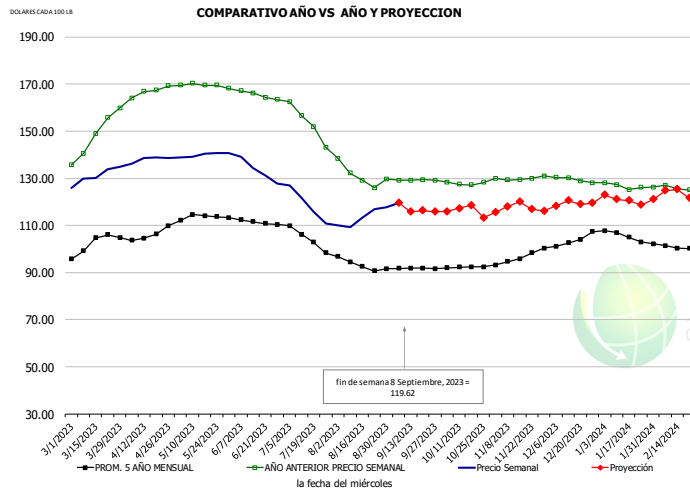

### HISTORICO DE PRECIO Y PROYECCION

-DOLARES CADA 100 LB-

	PROM. 5 AÑO	AÑO ANT	ACTUAL	PROYECC	% Cambio
MAR	102.31	148.14	129.98		-12.3%
ABR	106.15	166.92	140.15		-16.0%
MAY	113.43	169.67	139.86		-17.6%
JUN	111.87	165.83	134.65		-18.8%
JUL	105.72	153.52	118.88		-22.6%
AGO	94.02	131.46	112.42		-14.5%
30-Aug		129.76	117.61		-9.4%
8-Sep		129.21	119.62		-7.4%
20-Sep		129.38		116.40	-10.0%
SEP	90.78	124.65		118.00	-5.3%
OCT	91.00	121.94		116.00	-4.9%
NOV	94.51	124.64		117.00	-6.1%
DIC	101.04	123.65		119.00	-3.8%
ENE	104.99	121.83		122.00	0.1%
FEB	100.18	121.69		123.00	1.1%

## N.E. PECHUGA DE POLLO SIN HUESO, SIN PIEL, FRESCO, USDA

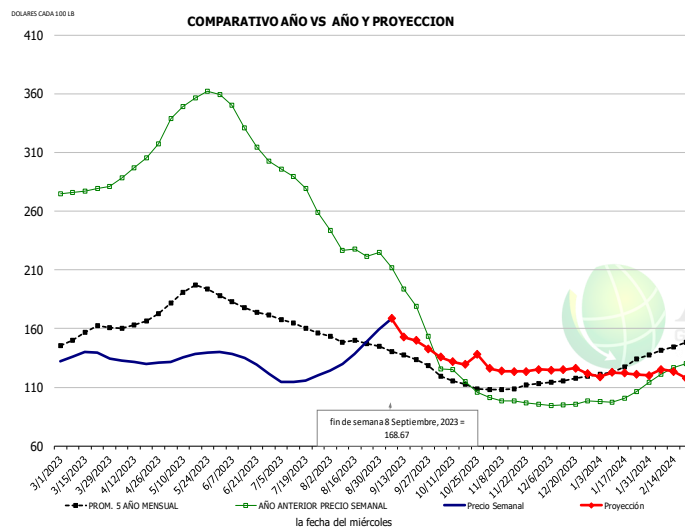

### HISTORICO DE PRECIO Y PROYECCION

-DOLARES CADA 100 LB-

	PROM. 5 AÑO	AÑO ANT	ACTUAL	PROYECC	% Cambio
MAR	154.18	277.58	136.46		-50.8%
ABR	166.93	302.07	131.33		-56.5%
MAY	191.34	351.61	136.38		-61.2%
JUN	178.44	331.60	132.73		-60.0%
JUL	163.62	281.07	116.27		-58.6%
AGO	149.88	228.87	140.30		-38.7%
30-Aug		224.87	159.59		-29.0%
8-Sep		211.79	168.67		-20.4%
20-Sep		179.07		149.78	-16.4%
SEP	136.32	184.51		155.00	-16.0%
OCT	114.20	117.70		135.00	14.7%
NOV	108.94	98.11		125.00	27.4%
DIC	115.60	96.01		125.00	30.2%
ENE	126.36	100.62		120.00	19.3%
FEB	142.98	122.97		125.00	1.7%

## P1036 N.E. ALAS DE POLLO, FRESCO, USDA

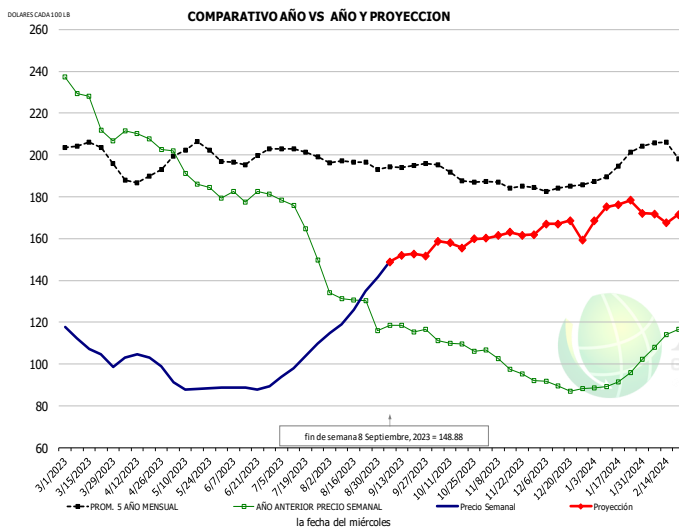

### HISTORICO DE PRECIO Y PROYECCION

-DOLARES CADA 100 LB-

	PROM. 5 AÑO	AÑO ANT	ACTUAL	PROYECC	% Cambio
MAR	203.70	222.69	108.19		-51.4%
ABR	191.03	208.08	102.35		-50.8%
MAY	203.01	190.84	88.98		-53.4%
JUN	197.66	180.54	88.71		-50.9%
JUL	201.13	167.21	101.45		-39.3%
AGO	195.99	128.43	123.65		-3.7%
30-Aug		115.85	141.71		22.3%
8-Sep		118.51	148.88		25.6%
20-Sep		115.42		152.74	32.3%
SEP	194.49	117.28		150.00	27.9%
OCT	190.83	109.19		158.00	44.7%
NOV	185.46	98.85		162.00	63.9%
DIC	183.60	89.14		167.00	87.3%
ENE	192.21	91.24		170.00	86.3%
FEB	203.46	110.29		175.00	58.7%

La información contenida en este documento ha sido obtenida de fuentes que Andes Global Trading considera confiables, sin embargo, no garantiza su exactitud o exhaustividad. Las opiniones del mercado y pronósticos aquí contenidos reflejan juicios del autor del informe sobre la información contenida, y están sujetas a cambios, basados en ciertas hipótesis, solo algunas de estas contempladas en este documento. Diferentes hipótesis podrían producir resultados substancialmente diferentes. Advertimos que no hay un método universalmente aceptado de predecir los precios, y esta información debe ser usada con precaución. Andes Global Trading no garantiza ningún resultado y no hay garantía sobre la información pronosticada en este informe. Cualquier forma de reproducción sin el consentimiento por escrito de Andes Global Trading está estrictamente prohibida.

## NE RECORTE DE PECHUGA DESHUESADA DE POLLO, MENOS DE 15% DE GRASA, FRESCA

DOLARES CADA 100 LB

COMPARATIVO AÑO VS AÑO Y PROYECCION

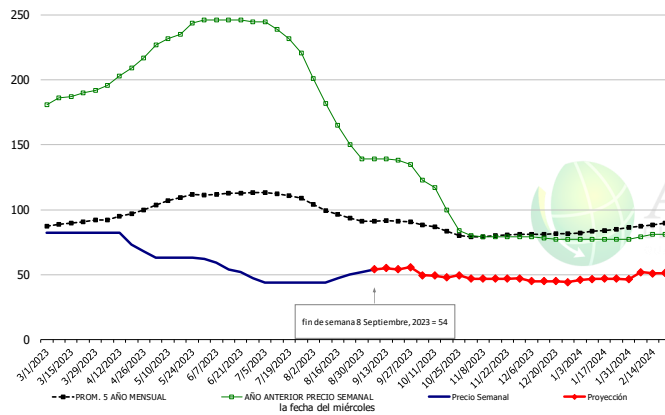

HISTORICO DE PRECIO Y PROYECCION

-DOLARES CADA 100 LB-

	PROM. 5 AÑO	AÑO ANT	ACTUAL	PROYECC % Cambio
MAR	89.64	187.20	82.00	-56.2%
ABR	96.28	206.25	76.25	-63.0%
MAY	107.80	234.50	62.80	-73.2%
JUN	112.17	245.80	53.00	-78.4%
JUL	111.17	234.25	44.00	-81.2%
AGO	97.40	167.40	47.40	-71.7%
30-Aug		139.00	52.00	-62.6%
8-Sep		139.00	54.00	-61.2%
20-Sep		138.00		54.08 -60.8%
SEP	91.07	137.75		55.00 -60.1%
OCT	84.60	106.00		49.00 -53.8%
NOV	79.69	79.20		47.00 -40.7%
DIC	81.15	77.75		45.00 -42.1%
ENE	83.48	77.00		46.00 -40.3%
FEB	87.80	79.50		52.00 -34.6%

## PIERNA DE POLLO - NE DRUMSTICKS, (GRANEL), FRESCO

DOLARES CADA 100 LB

COMPARATIVO AÑO VS AÑO Y PROYECCION

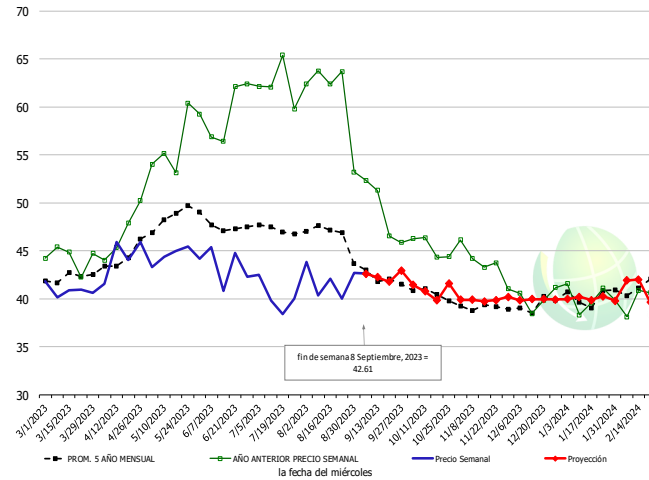

HISTORICO DE PRECIO Y PROYECCION

-DOLARES CADA 100 LB-

	PROM. 5 AÑO	AÑO ANT	ACTUAL	PROYECC % Cambio
MAR	42.15	44.30	40.91	-7.7%
ABR	44.03	46.88	44.36	-5.4%
MAY	48.45	55.70	44.52	-20.1%
JUN	47.89	59.42	43.48	-26.8%
JUL	47.21	62.36	40.19	-35.6%
AGO	46.84	61.10	41.58	-31.9%
30-Aug		53.22	42.73	-19.7%
8-Sep		52.35	42.61	-18.6%
20-Sep		46.54		41.78 -10.2%
SEP	42.60	49.02		42.00 -14.3%
OCT	40.70	45.36		41.00 -9.6%
NOV	39.02	43.69		40.00 -8.4%
DIC	39.31	40.03		40.00 -0.1%
ENE	39.95	40.15		40.00 -0.4%
FEB	41.11	39.88		42.00 5.3%

## PASTA DE POLLO FRESCA (MSC) 15-20% DE GRASA CON PIEL

DOLARES CADA 100 LB

COMPARATIVO AÑO VS AÑO Y PROYECCION

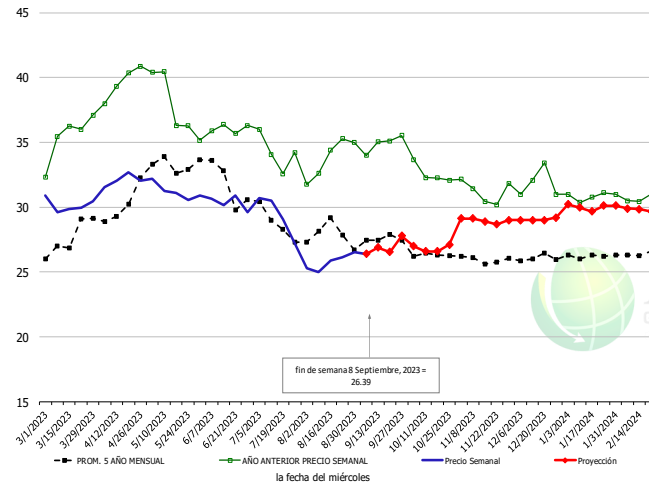

HISTORICO DE PRECIO Y PROYECCION

-DOLARES CADA 100 LB-

	PROM. 5 AÑO	AÑO ANT	ACTUAL	PROYECC % Cambio
MAR	27.57	35.43	30.16	-14.9%
ABR	30.11	39.65	32.08	-19.1%
MAY	33.18	38.37	31.28	-18.5%
JUN	32.10	35.89	30.46	-15.1%
JUL	28.88	34.23	29.38	-14.2%
AGO	28.19	33.81	25.77	-23.8%
30-Aug		35.00	26.55	-24.1%
8-Sep		34.00	26.39	-22.4%
20-Sep		35.13		26.55 -24.4%
SEP	27.37	34.93		27.00 -22.7%
OCT	26.35	32.58		27.00 -17.1%
NOV	25.97	31.22		29.00 -7.1%
DIC	26.07	31.88		29.00 -9.0%
ENE	26.20	30.81		30.00 -2.6%
FEB	26.37	30.74		30.00 -2.4%

La información contenida en este documento ha sido obtenida de fuentes que Andes Global Trading considera confiables, sin embargo, no garantiza su exactitud o exhaustividad. Las opiniones del mercado y pronósticos aquí contenidos reflejan juicios del autor del informe sobre la información contenida, y están sujetas a cambios, basados en ciertas hipótesis, solo algunas de estas contempladas en este documento. Diferentes hipótesis podrían producir resultados substancialmente diferentes. Advertimos que no hay un método universalmente aceptado de predecir los precios, y esta información debe ser usada con precaución. Andes Global Trading no garantiza ningún resultado y no hay garantía sobre la información pronosticada en este informe. Cualquier forma de reproducción sin el consentimiento por escrito de Andes Global Trading está estrictamente prohibida.

## MUSLO DE POLLO DESHUESADO, FRESCO, USDA

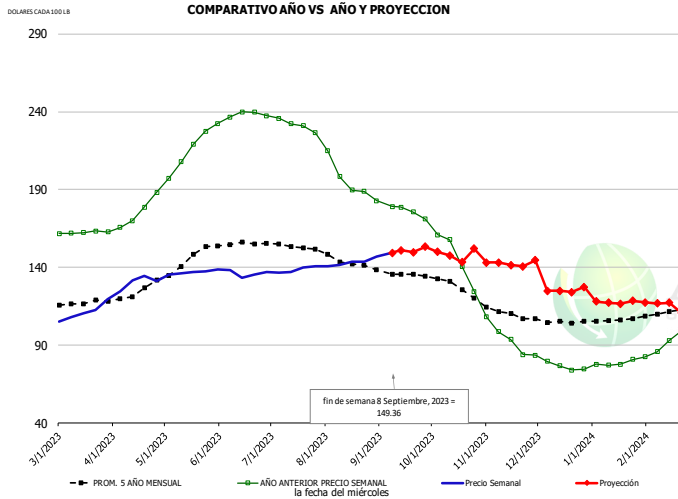

### HISTORICO DE PRECIO Y PROYECCION

-DOLARES CADA 100 LB-

	PROM. 5 AÑO	AÑO ANT	ACTUAL	PROYECC % Cambio
MAR	117.18	162.43	111.16	-31.6%
ABR	124.94	175.57	130.40	-25.7%
MAY	144.07	212.89	136.36	-35.9%
JUN	155.33	237.26	136.42	-42.5%
JUL	153.37	231.39	138.60	-40.1%
AGO	143.21	194.92	142.41	-26.9%
30-Aug		182.88	146.85	-19.7%
8-Sep		179.14	149.36	-16.6%
20-Sep		179.14	149.70	-16.4%
SEP	135.55	176.11	150.00	-14.8%
OCT	127.44	145.90	148.00	1.4%
NOV	110.35	93.56	143.00	52.8%
DIC	104.92	76.19	125.00	64.1%
ENE	106.24	78.27	118.00	50.8%
FEB	110.73	90.23	117.00	29.7%

## P1030 N.E. CUARTOS TRASEROS (PIERNA Y MUSLO) DE POLLO, FRESCO, USDA

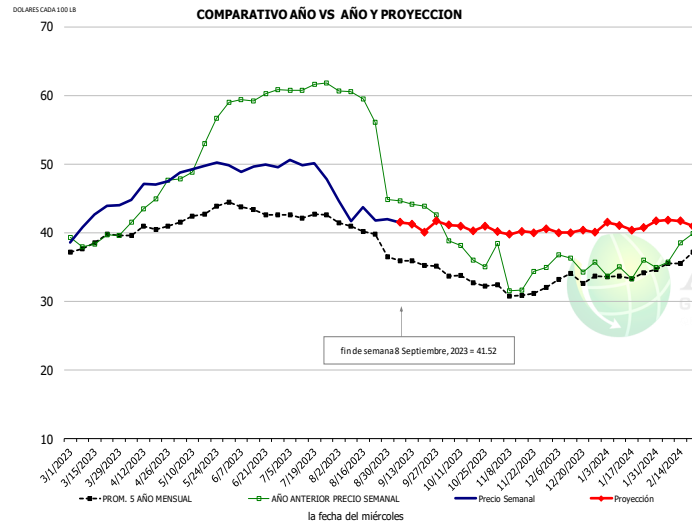

### HISTORICO DE PRECIO Y PROYECCION

-DOLARES CADA 100 LB-

	PROM. 5 AÑO	AÑO ANT	ACTUAL	PROYECC % Cambio
MAR	38.42	38.97	41.98	7.7%
ABR	40.61	44.41	46.59	4.9%
MAY	42.51	51.58	49.56	-3.9%
JUN	43.59	59.71	49.48	-17.1%
JUL	42.62	61.25	49.57	-19.1%
AGO	40.09	56.34	42.76	-24.1%
30-Aug		44.84	42.01	-6.3%
8-Sep		44.65	41.52	-7.0%
20-Sep		43.90	40.10	-8.7%
SEP	35.80	43.82	41.00	-6.4%
OCT	33.20	36.99	41.00	10.9%
NOV	31.32	34.15	40.00	17.1%
DIC	33.11	35.75	40.00	11.9%
ENE	33.59	34.50	41.00	18.8%
FEB	35.72	37.24	42.00	12.8%

## WOGS, 3 and Up, USDA

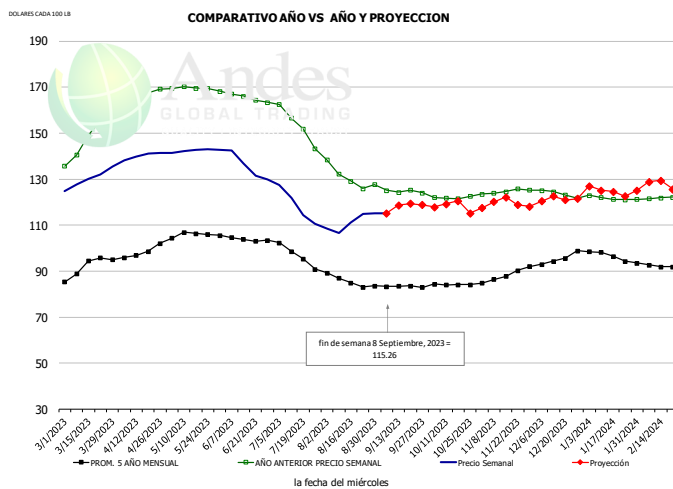

### HISTORICO DE PRECIO Y PROYECCION

-DOLARES CADA 100 LB-

	PROM. 5 AÑO	AÑO ANT	ACTUAL	PROYECC % Cambio
MAR	92.01	148.14	129.98	-12.3%
ABR	98.00	166.92	140.15	-16.0%
MAY	105.70	169.67	142.34	-16.1%
JUN	104.13	165.83	135.17	-18.5%
JUL	100.57	164.69	118.62	-28.0%
AGO	86.34	130.69	111.24	-14.9%
30-Aug		127.64	115.14	-9.8%
8-Sep		125.14	115.26	-7.9%
20-Sep		125.19	119.36	-4.7%
SEP	83.26	124.65	121.00	-2.9%
OCT	84.31	121.94	118.00	-3.2%
NOV	87.34	124.64	119.00	-4.5%
DIC	93.87	123.65	121.00	-2.1%
ENE	97.17	121.83	126.00	3.4%
FEB	92.50	121.69	127.00	4.4%

La información contenida en este documento ha sido obtenida de fuentes que Andes Global Trading considera confiables, sin embargo, no garantiza su exactitud o exhaustividad. Las opiniones del mercado y pronósticos aquí contenidos reflejan juicios del autor del informe sobre la información contenida, y están sujetas a cambios, basados en ciertas hipótesis, solo algunas de estas contempladas en este documento. Diferentes hipótesis podrían producir resultados substancialmente diferentes. Advertimos que no hay un método universalmente aceptado de predecir los precios, y esta información debe ser usada con precaución. Andes Global Trading no garantiza ningún resultado y no hay garantía sobre la información pronosticada en este informe. Cualquier forma de reproducción sin el consentimiento por escrito de Andes Global Trading está estrictamente prohibida.

## Mercado de Pavo—Situación de Abasto y Perspectivas

### PRODUCCIÓN SEMANAL DE PAVO

FUENTE: USDA

		Producción (Millones cabezas)	CAMBIO %	Peso Canal LBS	CAMBIO %	Producción RTC (Millones cabezas)	CAMBIO %
Año anterior	03-Sep-22	3.707		29.08		86.7	
Esta semana	02-Sep-23	3.878	4.6%	29.95	3.0%	93.4	7.8%
Semana pasada	26-Aug-23	4.083		30.28		99.5	
Esta semana	02-Sep-23	3.878	-5.0%	29.95	-1.1%	93.4	-6.1%
Acumulado 2022	03-Sep-22	128.4		30.21		3,255	
Acumulado 2023	02-Sep-23	135.2	5.3%	31.38	3.8%	3,413	4.9%

#### Histórico por Trimestre + Proyección

Q1 2022	51,920		26.46		1,374	
Q2 2022	51,375		24.82		1,275	
Q3 2022	51,562		24.51		1,264	
Q4 2022	53,368		24.47		1,306	
<b>Annual</b>	<b>208,225</b>	<b>Y/Y % CH.</b>	<b>25.06</b>	<b>Y/Y % CH.</b>	<b>5,218</b>	<b>Y/Y % CH.</b>
Q1 2023	51,957	0.1%	25.95	-1.9%	1,348	-1.8%
Q2 2023	54,878	6.8%	25.70	3.5%	1,410	10.6%
Q3 2023	54,056	4.8%	25.00	2.0%	1,351	6.9%
Q4 2023	56,570	6.0%	25.00	2.2%	1,415	8.3%
<b>Annual</b>	<b>217,461</b>	<b>4.4%</b>	<b>25.41</b>	<b>1.4%</b>	<b>5,524</b>	<b>5.9%</b>
Q1 2024	53,048	2.1%	26.13	0.7%	1,386	2.8%
Q2 2024	55,646	1.4%	25.91	0.8%	1,442	2.2%
Q3 2024	55,463	2.6%	25.17	0.7%	1,396	3.3%
Q4 2024	57,755	2.1%	25.18	0.7%	1,454	2.8%
<b>Annual</b>	<b>221,912</b>	<b>2.0%</b>	<b>25.60</b>	<b>0.7%</b>	<b>5,678</b>	<b>2.8%</b>

La información contenida en este documento ha sido obtenida de fuentes que Andes Global Trading considera confiables, sin embargo, no garantiza su exactitud o exhaustividad. Las opiniones del mercado y pronósticos aquí contenidos reflejan juicios del autor del informe sobre la información contenida, y están sujetas a cambios, basados en ciertas hipótesis, solo algunas de estas contempladas en este documento. Diferentes hipótesis podrían producir resultados substancialmente diferentes. Advertimos que no hay un método universalmente aceptado de predecir los precios, y esta información debe ser usada con precaución. Andes Global Trading no garantiza ningún resultado y no hay garantía sobre la información pronosticada en este informe. Cualquier forma de reproducción sin el consentimiento por escrito de Andes Global Trading está estrictamente prohibida.

## 2020 PECHUGA DE PAVO DESHUESADA SIN PIEL, PAVO MACHO, FRESCA

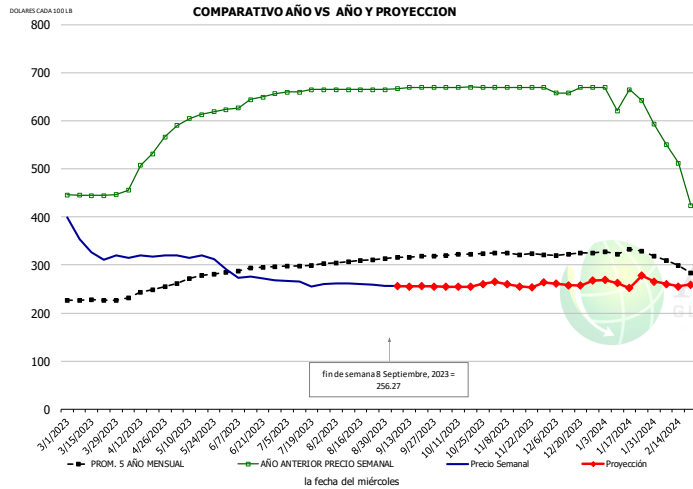

HISTORICO DE PRECIO Y PROYECCION  
-DOLARES CADA 100 LB-

	PROM. 5 AÑO	AÑO ANT	ACTUAL	PROYECC % Cambio
MAR	227.31	445.67	342.00	-23.3%
ABR	243.81	515.46	318.21	-38.3%
MAY	273.47	607.23	311.79	-48.7%
JUN	291.47	640.36	272.65	-57.4%
JUL	299.39	662.51	262.10	-60.4%
AGO	308.02	665.00	259.79	-60.9%
30-Aug		665.00	256.29	-61.5%
8-Sep		667.50	256.27	-61.6%
20-Sep		670.00		256.26 -61.8%
SEP	316.47	669.38		255.00 -61.9%
OCT	322.19	670.10		255.00 -61.9%
NOV	323.96	670.00		260.00 -61.2%
DIC	322.57	664.00		260.00 -60.8%
ENE	328.03	649.89		265.00 -59.2%
FEB	302.70	520.33		265.00 -49.1%

## PASTA DE PAVO (MST)- FRESCA-20% O MENOS GRASA, CON ALGO DE PIEL, UB

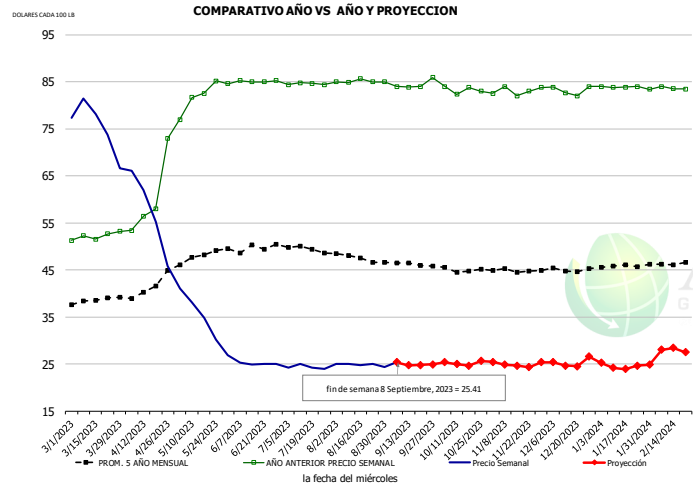

HISTORICO DE PRECIO Y PROYECCION  
-DOLARES CADA 100 LB-

	PROM. 5 AÑO	AÑO ANT	ACTUAL	PROYECC % Cambio
MAR	38.53	52.20	75.46	44.6%
ABR	41.36	60.21	57.30	-4.8%
MAY	47.76	81.62	34.21	-58.1%
JUN	49.56	85.02	25.07	-70.5%
JUL	49.76	84.56	24.37	-71.2%
AGO	47.77	85.11	24.84	-70.8%
30-Aug		85.00	24.41	-71.3%
8-Sep		84.00	25.41	-69.8%
20-Sep		84.04		24.82 -70.5%
SEP	46.28	84.46		25.00 -70.4%
OCT	45.05	83.29		25.00 -70.0%
NOV	44.93	83.08		25.00 -69.9%
DIC	45.04	83.15		25.00 -69.9%
ENE	45.73	83.92		25.00 -70.2%
FEB	46.28	83.61		28.00 -66.5%

## 2019 ESCAPULA DE PAVO DESHUESADA, CONGELADA, USDA

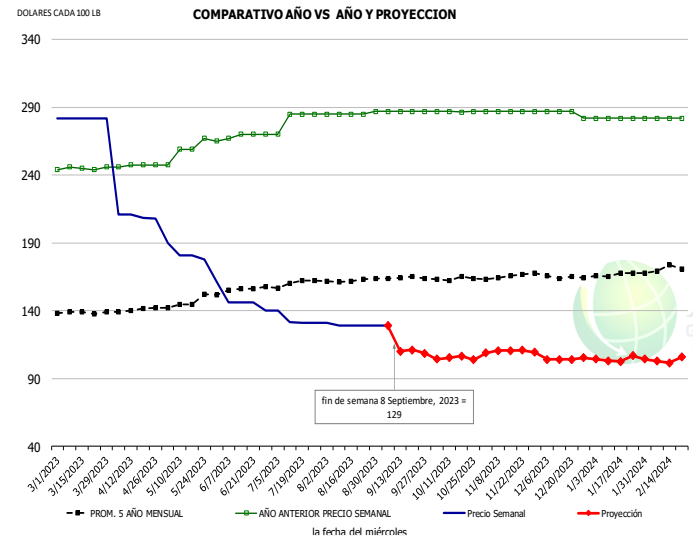

HISTORICO DE PRECIO Y PROYECCION  
-DOLARES CADA 100 LB-

	PROM. 5 AÑO	AÑO ANT	ACTUAL	PROYECC % Cambio
MAR	138.45	244.98	282.00	15.1%
ABR	140.61	247.06	209.61	-15.2%
MAY	145.91	258.10	178.29	-30.9%
JUN	155.08	268.40	144.50	-46.2%
JUL	160.33	281.25	133.38	-52.6%
AGO	162.10	285.40	129.40	-54.7%
30-Aug		287.00	129.00	-55.1%
8-Sep		287.00	129.00	-55.1%
20-Sep		287.00		53.89 -81.2%
SEP	164.08	287.00		54.00 -81.2%
OCT	163.84	286.83		58.00 -79.8%
NOV	164.88	287.00		60.00 -79.1%
DIC	165.70	285.75		63.00 -78.0%
ENE	166.45	282.00		67.00 -76.2%
FEB	170.49	282.00		67.00 -76.2%

La información contenida en este documento ha sido obtenida de fuentes que Andes Global Trading considera confiables, sin embargo, no garantiza su exactitud o exhaustividad. Las opiniones del mercado y pronósticos aquí contenidos reflejan juicios del autor del informe sobre la información contenida, y están sujetas a cambios, basados en ciertas hipótesis, solo algunas de estas contempladas en este documento. Diferentes hipótesis podrían producir resultados substancialmente diferentes. Advertimos que no hay un método universalmente aceptado de predecir los precios, y esta información debe ser usada con precaución. Andes Global Trading no garantiza ningún resultado y no hay garantía sobre la información pronosticada en este informe. Cualquier forma de reproducción sin el consentimiento por escrito de Andes Global Trading está estrictamente prohibida.

## P2033 MUSLO DE PAVO DESHUESADO, FRESCA, USDA

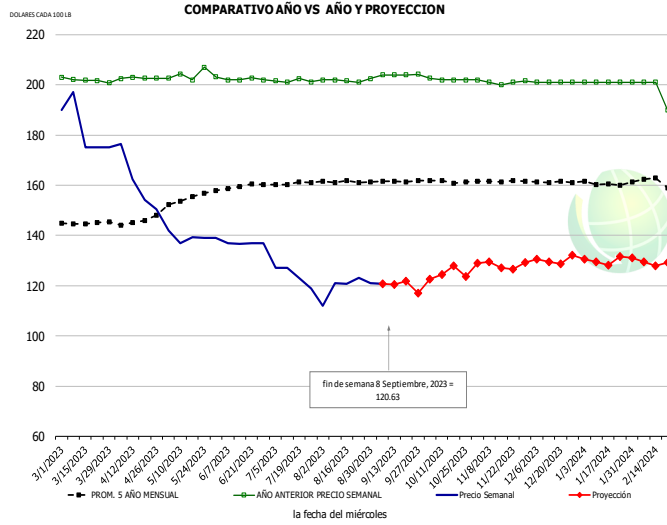

### HISTORICO DE PRECIO Y PROYECCION

-DOLARES CADA 100 LB-

	PROM. 5 AÑO	AÑO ANT	ACTUAL	PROYECC	% Cambio
MAR	145.25	201.85	182.40		-9.6%
ABR	145.73	202.72	160.85		-20.7%
MAY	154.05	204.01	139.27		-31.7%
JUN	159.23	202.38	136.91		-32.3%
JUL	160.63	201.55	124.02		-38.5%
AGO	161.42	201.79	119.57		-40.7%
30-Aug		202.50	121.00		-40.2%
8-Sep		204.00	120.63		-40.9%
20-Sep		204.00		121.77	-40.3%
SEP	161.58	204.05	120.00		-41.2%
OCT	161.45	202.17	124.00		-38.7%
NOV	161.58	201.11	128.00		-36.4%
DIC	161.35	201.00	130.00		-35.3%
ENE	160.73	201.00	130.00		-35.3%
FEB	161.35	198.25	130.00		-34.4%

## DRUMSTICKS, TOM, FROZEN, USDA

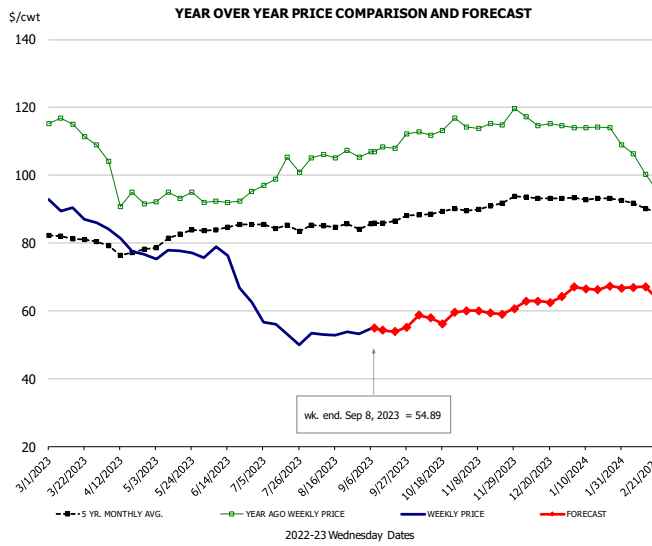

### PRICE HISTORY AND FORECAST

- DOLLARS PER CWT -

	5-YR. AVG	YR. AGO	CURRENT	FORECAST	% CH.
Mar	81.45	113.51	89.10		-21.5%
Apr	77.50	95.31	79.93		-16.1%
May	81.38	93.84	76.70		-18.3%
Jun	84.55	92.79	71.12		-23.4%
Jul	85.14	100.48	53.94		-46.3%
Aug	85.00	105.74	53.24		-49.6%
30-Aug		105.22	53.17		-49.5%
8-Sep		107.00	54.89		-48.7%
20-Sep		108.00		53.89	-50.1%
Sep	86.13	108.89	54.00		-50.4%
Oct	89.01	113.68	58.00		-49.0%
Nov	90.79	115.54	60.00		-48.1%
Dec	93.24	115.41	63.00		-45.4%
Jan	93.27	114.07	67.00		-41.3%
Feb	90.90	102.69	67.00		-34.8%

La información contenida en este documento ha sido obtenida de fuentes que Andes Global Trading considera confiables, sin embargo, no garantiza su exactitud o exhaustividad. Las opiniones del mercado y pronósticos aquí contenidos reflejan juicios del autor del informe sobre la información contenida, y están sujetas a cambios, basados en ciertas hipótesis, solo algunas de estas contempladas en este documento. Diferentes hipótesis podrían producir resultados substancialmente diferentes. Advertimos que no hay un método universalmente aceptado de predecir los precios, y esta información debe ser usada con precaución. Andes Global Trading no garantiza ningún resultado y no hay garantía sobre la información pronosticada en este informe. Cualquier forma de reproducción sin el consentimiento por escrito de Andes Global Trading está estrictamente prohibida.

# EXPORTACIONES DE CARNE DE CERDO

## Julio 2023 vs Julio 2022 Exportaciones de Carne de Cerdo en Toneladas

Fuente: USDA/FAS

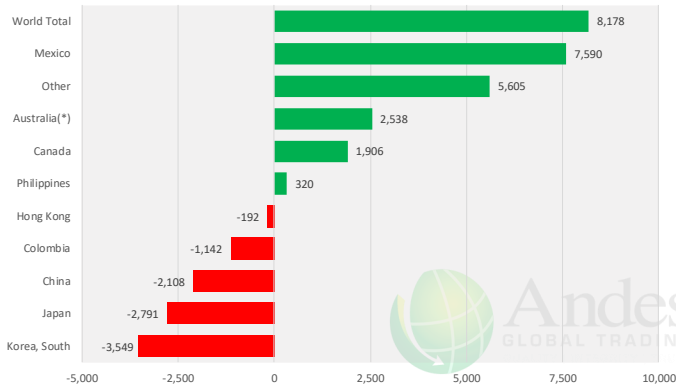

## Julio 2023 vs Julio 2022 Exportaciones de Viceras de Cerdo en toneladas

Fuente: USDA/FAS

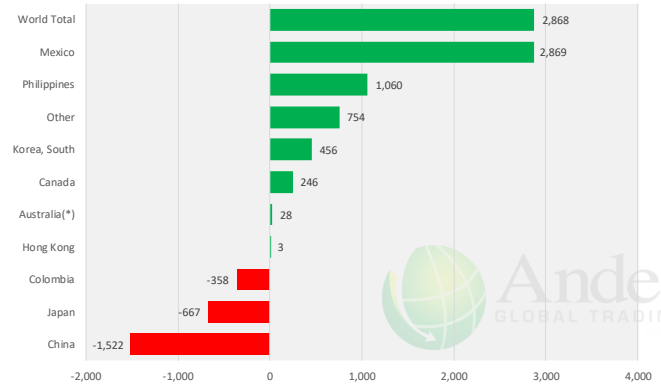

## Exportaciones de Carne de Cerdo de USA totales

Fuente: USDA/FAS. Unidades: toneladas métricas. Análisis por: Steiner Consulting (800.526.4612)

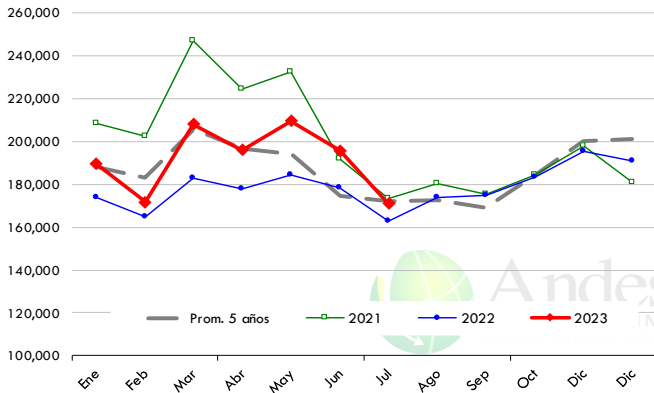

## Exportaciones de Carne de Cerdo de USA a México

Fuente: USDA/FAS. Unidades: toneladas métricas. Análisis por: Steiner Consulting (800.526.4612)

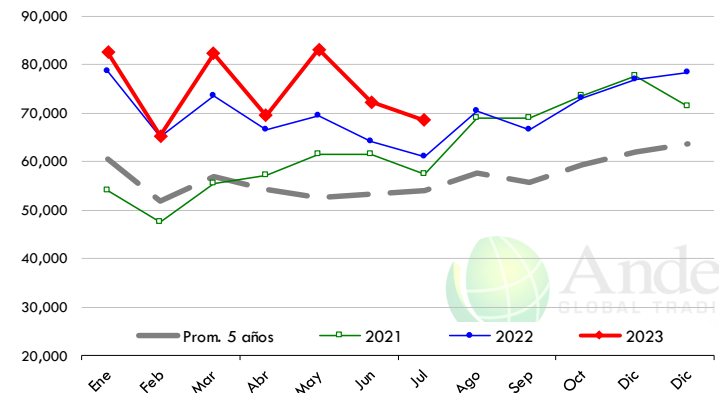

## Exportaciones en dólares de Carne de Cerdo Totales

Fuente: USDA/FAS. Unidades: dólares estadounidenses. Análisis por: Steiner Consulting (800.526.4612)

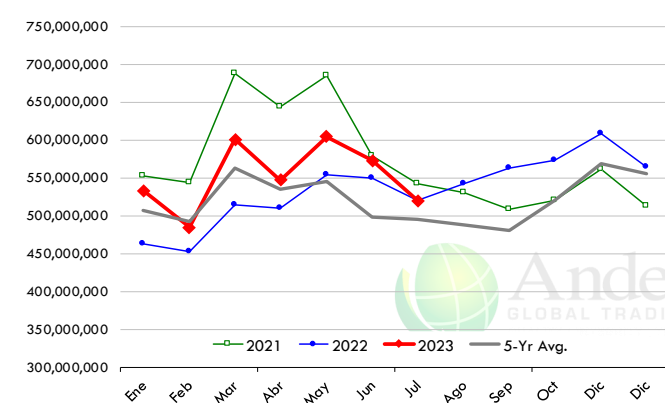

## Exportaciones en dólares de Carne de Cerdo a México

Fuente: USDA/FAS. Unidades: dólares estadounidenses. Análisis por: Steiner Consulting (800.526.4612)

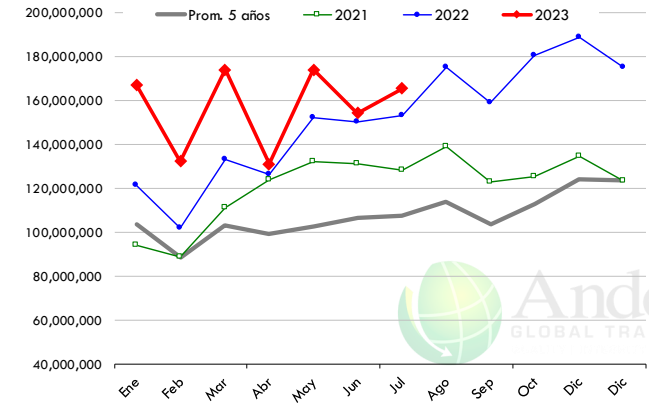

La información contenida en este documento ha sido obtenida de fuentes que Andes Global Trading considera confiables, sin embargo, no garantiza su exactitud o exhaustividad. Las opiniones del mercado y pronósticos aquí contenidos reflejan juicios del autor del informe sobre la información contenida, y están sujetas a cambios, basados en ciertas hipótesis, solo algunas de estas contempladas en este documento. Diferentes hipótesis podrían producir resultados substancialmente diferentes. Advertimos que no hay un método universalmente aceptado de predecir los precios, y esta información debe ser usada con precaución. Andes Global Trading no garantiza ningún resultado y no hay garantía sobre la información pronosticada en este informe. Cualquier forma de reproducción sin el consentimiento por escrito de Andes Global Trading está estrictamente prohibida.

## EXPORTACIONES DE CARNE DE RES

**Julio 2023 vs Julio 2022 Exportaciones de Carne de Res y Ternera en Toneladas**

Fuente: USDA/FAS

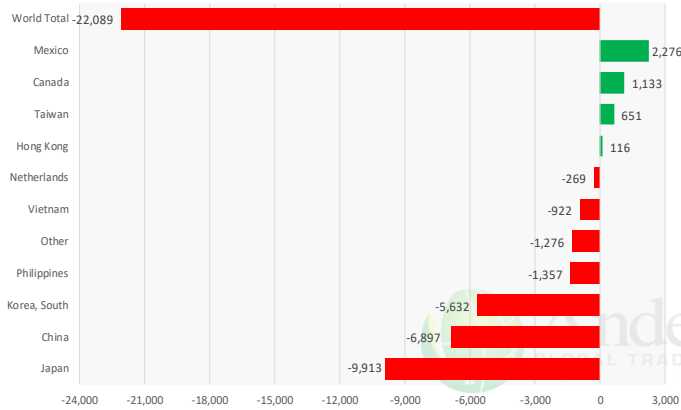

**Julio 2023 vs Julio 2022 Exportaciones de Viceras de Res en Toneladas**

Fuente: USDA/FAS

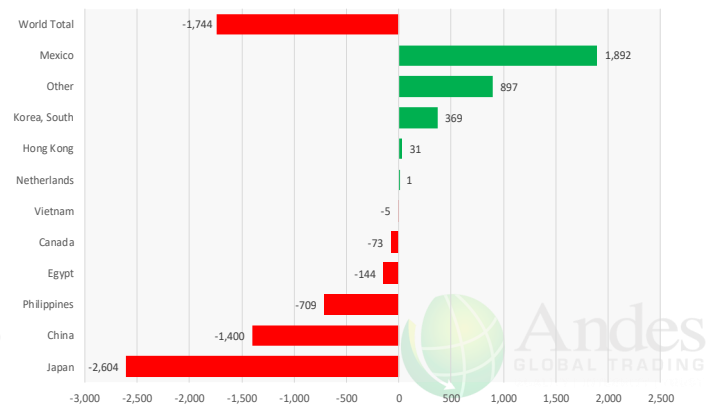

### Exportaciones de Carne de Res de USA totales

Fuente: USDA/FAS. Unidades: toneladas métricas. Análisis por: Steiner Consulting (800.526.4612)

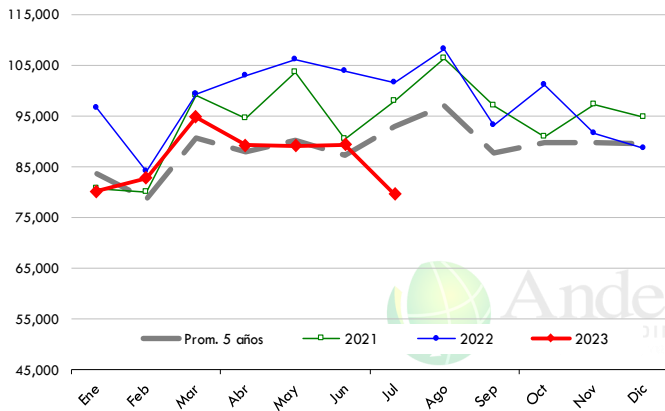

### Exportaciones de Carne de Res de USA a México

Fuente: USDA/FAS. Unidades: toneladas métricas. Análisis por: Steiner Consulting (800.526.4612)

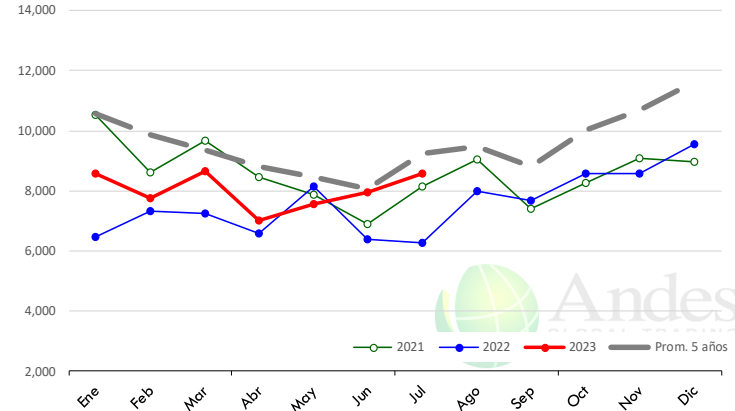

### Exportaciones en dólares de Carne de Res Totales

Fuente: USDA/FAS. Unidades: dólares estadounidenses. Análisis por: Steiner Consulting (800.526.4612)

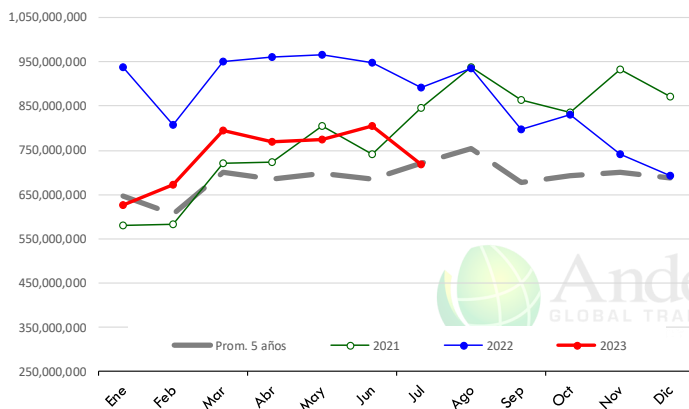

### Exportaciones en dólares de Carne de Res a México

Fuente: USDA/FAS. Unidades: dólares estadounidenses. Análisis por: Steiner Consulting (800.526.4612)

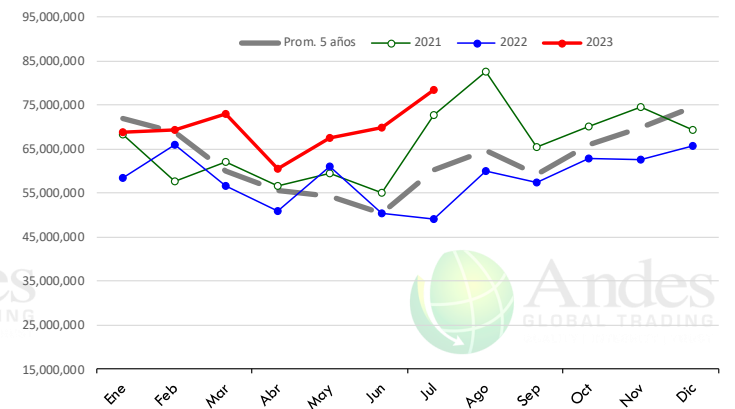

La información contenida en este documento ha sido obtenida de fuentes que Andes Global Trading considera confiables, sin embargo, no garantiza su exactitud o exhaustividad. Las opiniones del mercado y pronósticos aquí contenidos reflejan juicios del autor del informe sobre la información contenida, y están sujetas a cambios, basados en ciertas hipótesis, solo algunas de estas contempladas en este documento. Diferentes hipótesis podrían producir resultados substancialmente diferentes. Advertimos que no hay un método universalmente aceptado de predecir los precios, y esta información debe ser usada con precaución. Andes Global Trading no garantiza ningún resultado y no hay garantía sobre la información pronosticada en este informe. Cualquier forma de reproducción sin el consentimiento por escrito de Andes Global Trading está estrictamente prohibida.



## EXPORTACIONES DE POLLO

### Julio 2023 vs Julio 2022 Exportaciones de Pollo en Toneladas

Fuente: USDA/FAS Unidades: toneladas métricas

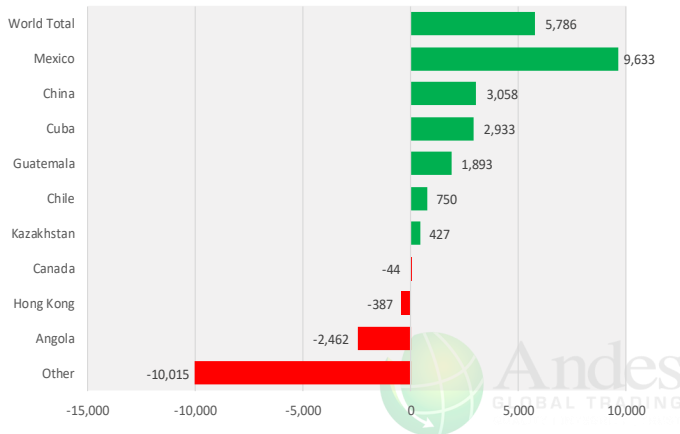

### Julio 2023 vs Julio 2022 Exportaciones de Pollo en Dólares

Fuente: USDA/FAS Unidades: dólares estadounidenses.

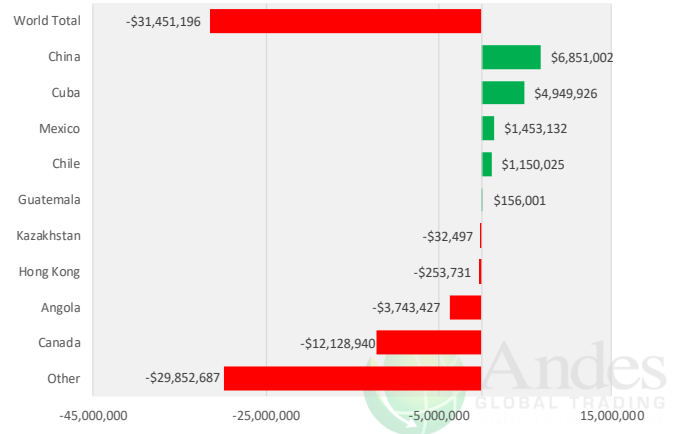

### Exportaciones de Pollo de USA totales

Fuente: USDA/FAS. Unidades: toneladas métricas. Análisis por: Steiner Consulting (800.526.4612)

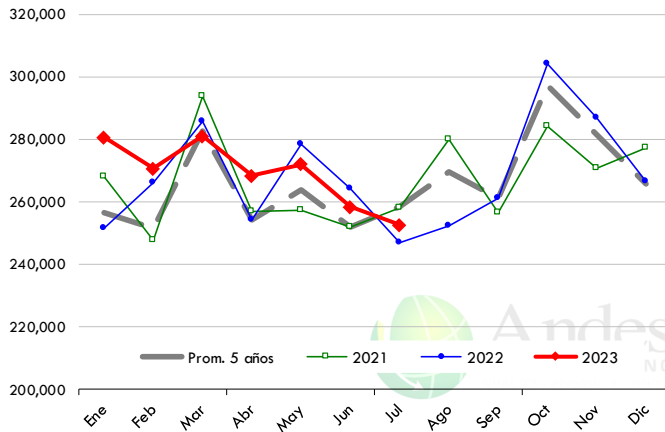

### Exportaciones de Pollo de USA a México

Fuente: USDA/FAS. Unidades: toneladas métricas. Análisis por: Steiner Consulting (800.526.4612)

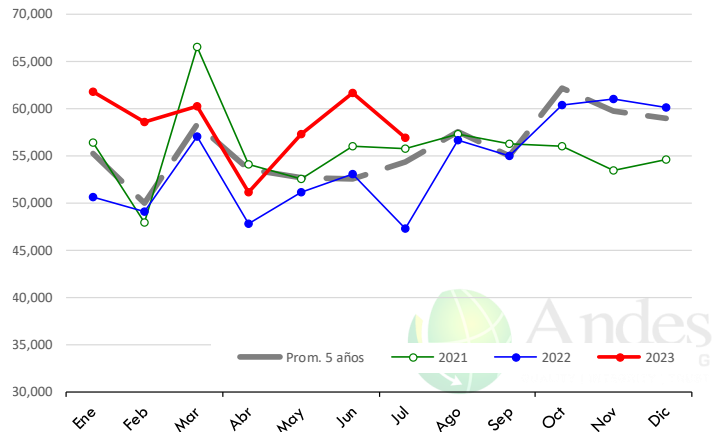

### Exportaciones en dólares de Pollo Totales

Fuente: USDA/FAS. Unidades: dólares estadounidenses. Análisis por: Steiner Consulting (800.526.4612)

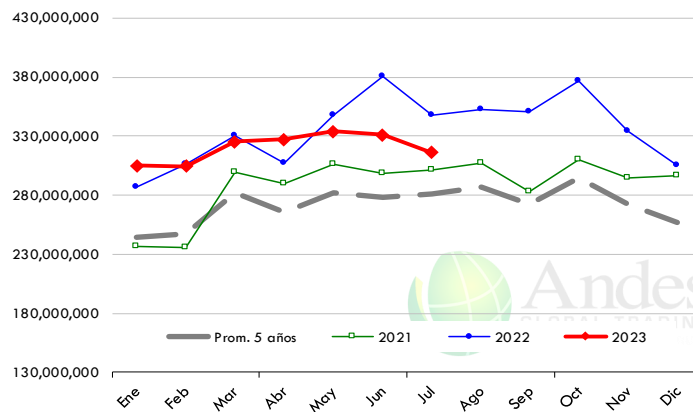

### Exportaciones en dólares de Pollo a México

Fuente: USDA/FAS. Unidades: dólares estadounidenses. Análisis por: Steiner Consulting (800.526.4612)

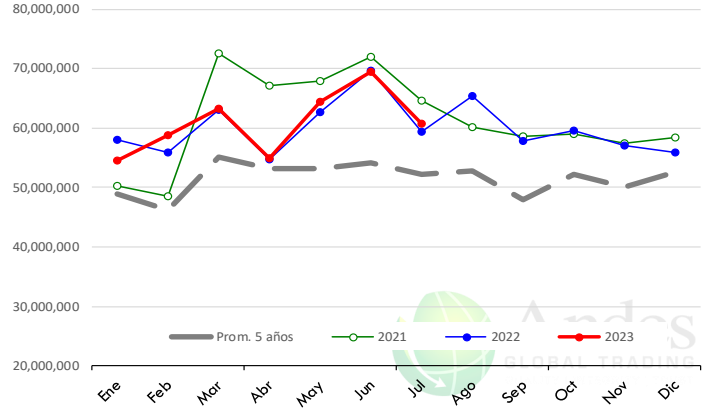

La información contenida en este documento ha sido obtenida de fuentes que Andes Global Trading considera confiables, sin embargo, no garantiza su exactitud o exhaustividad. Las opiniones del mercado y pronósticos aquí contenidos reflejan juicios del autor del informe sobre la información contenida, y están sujetas a cambios, basados en ciertas hipótesis, solo algunas de estas contempladas en este documento. Diferentes hipótesis podrían producir resultados substancialmente diferentes. Advertimos que no hay un método universalmente aceptado de predecir los precios, y esta información debe ser usada con precaución. Andes Global Trading no garantiza ningún resultado y no hay garantía sobre la información pronosticada en este informe. Cualquier forma de reproducción sin el consentimiento por escrito de Andes Global Trading está estrictamente prohibida.

## EXPORTACIONES DE PAVO

### Julio 2023 vs Julio 2022 Exportaciones de Pavo en Toneladas

Fuente: USDA/FAS

Unidades: toneladas métricas

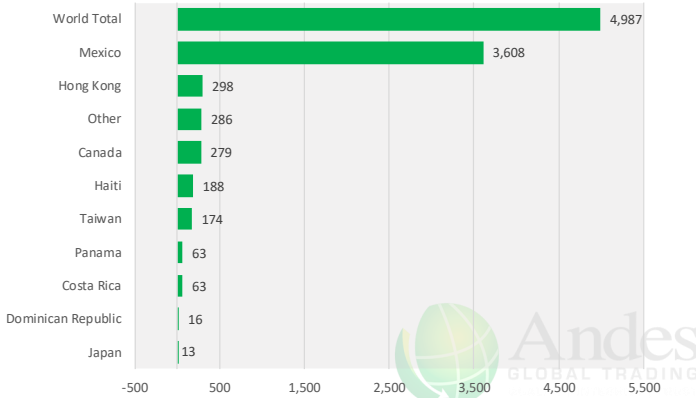

### Julio 2023 vs Julio 2022 Exportaciones de Pavo en Dólares

Fuente: USDA/FAS

Unidades: dólares estadounidenses

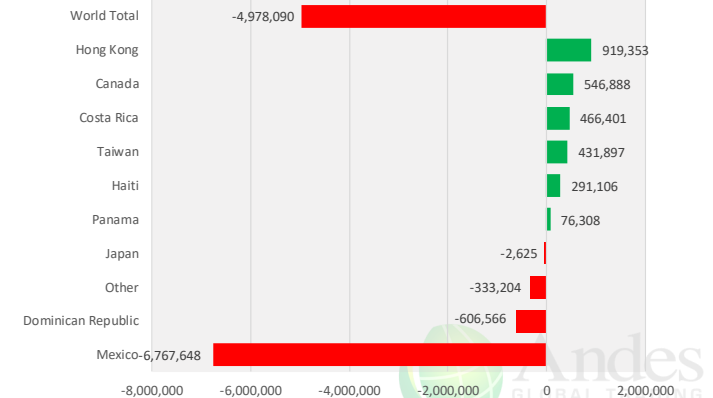

### Exportaciones de Pavo de USA totales

Fuente: USDA/FAS. Unidades: toneladas métricas. Análisis por: Steiner Consulting (800.526.4612)

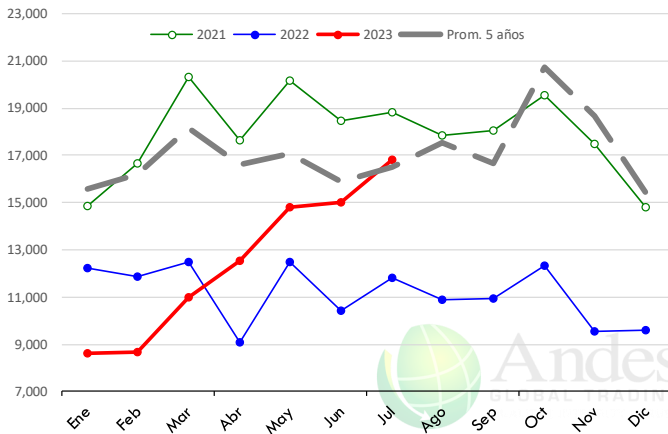

### Exportaciones de Pavo de USA a México

Fuente: USDA/FAS. Unidades: toneladas métricas. Análisis por: Steiner Consulting (800.526.4612)

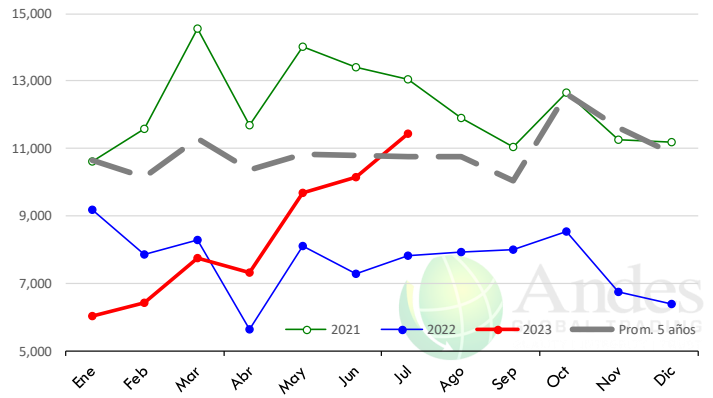

### Exportaciones en dólares de Pavo Totales

Fuente: USDA/FAS. Unidades: dólares estadounidenses. Análisis por: Steiner Consulting (800.526.4612)

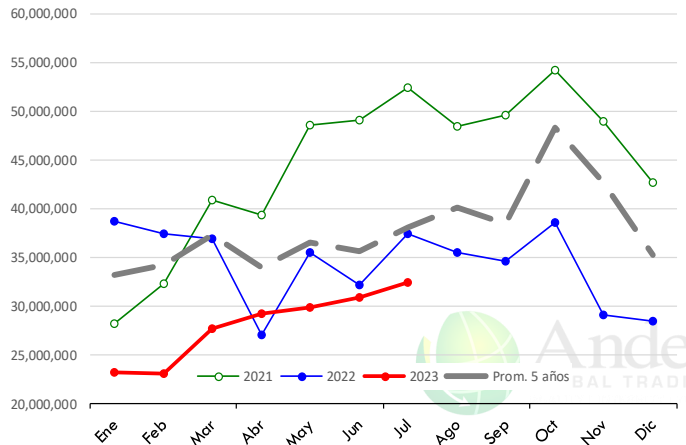

### Exportaciones en dólares de Pavo a México

Fuente: USDA/FAS. Unidades: dólares estadounidenses. Análisis por: Steiner Consulting (800.526.4612)

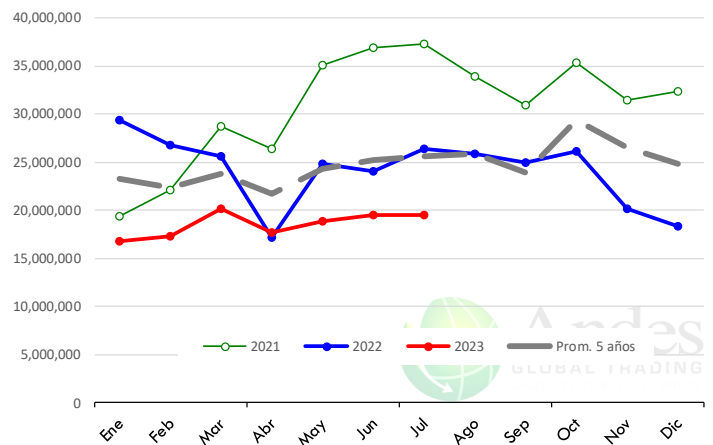

La información contenida en este documento ha sido obtenida de fuentes que Andes Global Trading considera confiables, sin embargo, no garantiza su exactitud o exhaustividad. Las opiniones del mercado y pronósticos aquí contenidos reflejan juicios del autor del informe sobre la información contenida, y están sujetas a cambios, basados en ciertas hipótesis, solo algunas de estas contempladas en este documento. Diferentes hipótesis podrían producir resultados substancialmente diferentes. Advertimos que no hay un método universalmente aceptado de predecir los precios, y esta información debe ser usada con precaución. Andes Global Trading no garantiza ningún resultado y no hay garantía sobre la información pronosticada en este informe. Cualquier forma de reproducción sin el consentimiento por escrito de Andes Global Trading está estrictamente prohibida.

# Producción de carne de Res México

## CAMBIOS DE PRODUCCIÓN DE RES EN MEXICO

TONELADA MÉTRICA. Julio 2023 vs Julio 2022 Fuente: SIAP Mexico

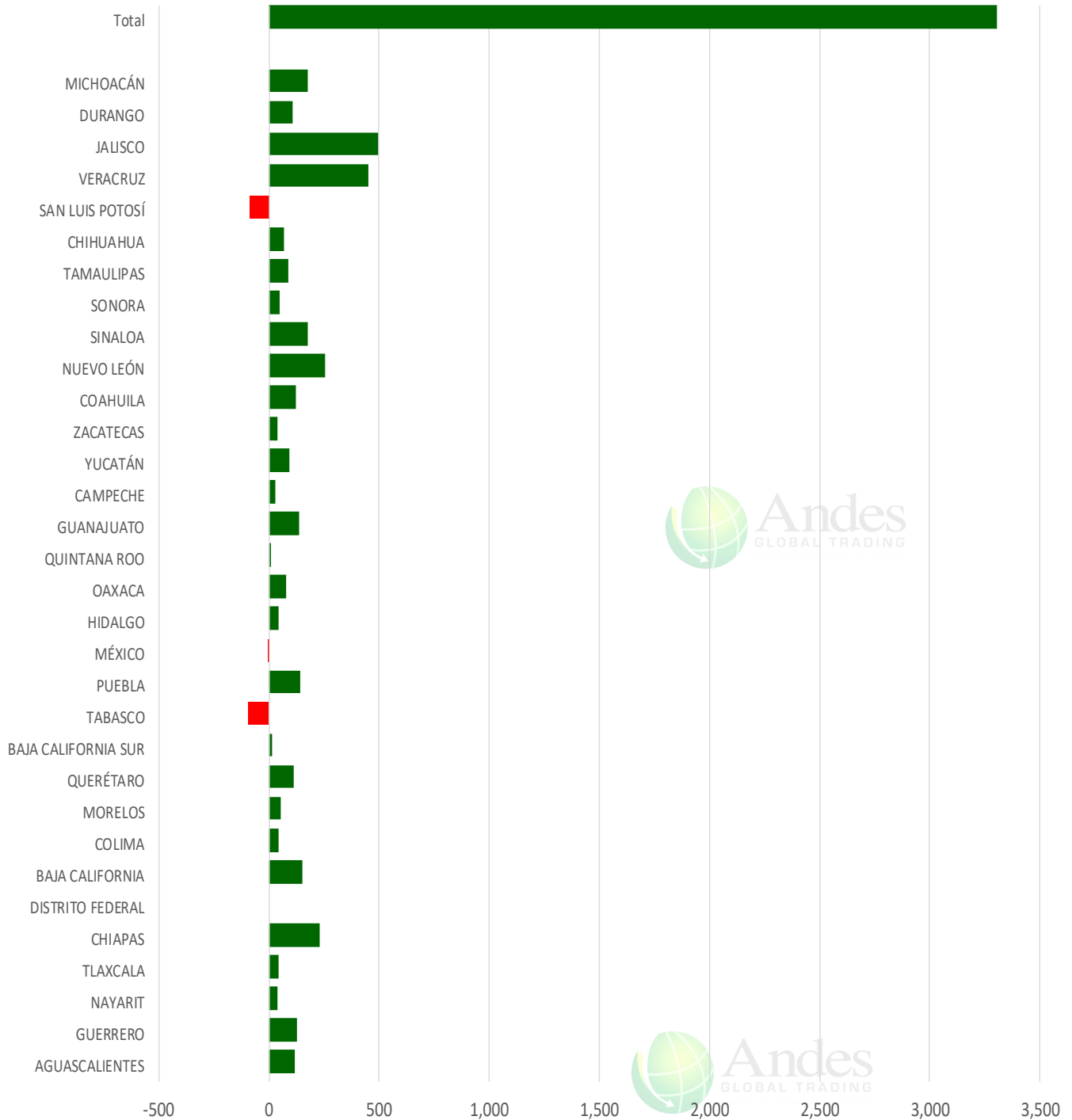

La información contenida en este documento ha sido obtenida de fuentes que Andes Global Trading considera confiables, sin embargo, no garantiza su exactitud o exhaustividad. Las opiniones del mercado y pronósticos aquí contenidos reflejan juicios del autor del informe sobre la información contenida, y están sujetas a cambios, basados en ciertas hipótesis, solo algunas de estas contempladas en este documento. Diferentes hipótesis podrían producir resultados substancialmente diferentes. Advertimos que no hay un método universalmente aceptado de predecir los precios, y esta información debe ser usada con precaución. Andes Global Trading no garantiza ningún resultado y no hay garantía sobre la información pronosticada en este informe. Cualquier forma de reproducción sin el consentimiento por escrito de Andes Global Trading está estrictamente prohibida.

# Precios del cerdo en México

 W/E:  
 9/8/2023

 Distrito Federal y Zona Metropolitana  
 Ultimo Anterior Cambio

 Nuevo Leon  
 Ultimo Anterior Cambio

Peso / 1 USD	17.58	17.08		17.58	17.08	
	USD/KG	USD/KG		USD/KG	USD/KG	
Pie LAB Rastro						
Carne en Canal	3.02	3.22	-0.21	3.13	3.22	-0.09
Cabeza	1.88	2.17	-0.29	1.81	1.86	-0.05
Cabeza de lomo	4.44	4.45	-0.01	4.47	4.60	-0.13
Capote	3.70	3.92	-0.23	3.61	3.72	-0.11
Carrillera	4.10	4.39	-0.30	5.01	5.15	-0.15
Chemis	4.35	3.51	0.84	3.70		
Chuleta ahumada	3.61	3.72	-0.11	4.29	4.42	-0.13
Codillo	2.33	2.40	-0.07	2.45	2.52	-0.07
Cuero	2.33	2.37	-0.04	2.08	2.05	0.03
Entrecot americano	3.64	3.75	-0.11	4.06	4.13	-0.06
Espaldilla	3.64	3.75	-0.11	3.56	3.66	-0.10
Espinazo	3.36	3.34	0.02	1.18	1.22	-0.03
Filete	5.15	5.15	0.00			
Grasa	1.74	1.87	-0.14	2.22	2.23	-0.01
Hueso	0.43	0.44	-0.01	0.21	0.18	0.04
Hueso americano	2.11	2.23	-0.12			
Jamón	4.44	4.60	-0.16			
Lengua	3.02	2.93	0.09	4.15		
Lomo	4.55	4.83	-0.28	5.69	6.03	-0.34
Manteca en lata	2.30	2.43	-0.13	2.79	2.90	-0.11
Manteca en tambo	2.28	2.46	-0.18	2.79	2.90	-0.11
Mascara	2.56	2.34	0.22			
Papada	2.56	2.75	-0.19	2.93	3.07	-0.14
Patas	1.76	1.79	-0.02		0.00	
Pecho	4.38	4.54	-0.16			
Pernil	3.53	3.69	-0.16	3.29	3.39	-0.10
Pulpa de espaldilla	3.81	3.92	-0.11	4.38	4.51	-0.13
Retazo	2.73	2.75	-0.02			0.00
Retazo de cabeza	2.28	2.87	-0.59			0.00
Sesos	5.12	5.27	-0.15			0.00
Tocino	4.10	5.15	-1.06	5.32	6.02	-0.70
Varilla	0.46	0.47	-0.01			

Fuente: SNIIM

La información contenida en este documento ha sido obtenida de fuentes que Andes Global Trading considera confiables, sin embargo, no garantiza su exactitud o exhaustividad. Las opiniones del mercado y pronósticos aquí contenidos reflejan juicios del autor del informe sobre la información contenida, y están sujetas a cambios, basados en ciertas hipótesis, solo algunas de estas contempladas en este documento. Diferentes hipótesis podrían producir resultados substancialmente diferentes. Advertimos que no hay un método universalmente aceptado de predecir los precios, y esta información debe ser usada con precaución. Andes Global Trading no garantiza ningún resultado y no hay garantía sobre la información pronosticada en este informe. Cualquier forma de reproducción sin el consentimiento por escrito de Andes Global Trading está estrictamente prohibida.

### Mexico Importaciones de Carne de Res

Acumulado 2023 vs 2022

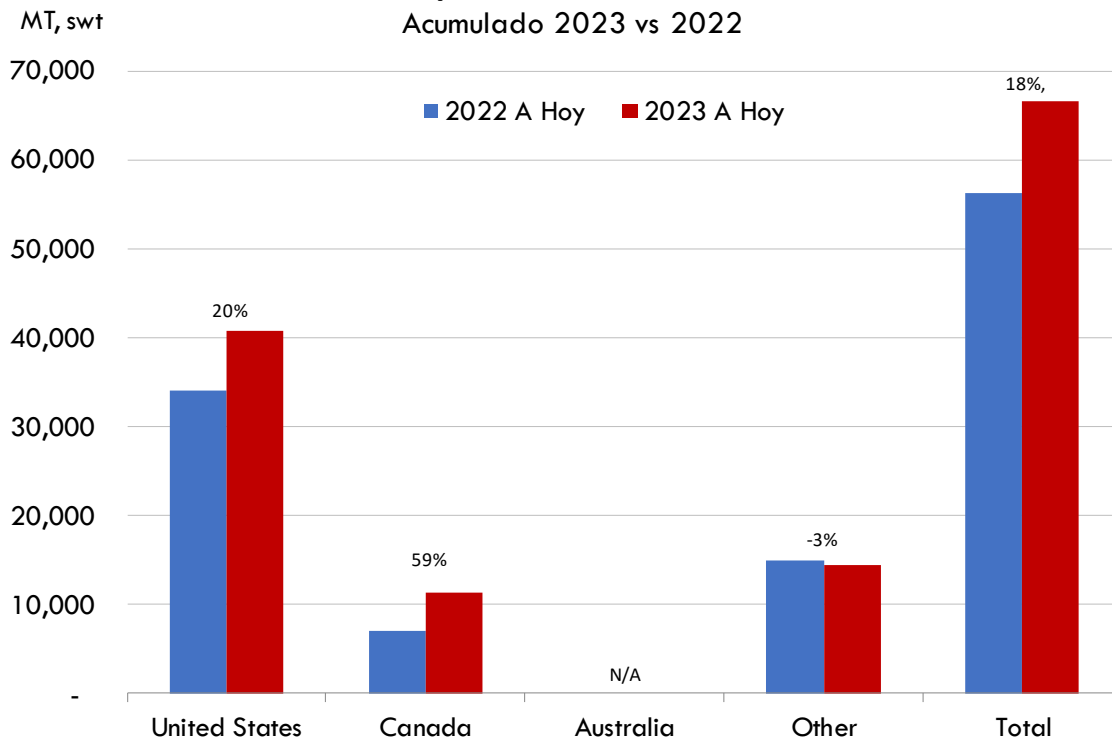

### Mexico Exportaciones de Carne de Res

Acumulado, 2023 vs 2022

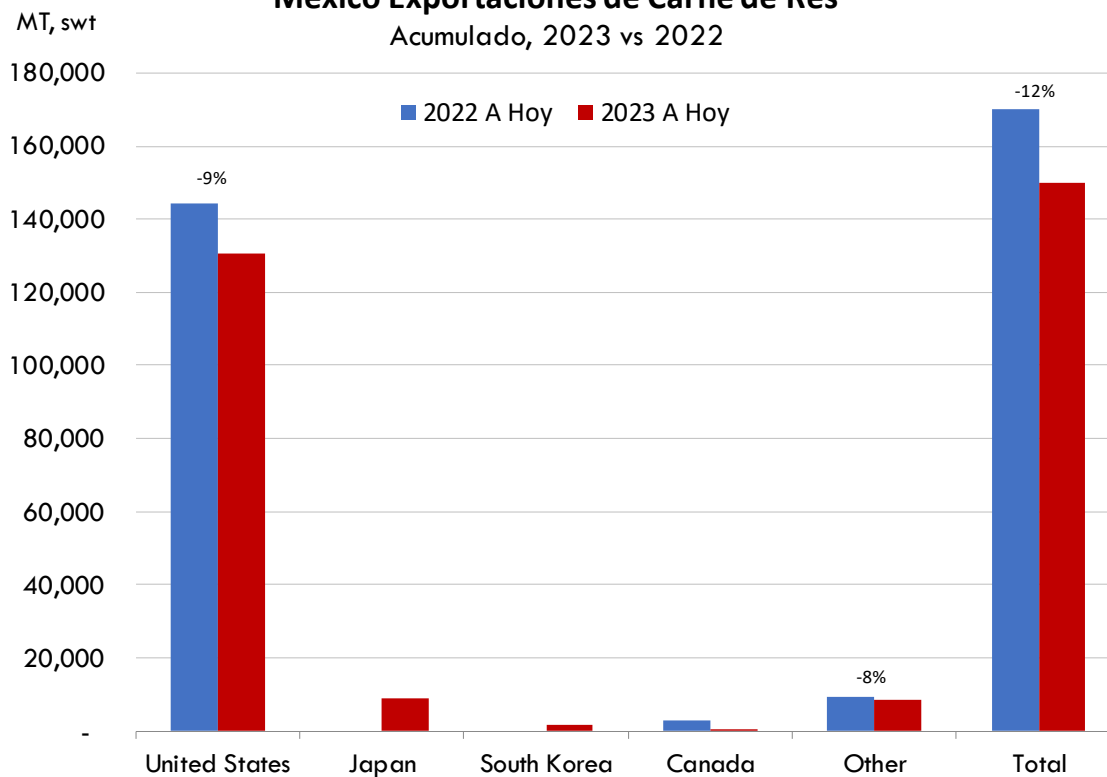

La información contenida en este documento ha sido obtenida de fuentes que Andes Global Trading considera confiables, sin embargo, no garantiza su exactitud o exhaustividad. Las opiniones del mercado y pronósticos aquí contenidos reflejan juicios del autor del informe sobre la información contenida, y están sujetas a cambios, basados en ciertas hipótesis, solo algunas de estas contempladas en este documento. Diferentes hipótesis podrían producir resultados substancialmente diferentes. Advertimos que no hay un método universalmente aceptado de predecir los precios, y esta información debe ser usada con precaución. Andes Global Trading no garantiza ningún resultado y no hay garantía sobre la información pronosticada en este informe. Cualquier forma de reproducción sin el consentimiento por escrito de Andes Global Trading está estrictamente prohibida.

## Referencia de Precios de la Carne Colombiana

### Carne De Res en Canal Precios

Source: Dane Units:COP/KG

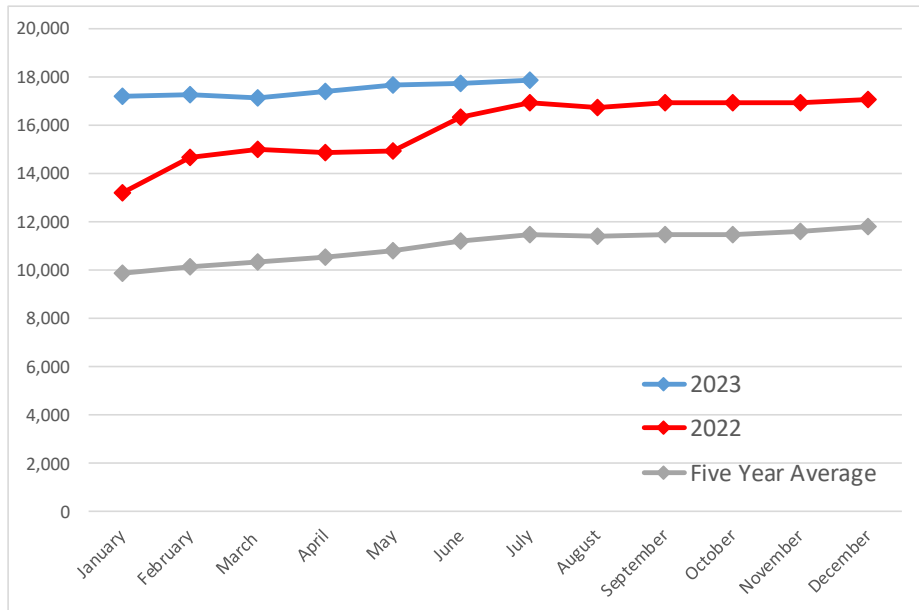

### Cerdo en Canal Precios

Source: Dane Units:COP/KG

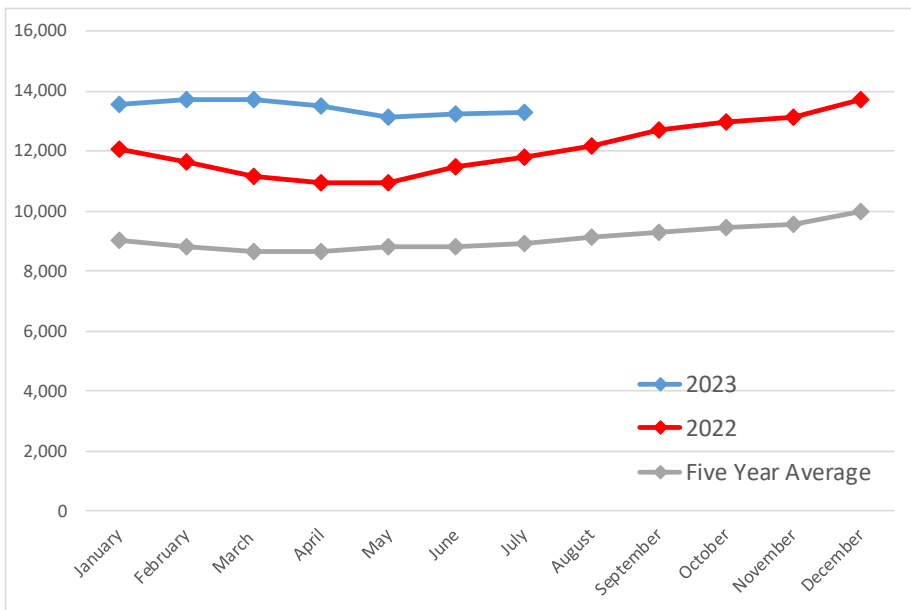

Precios Cotizados en COP/Kg

Fuente: Dane

La información contenida en este documento ha sido obtenida de fuentes que Andes Global Trading considera confiables, sin embargo, no garantiza su exactitud o exhaustividad. Las opiniones del mercado y pronósticos aquí contenidos reflejan juicios del autor del informe sobre la información contenida, y están sujetas a cambios, basados en ciertas hipótesis, solo algunas de estas contempladas en este documento. Diferentes hipótesis podrían producir resultados substancialmente diferentes. Advertimos que no hay un método universalmente aceptado de predecir los precios, y esta información debe ser usada con precaución. Andes Global Trading no garantiza ningún resultado y no hay garantía sobre la información pronosticada en este informe. Cualquier forma de reproducción sin el consentimiento por escrito de Andes Global Trading está estrictamente prohibida.













## Referencia de Precios de la Carne Colombiana

	7/1/2023	6/1/2023	7/1/2022	M/M % Change	Y/Y % Change
	COP/KG	COP/KG	COP/KG		
Alas de pollo con costillar	8,861	8,697	8,462	1.9%	4.7%
Alas de pollo sin costillar	10,637	10,365	9,946	2.6%	6.9%
Carne de cerdo en canal	13,312	13,246	11,773	0.5%	13.1%
Carne de cerdo, brazo con hueso	16,598	16,722	14,428	-0.7%	15.0%
Carne de cerdo, brazo sin hueso	18,947	19,060	17,059	-0.6%	11.1%
Carne de cerdo, cabeza de lomo	18,580	18,494	16,529	0.5%	12.4%
Carne de cerdo, costilla	19,503	19,506	17,271	0.0%	12.9%
Carne de cerdo, espinazo	11,423	11,445	10,246	-0.2%	11.5%
Carne de cerdo, lomo con hueso	18,188	17,940	15,483	1.4%	17.5%
Carne de cerdo, lomo sin hueso	21,947	21,903	19,575	0.2%	12.1%
Carne de cerdo, pernil con hueso	17,798	17,633	15,656	0.9%	13.7%
Carne de cerdo, pernil sin hueso	20,368	20,432	17,783	-0.3%	14.5%
Carne de cerdo, tocineta plancha	20,333	20,733	16,833	-1.9%	20.8%
Carne de cerdo, tocino barriga	17,478	17,447	15,038	0.2%	16.2%
Carne de cerdo, tocino papada	15,669	15,751	12,985	-0.5%	20.7%
Carne de res en canal	17,869	17,716	16,943	0.9%	5.5%
Carne de res molida, murillo	20,255	19,897	19,208	1.8%	5.5%
Carne de res, bola de brazo	26,720	26,903	25,859	-0.7%	3.3%
Carne de res, bola de pierna	26,827	26,868	25,893	-0.2%	3.6%
Carne de res, bota	27,103	27,062	26,194	0.2%	3.5%
Carne de res, cadera	27,794	27,784	26,939	0.0%	3.2%
Carne de res, centro de pierna	27,250	27,132	26,746	0.4%	1.9%
Carne de res, chatas	34,017	33,765	32,534	0.7%	4.6%
Carne de res, cogote	19,894	19,435	19,620	2.4%	1.4%
Carne de res, costilla	18,897	18,894	18,384	0.0%	2.8%
Carne de res, falda	22,222	22,049	21,983	0.8%	1.1%
Carne de res, lomo de brazo	24,898	24,707	23,733	0.8%	4.9%
Carne de res, lomo fino	40,287	40,221	39,916	0.2%	0.9%
Carne de res, morrillo	23,839	23,776	22,332	0.3%	6.8%
Carne de res, muchacho	27,669	27,675	26,600	0.0%	4.0%
Carne de res, murillo	21,863	21,907	21,460	-0.2%	1.9%
Carne de res, palettero	24,478	24,099	23,911	1.6%	2.4%
Carne de res, pecho	24,547	24,424	23,578	0.5%	4.1%
Carne de res, punta de anca	34,083	33,864	31,965	0.6%	6.6%
Carne de res, sobrebarriga	23,886	23,855	22,993	0.1%	3.9%
Menudencias de pollo	4,152	3,895	3,458	6.6%	20.1%
Muslos de pollo con rabadilla	8,450	FALSE	8,100		4.3%
Muslos de pollo sin rabadilla	11,535	11,421	10,878	1.0%	6.0%
Pechuga de pollo	13,728	13,468	13,167	1.9%	4.3%
Pierna pernil con rabadilla	8,924	8,644	8,644	3.2%	3.2%
Pierna pernil sin rabadilla	11,955	11,728	11,071	1.9%	8.0%
Piernas de pollo	11,076	10,861	10,174	2.0%	8.9%
Pollo entero congelado sin vísceras	9,805	9,836	9,301	-0.3%	5.4%
Pollo entero fresco sin vísceras	11,708	11,579	10,470	1.1%	11.8%
Rabadillas de pollo	4,450	4,350	3,725	2.3%	19.5%

La información contenida en este documento ha sido obtenida de fuentes que Andes Global Trading considera confiables, sin embargo, no garantiza su exactitud o exhaustividad. Las opiniones del mercado y pronósticos aquí contenidos reflejan juicios del autor del informe sobre la información contenida, y están sujetas a cambios, basados en ciertas hipótesis, solo algunas de estas contempladas en este documento. Diferentes hipótesis podrían producir resultados substancialmente diferentes. Advertimos que no hay un método universalmente aceptado de predecir los precios, y esta información debe ser usada con precaución. Andes Global Trading no garantiza ningún resultado y no hay garantía sobre la información pronosticada en este informe. Cualquier forma de reproducción sin el consentimiento por escrito de Andes Global Trading está estrictamente prohibida.

## Precios Mundiales del Cerdo, Peso en Canal & Peso Vivo.

Precios en equivalente en dólares americanos

		Esta Semena	Semena Anterior	Ano Anterior		
		1-Sep-23	25-Aug-23	2-Sep-22	% Cambio	
	US Canal, IA/MN Base, US\$/kg.	Peso Canal	1.79	1.96	2.30	↓ -22%
	CAN Canal, , US\$/kg.	Peso Canal	164.65	176.38	194.54	↓ -15%
	EU-28 Cerdos Sacrif, 70-87 kg,, US\$/kg.	Peso Canal	252.75	252.86	210.17	↑ 20%
	Dinamarca Cerdos Sacrif, 70-87 kg, US\$/kg.	Peso Canal	223.36	222.02	184.79	↑ 21%
	Alemania Cerdos Sacrif, 70-87 kg, , US\$/kg.	Peso Canal	262.97	262.42	214.23	↑ 23%
	España Cerdos Sacrif, 70-87 kg, US\$/kg.	Peso Canal	260.42	260.96	213.43	↑ 22%
	Francia Cerdos Sacrif, 70-87 kg, US\$/kg.	Peso Canal	242.65	247.72	214.84	↑ 13%
	Argentina Cerdo en Pie, US\$/kg.	Peso Vivo	160.52	150.53	185.15	↓ -13%
	Brasil Cerdo en Pie, US\$/kg.	Peso Vivo	116.57	117.37	128.30	↓ -9%
	Chile Cerdo en Pie, US\$/kg.	Peso Vivo	167.19	163.96	192.87	↓ -13%
	México Cerdo en Pie, US\$/kg.	Peso Vivo	182.59	182.21	188.72	↓ -3%
	China Canal, US\$/kg.	Peso Canal	3.11	3.11	4.36	↓ -29%

La información contenida en este documento ha sido obtenida de fuentes que Andes Global Trading considera confiables, sin embargo, no garantiza su exactitud o exhaustividad. Las opiniones del mercado y pronósticos aquí contenidos reflejan juicios del autor del informe sobre la información contenida, y están sujetas a cambios, basados en ciertas hipótesis, solo algunas de estas contempladas en este documento. Diferentes hipótesis podrían producir resultados substancialmente diferentes. Advertimos que no hay un método universalmente aceptado de predecir los precios, y esta información debe ser usada con precaución. Andes Global Trading no garantiza ningún resultado y no hay garantía sobre la información pronosticada en este informe. Cualquier forma de reproducción sin el consentimiento por escrito de Andes Global Trading está estrictamente prohibida.



## futuros de Productos Básicos

Contratos a futuro	Esta Semana 8-Sep-23	Semana Anterior 1-Sep-23	Cambio	Año Anterior 7-Sep-22	Cambio
--------------------	-------------------------	-----------------------------	--------	--------------------------	--------

### Futuros del Maiz

<b>Sept '23</b>	468.50	464.75	↑ 3.75	676.75	↓ -208.25
<b>Dec '23</b>	483.75	481.50	↑ 2.25	671.00	↓ -187.25
<b>Mar '24</b>	498.00	496.50	↑ 1.50	675.75	↓ -177.75
<b>May '24</b>	506.50	505.00	↑ 1.50	676.75	↓ -170.25

Contratos a futuro	Esta Semana 8-Sep-23	Semana Anterior 1-Sep-23	Cambio	Año Anterior 7-Sep-22	Cambio
--------------------	-------------------------	-----------------------------	--------	--------------------------	--------

### Futuros de soya

<b>Sep '23</b>	1349.50	1356.25	↓ -6.75	1466.75	↓ -117.25
<b>Nov '23</b>	1363.00	1369.25	↓ -6.25	1383.50	↓ -20.50
<b>Jan '24</b>	1378.00	1382.75	↓ -4.75	1388.75	↓ -10.75
<b>Mar '24</b>	1384.25	1387.25	↓ -3.00	1392.00	↓ -7.75

### MAIZ (CBOT) Actual + Proyección US\$/Bushel

Fuente de Datos: CBOT

Last Updated on: 9/9/2023

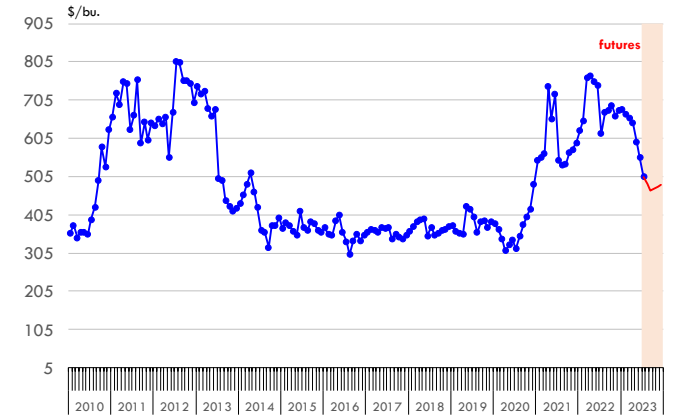

### SOYA (CBOT) Actual + Proyección US\$/Bushel

Fuente de Datos: CBOT

Last Updated on: 9/9/2023

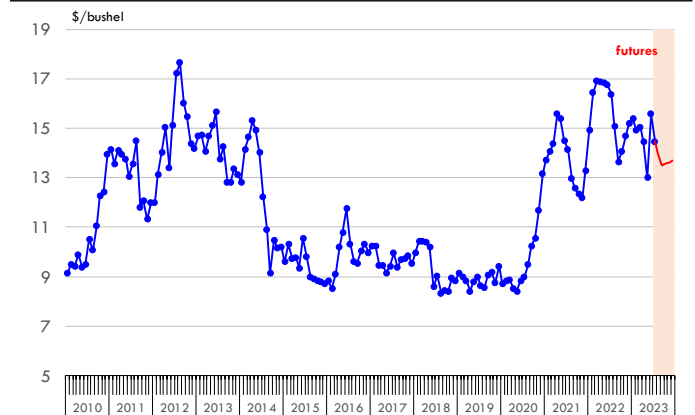

La información contenida en este documento ha sido obtenida de fuentes que Andes Global Trading considera confiables, sin embargo, no garantiza su exactitud o exhaustividad. Las opiniones del mercado y pronósticos aquí contenidos reflejan juicios del autor del informe sobre la información contenida, y están sujetas a cambios, basados en ciertas hipótesis, solo algunas de estas contempladas en este documento. Diferentes hipótesis podrían producir resultados substancialmente diferentes. Advertimos que no hay un método universalmente aceptado de predecir los precios, y esta información debe ser usada con precaución. Andes Global Trading no garantiza ningún resultado y no hay garantía sobre la información pronosticada en este informe. Cualquier forma de reproducción sin el consentimiento por escrito de Andes Global Trading está estrictamente prohibida.

# Futuros de Productos Básicos

Contratos a futuro	Esta Semana	Semana Anterior	Cambio	Año Anterior	Cambio
	8-Sep-23	1-Sep-23		7-Sep-22	

## Futuros de alimento de soya

<b>Sept '23</b>	411.90	412.70	↓	-0.80	436.10	↓	-24.20
<b>Oct '23</b>	402.70	401.20	↑	1.50	415.00	↓	-12.30
<b>Dec '23</b>	401.40	399.60	↑	1.80	411.50	↓	-10.10
<b>Jan '23</b>	399.10	397.20	↑	1.90	408.90	↓	-9.80

## ALIMENTO DE SOYA (ICE EXCHANGE). Actual + Proyección US\$/toneladas

Fuente de Datos: ICE EXCHANGE

Last Updated on: 9/9/2023

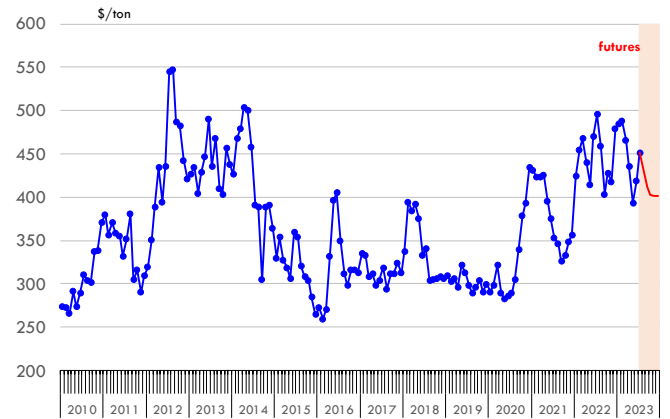

Contratos a futuro	Esta Semana	Semana Anterior	Cambio	Año Anterior	Cambio
	8-Sep-23	1-Sep-23		7-Sep-22	

## Futuros Petroleo Crudo (WTI)

<b>Oct '23</b>	87.51	85.55	↑	1.96	81.94	↑	5.57
<b>Nov '23</b>	86.81	84.75	↑	2.06	81.63	↑	5.18
<b>Dec '23</b>	86.00	83.90	↑	2.10	81.25	↑	4.75
<b>Jan '24</b>	85.15	83.11	↑	2.04	81.25	↑	3.90

## PETROLEO CRUDO (WTI/NYMEX) Actual + Proyección US\$/Barril

Fuente de Datos: NYMEX

Last Updated on: 9/9/2023

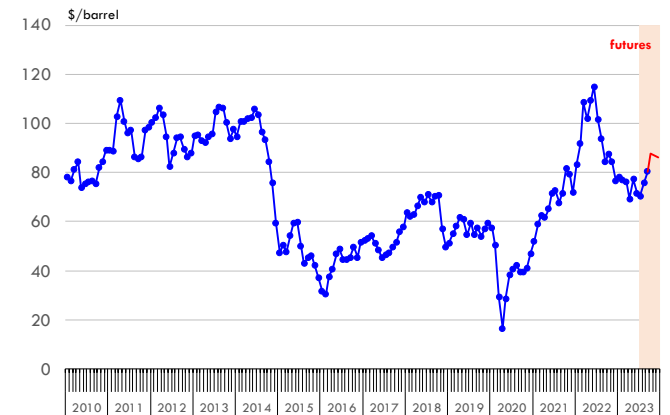

La información contenida en este documento ha sido obtenida de fuentes que Andes Global Trading considera confiables, sin embargo, no garantiza su exactitud o exhaustividad. Las opiniones del mercado y pronósticos aquí contenidos reflejan juicios del autor del informe sobre la información contenida, y están sujetas a cambios, basados en ciertas hipótesis, solo algunas de estas contempladas en este documento. Diferentes hipótesis podrían producir resultados substancialmente diferentes. Advertimos que no hay un método universalmente aceptado de predecir los precios, y esta información debe ser usada con precaución. Andes Global Trading no garantiza ningún resultado y no hay garantía sobre la información pronosticada en este informe. Cualquier forma de reproducción sin el consentimiento por escrito de Andes Global Trading está estrictamente prohibida.



## Estados Unidos

Miami, FL 33136

1011 Sunnybrook Rd. PH Floor

Teléfono: + 1 (305) 290-3720

Fax: +1 (313) 486-6784

E-mail: [info@andesgt.com](mailto:info@andesgt.com)

## México

San Pedro, Nuevo Leon 66269

Av, David Alfaro Siqueiros 106, Col-PISO 17

Valle Oriente

Torre KOI

Teléfono: +52 554 770 7770

## Colombia Bogotá D.C.

Teléfono: +57 (1) 382 6784

La información contenida en este documento ha sido obtenida de fuentes que Andes Global Trading considera confiables, sin embargo, no garantiza su exactitud o exhaustividad. Las opiniones del mercado y pronósticos aquí contenidos reflejan juicios del autor del informe sobre la información contenida, y están sujetas a cambios, basados en ciertas hipótesis, solo algunas de estas contempladas en este documento. Diferentes hipótesis podrían producir resultados substancialmente diferentes. Advertimos que no hay un método universalmente aceptado de predecir los precios, y esta información debe ser usada con precaución. Andes Global Trading no garantiza ningún resultado y no hay garantía sobre la información pronosticada en este informe. Cualquier forma de reproducción sin el consentimiento por escrito de Andes Global Trading está estrictamente prohibida.