

**BOLETÍN DE LA INDUSTRIA CÁRNICA**  
**EDICIÓN ESPECIAL**



MES NACIONAL DE LA  
**HERENCIA**  
**HISPANA**  
EN ESTADOS UNIDOS  
SEPTIEMBRE 15 - OCTUBRE 15

Estamos orgullosos de ser una compañía que lleva la herencia hispana en nuestro ADN y por eso amamos atender a nuestros clientes hispanos con toda la dedicación y el profesionalismo para llevarlos siempre a crecer y explorar nuevos negocios.



 @andesglobaltrading

 @andesglobaltrading

 andesglobaltrading



# Boletín de la Industria Cárnica

10 de Octubre 2023

Resumen	2
Estadísticas de Cerdo	3
Proyección de Precio de Cerdo	4-8
Estadísticas de Res	9-10
Proyección Precio Res	11-12
Estadísticas de Pollo	13-16
Proyección de Pollo	17-19
Estadísticas de Pavo	20
Proyección de Pavo	21-22
Exportaciones	23-26
Congeladores	27-28
Hogs & Pigs Report	29-30
Estadísticas De MX	31-33
Estadísticas de COL	34-35
Precio de Cerdo Global	36
Commodity Futures	37-38

## Cerdo:

- El sacrificio de cerdos fue menor que la semana anterior, pero se espera que en las próximas 6 a 7 semanas la matanza debería rondar los 2,6 millones de cabezas, lo que podría ayudar a reforzar la disponibilidad de carne de cerdo y presionar los precios a la baja.
- El precio de los futuros de cerdo en pie cayó a principios de semana, en gran medida una reacción a los resultados de la encuesta de inventarios de septiembre. Sin embargo, en el corto plazo, los precios de la carne de cerdo en los mayoristas han sido más resistente de lo que esperaban los mercados.
- Se espera que las exportaciones de carne de cerdo sean sólidas en el cuarto trimestre ya que muchos empacadores actualmente están retrasados en sus envíos. Los bajos niveles de sacrificios durante el verano y los bajos niveles de inventario en los congeladores, afectaron la capacidad de los empacadores para cumplir con los pedidos. La semana pasada se reportaron grandes ventas a México, lo que resalta el hecho de que la demanda de este mercado sigue siendo buena y ayudara a mantener los precios de la pierna en el corto plazo.
- Los precios del lomo disminuyen estacionalmente en noviembre/ diciembre. queda por ver si las ventas que tiene Japón pendientes en este momento se convertirán en envíos.

## Pollo:

- Huevos en incubación y colocación de polluelos están corriendo actualmente un 2.5% por debajo de los niveles del año pasado. Esto debe mantener la producción de pollo por debajo de los niveles del año pasado.
- Pero aun cuando la producción general esta más baja que hace un año, ha habido un aumento notable en el abasto de pollos jumbo (+9lbs) llegando al mercado. A principios de agosto el sacrificio de pollos arriba de 7.75 lbs (normalmente promediando 9 libras o más) estaba en 35 millones de cabezas o menos por semana. En las últimas dos semanas de septiembre el sacrificio de pollos grandes, aves de proceso estuvo alrededor de 48-49 millones por semana.
- Los precios de la pechuga de pollo sin piel sin hueso han estado bajo una presión significativa de temporada después de un breve brinco hacia el día del trabajo, con precios hasta unos 60 centavos (30%) por debajo de donde estaban hace tres semanas. La parte trasera del ave, sin embargo, continua negociándose firme, con buena demanda de exportación, inventarios limitados y precios más altos en Brasil.

## Res/Ganado:

- El precio del ganado en engorda se ha ajustado a la baja, pero su disminución esta más relacionada a la baja de las acciones y a otras razones fuera del mercado que con la baja en precios al mayoreo.
- Hay una preocupación creciente por la demanda de res a futuro, considerando el alza de las tasas de interés y la constante erosión del poder de compra. Esto se ve reflejado en las proyecciones de res. Mientras seguimos esperando que los precios de res continúen subiendo, el ritmo de incremento se especula sea menor al de los últimos tres años, aun considerando la proyección de una baja de 6.8% en la producción.
- El precio en los recortes grasos se ha ajustado a la baja, en función al desacelere en la demanda de las molidas.
- Los precios en las pulpas diezmillos continúan firmes, soportados por la demanda del consumidor.

## Pavo y otras aves:

- El sacrificio de pavos tal vez se haya bajado de los 4+ millones de cabezas reportadas a mitad del verano pero el abasto continua muy por encima de los niveles del año pasado. Una mayor colocación de pavipollos en el verano y sin brotes de Influenza Aviar (HPAI) prácticamente aseguran un adecuado abasto yendo hacia la temporada festiva.
- Los precios de pavos enteros han estado más bajos, en contra de su temporalidad. Algunos clientes acumularon inventario a precios más altos a principio de año y esto tal vez mantenga los precios en supermercados altos aun cuando el abasto se ha recuperado.
- Los precios de las partes de pollo continúan estancados. Pechuga de pavo fresca se continua cotizando estable pero con un tono débil, mientras que el mercado de congelada tiene bastante abasto y se está negociando a un gran descuento contra la fresca. El mercado del muslo de pavo esta estable, si es que bien, mientras que las piernas de pavo continúan escasas y negociándose firmemente. Precios más altos serán necesarios para encontrar más de este producto.

## Mercado de Cerdo - Situación de Abasto y Perspectiva

### Producción semanal de Cerdo

Fuente: USDA

		Sacrificios (1000 CABEZAS)	Cambio %	Peso Canal LBS	Cambio %	Producción (Million lbs)	Cambio %
Año anterior	08-Oct-22	2,568		214.0		548.8	
Esta semana	07-Oct-23	2,564	-0.2%	208.0	-2.8%	533.8	-2.7%
Semana pasada	30-Sep-23	2,537		207.0		539.4	
Esta semana	07-Oct-23	2,564	1.1%	208.0	0.5%	533.8	-1.0%
Acumulado 2022	08-Oct-22	95,387		215.6		20,558	
Acumulado 2023	07-Oct-23	96,663	1.3%	212.8	-1.3%	20,585	0.1%

### Histórico por Trimestre + Proyección

Q1 2022	31,604		218.5		6,905	
Q2 2022	30,619		216.8		6,639	
Q3 2022	30,967		211.0		6,534	
Q4 2022	32,132		215.3		6,919	
<b>Annual</b>	<b>125,322</b>	<b>Y/Y % CH.</b>	<b>215.4</b>	<b>Y/Y % CH.</b>	<b>26,996</b>	<b>Y/Y % CH.</b>
Q1 2023	32,569	3.1%	217.1	-0.6%	7,071	2.4%
Q2 2023	30,780	0.5%	214.2	-1.2%	6,592	-0.7%
Q3 2023	30,940	-0.1%	209.0	-0.9%	6,467	-1.0%
Q4 2023	32,775	2.0%	213.5	-0.8%	6,997	1.1%
<b>Annual</b>	<b>127,064</b>	<b>1.4%</b>	<b>213.4</b>	<b>-0.9%</b>	<b>27,127</b>	<b>0.5%</b>
Q1 2024	31,918	-2.0%	217.4	0.1%	6,939	-1.9%
Q2 2024	30,934	0.5%	214.8	0.3%	6,645	0.8%
Q3 2024	31,431	1.6%	209.0	0.0%	6,569	1.6%
Q4 2024	33,295	1.6%	214.5	0.5%	7,142	2.1%
<b>Annual</b>	<b>127,578</b>	<b>0.4%</b>	<b>213.9</b>	<b>0.2%</b>	<b>27,295</b>	<b>0.6%</b>

### Sacrificio Semanal Cerdos, Miles de Cabezas

FUENTE: USDA

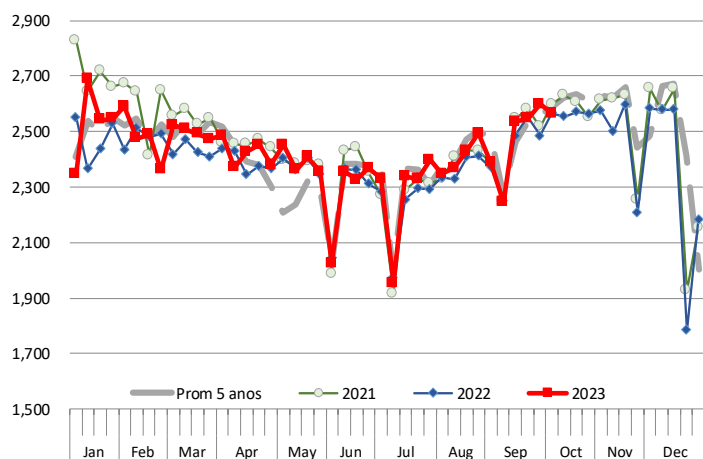

### PESOS CANALES 5-DIAS PROMEDIO - CERDOS EMPACADORES

Basado en el Informe Diario de MPR, LM\_HG201.

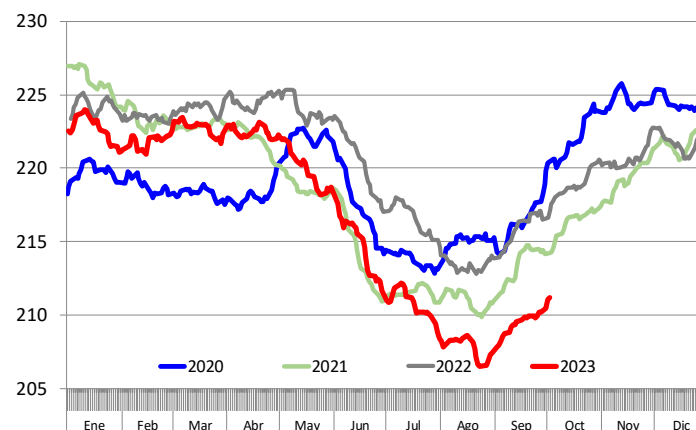

La información contenida en este documento ha sido obtenida de fuentes que Andes Global Trading considera confiables, sin embargo, no garantiza su exactitud o exhaustividad. Las opiniones del mercado y pronósticos aquí contenidos reflejan juicios del autor del informe sobre la información contenida, y están sujetas a cambios, basados en ciertas hipótesis, solo algunas de estas contempladas en este documento. Diferentes hipótesis podrían producir resultados substancialmente diferentes. Advertimos que no hay un método universalmente aceptado de predecir los precios, y esta información debe ser usada con precaución. Andes Global Trading no garantiza ningún resultado y no hay garantía sobre la información pronosticada en este informe. Cualquier forma de reproducción sin el consentimiento por escrito de Andes Global Trading está estrictamente prohibida.

## PIERNA CON PIEL Y HUESO EN COMBO, USDA, NAMP: 401A

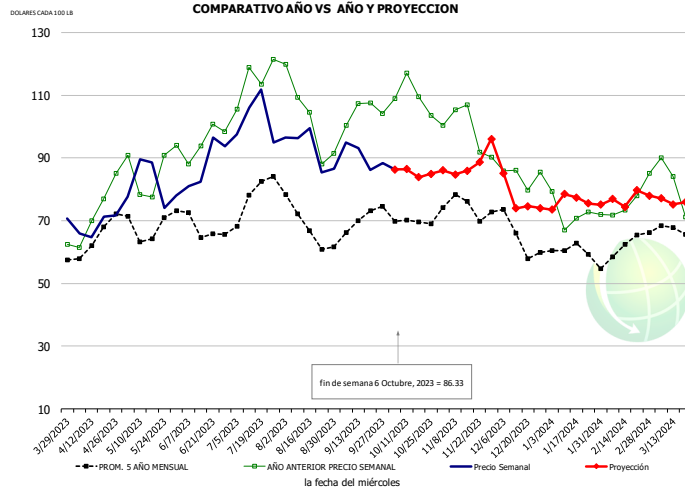

### HISTORICO DE PRECIO Y PROYECCION

-DOLARES CADA 100 LB-

	PROM. 5 AÑO	AÑO ANT	ACTUAL	PROYECC	% Cambio
MAR	62.99	73.80	66.40		-10.0%
ABR	65.34	81.18	82.11		1.2%
MAY	67.84	93.48	83.97		-10.2%
JUN	74.07	113.64	101.48		-10.7%
JUL	66.98	101.93	90.66		-11.1%
AGO	68.10	103.88	89.55		-13.8%
27-Sep		104.10	88.31		-15.2%
6-Oct		108.99	86.33		-20.8%
18-Oct		109.49		83.89	-23.4%
SEP	68.45	107.83		87.00	-19.3%
OCT	73.58	99.64		86.00	-13.7%
NOV	64.41	84.24		81.00	-3.8%
DIC	59.25	72.46		75.00	3.5%
ENE	59.06	73.65		76.00	3.2%
FEB	65.35	76.14		78.00	2.4%

## PIERNA, INNER SHANK, FRESCO, USDA

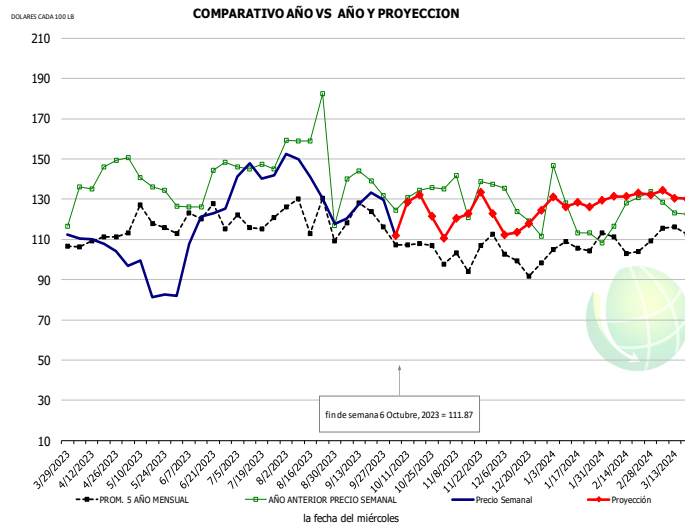

### HISTORICO DE PRECIO Y PROYECCION

-DOLARES CADA 100 LB-

	PROM. 5 AÑO	AÑO ANT	ACTUAL	PROYECC	% Cambio
MAR	108.71	145.14	108.40		-25.3%
ABR	119.47	132.20	93.56		-29.2%
MAY	119.61	140.52	121.11		-13.8%
JUN	115.05	138.54	146.97		6.1%
JUL	118.27	141.35	135.98		-3.8%
AGO	119.09	142.04	128.71		-9.4%
27-Sep		131.79	129.48		-1.8%
6-Oct		124.60	111.87		-10.2%
18-Oct		124.60		132.14	6.1%
SEP	111.15	133.40		130.00	-2.6%
OCT	105.08	138.61		117.00	-15.6%
NOV	102.74	127.64		117.00	-8.3%
DIC	106.08	117.87		128.00	8.6%
ENE	106.97	122.70		131.00	6.8%
FEB	112.31	124.38		134.00	7.7%

## PIERNA, OUTER SHANK, FRESCO, USDA

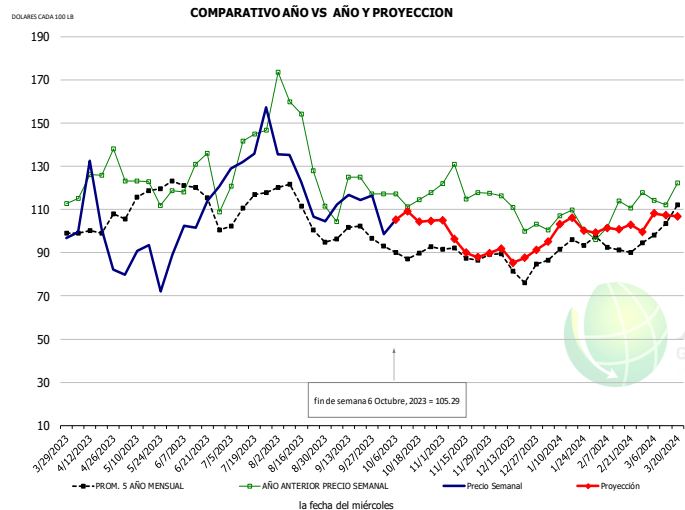

### HISTORICO DE PRECIO Y PROYECCION

-DOLARES CADA 100 LB-

	PROM. 5 AÑO	AÑO ANT	ACTUAL	PROYECC	% Cambio
MAR	99.99	128.17	93.33		-27.2%
ABR	118.57	125.43	83.73		-33.2%
MAY	116.31	121.21	104.94		-13.4%
JUN	112.25	139.45	136.83		-1.9%
JUL	112.12	146.17	119.78		-18.1%
AGO	98.51	119.41	115.47		-3.3%
27-Sep		117.34	116.54		-0.7%
6-Oct		117.12	105.29		-10.1%
18-Oct		117.12		104.34	-10.9%
SEP	90.78	116.70		109.00	-6.6%
OCT	89.78	122.82		96.00	-21.8%
NOV	85.07	110.78		90.00	-18.8%
DIC	91.64	106.45		99.00	-7.0%
ENE	91.79	106.64		102.00	-4.3%
FEB	100.91	114.52		107.00	-6.6%

La información contenida en este documento ha sido obtenida de fuentes que Andes Global Trading considera confiables, sin embargo, no garantiza su exactitud o exhaustividad. Las opiniones del mercado y pronósticos aquí contenidos reflejan juicios del autor del informe sobre la información contenida, y están sujetas a cambios, basados en ciertas hipótesis, solo algunas de estas contempladas en este documento. Diferentes hipótesis podrían producir resultados substancialmente diferentes. Advertimos que no hay un método universalmente aceptado de predecir los precios, y esta información debe ser usada con precaución. Andes Global Trading no garantiza ningún resultado y no hay garantía sobre la información pronosticada en este informe. Cualquier forma de reproducción sin el consentimiento por escrito de Andes Global Trading está estrictamente prohibida.

## LOMO CON HUESO AL VACIO, FRESCO, USDA

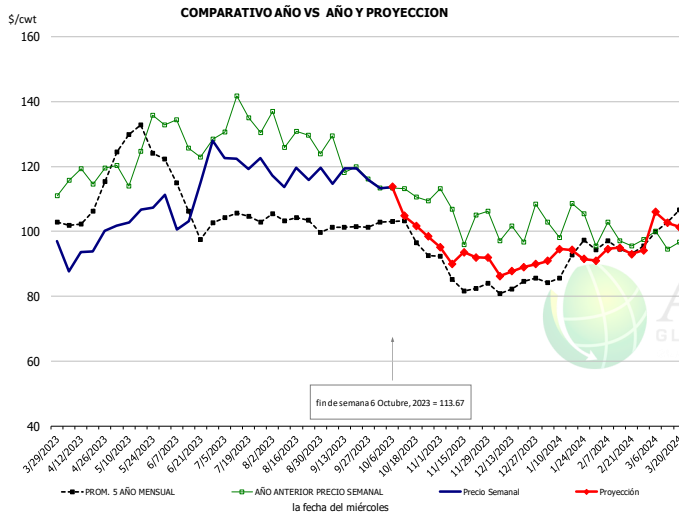

### HISTORICO DE PRECIO Y PROYECCION

-DOLARES CADA 100 LB-

	PROM. 5 AÑO	AÑO ANT	ACTUAL	PROYECC	% Cambio
MAR	103.74	115.74	93.28		-19.4%
ABR	127.70	120.23	105.11		-12.6%
MAY	107.21	127.00	109.62		-13.7%
JUN	103.21	131.98	121.08		-8.3%
JUL	102.45	126.73	117.61		-7.2%
AGO	100.35	120.97	117.21		-3.1%
27-Sep		116.07	115.85		-0.2%
6-Oct		113.28	113.67		0.3%
18-Oct		110.64		101.73	-8.1%
SEP	98.37	111.37		105.00	-5.7%
OCT	85.37	104.65		94.00	-10.2%
NOV	81.73	99.84		87.00	-12.9%
DIC	89.39	103.98		92.00	-11.5%
ENE	94.47	98.34		94.00	-4.4%
FEB	100.41	95.74		103.00	7.6%

## CUSHION/BOLA DE BRAZUELO 92% EN COMBO, USDA, NAMP: 405B

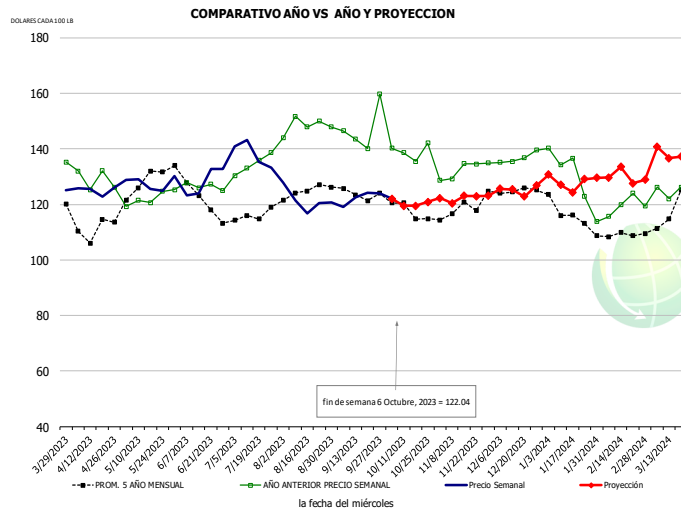

### HISTORICO DE PRECIO Y PROYECCION

-DOLARES CADA 100 LB-

	PROM. 5 AÑO	AÑO ANT	ACTUAL	PROYECC	% Cambio
MAR	111.70	130.37	124.42		-4.6%
ABR	128.13	121.28	127.20		4.9%
MAY	123.48	126.72	131.54		3.8%
JUN	115.81	133.79	138.38		3.4%
JUL	122.44	142.21	123.49		-13.2%
AGO	123.13	142.67	123.48		-13.4%
27-Sep		159.74	123.92		-22.4%
6-Oct		140.29	122.04		-13.0%
18-Oct		135.52		119.46	-11.9%
SEP	116.93	138.39		121.00	-12.6%
OCT	118.45	132.82		122.00	-8.1%
NOV	125.64	135.97		125.00	-8.1%
DIC	116.64	131.95		131.00	-0.7%
ENE	108.23	120.62		130.00	7.8%
FEB	116.23	123.91		137.00	10.6%

## TOCINO FRESCO SIN PIEL DE 9 A 13LB, USDA, NAMP: 409

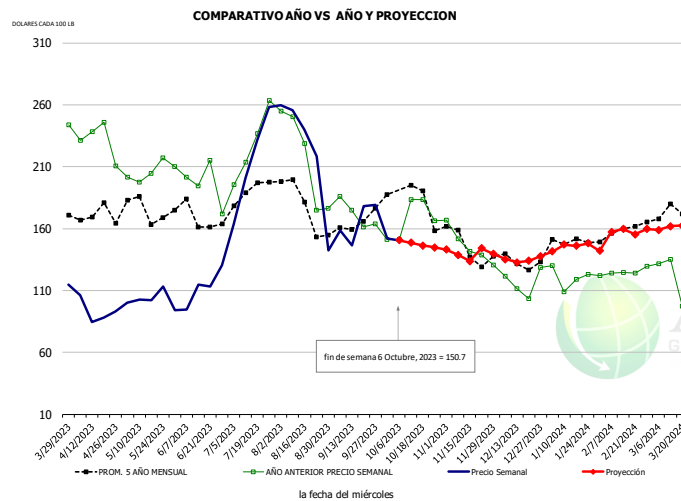

### HISTORICO DE PRECIO Y PROYECCION

-DOLARES CADA 100 LB-

	PROM. 5 AÑO	AÑO ANT	ACTUAL	PROYECC	% Cambio
ABR	163.70	232.37	100.59		-56.7%
MAY	171.86	196.87	105.78		-46.3%
JUN	164.90	200.32	112.03		-44.1%
JUL	188.75	224.19	225.36		0.5%
AGO	178.38	217.16	184.90		-14.9%
SEP	158.49	166.87	154.33		-7.5%
27-Sep		163.94	179.23		9.3%
6-Oct		151.53	150.70		-0.5%
18-Oct		183.52		146.51	-20.2%
OCT	183.46	171.72		151.00	-12.1%
NOV	146.62	149.14		142.00	-4.8%
DIC	134.30	121.19		135.00	11.4%
ENE	149.36	118.97		143.00	20.2%
FEB	160.34	130.50		161.00	23.4%
MAR	168.04	121.63		159.00	30.7%

La información contenida en este documento ha sido obtenida de fuentes que Andes Global Trading considera confiables, sin embargo, no garantiza su exactitud o exhaustividad. Las opiniones del mercado y pronósticos aquí contenidos reflejan juicios del autor del informe sobre la información contenida, y están sujetas a cambios, basados en ciertas hipótesis, solo algunas de estas contempladas en este documento. Diferentes hipótesis podrían producir resultados substancialmente diferentes. Advertimos que no hay un método universalmente aceptado de predecir los precios, y esta información debe ser usada con precaución. Andes Global Trading no garantiza ningún resultado y no hay garantía sobre la información pronosticada en este informe. Cualquier forma de reproducción sin el consentimiento por escrito de Andes Global Trading está estrictamente prohibida.

## PICNIC SIN CUSHION, FRESCO EN COMBO, USDA

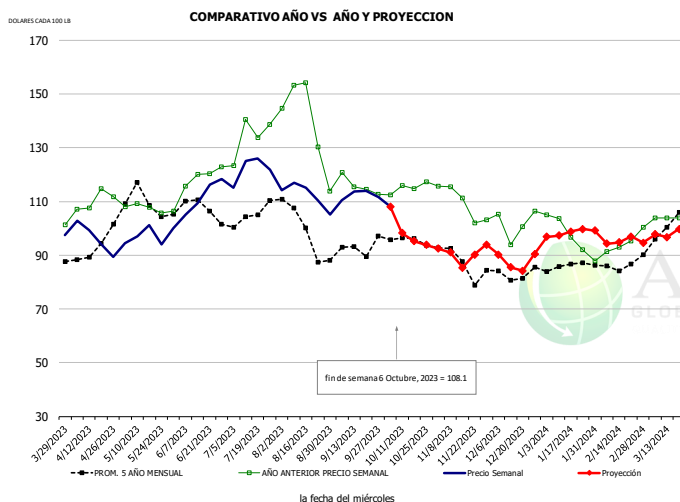

### HISTORICO DE PRECIO Y PROYECCION

-DOLARES CADA 100 LB-

PROM. 5 AÑO	AÑO ANT	ACTUAL	PROYECC	% Cambio
ABR	91.19	111.78	94.76	-15.2%
MAY	107.06	104.56	97.13	-7.1%
JUN	106.60	117.21	111.07	-5.2%
JUL	105.14	131.41	123.39	-6.1%
AGO	99.73	137.58	112.15	-18.5%
SEP	91.03	114.84	111.66	-2.8%
27-Sep		112.63	111.77	-0.8%
6-Oct		112.47	108.10	-3.9%
18-Oct		114.76	95.29	-17.0%
OCT	94.23	114.84	98.00	-14.7%
NOV	87.79	110.06	90.00	-18.2%
DIC	83.08	102.87	88.00	-14.5%
ENE	85.31	97.45	98.00	0.6%
FEB	85.69	92.54	96.00	3.7%
MAR	96.31	102.26	98.00	-4.2%

## RECORTE, 42% EN COMBO, USDA

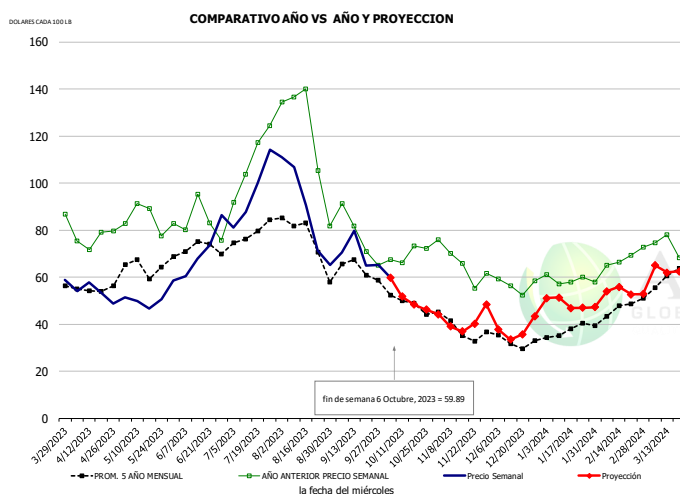

### HISTORICO DE PRECIO Y PROYECCION

-DOLARES CADA 100 LB-

PROM. 5 AÑO	AÑO ANT	ACTUAL	PROYECC	% Cambio
ABR	53.84	76.66	52.75	-31.2%
MAY	62.60	83.65	50.22	-40.0%
JUN	69.07	81.91	68.46	-16.4%
JUL	75.26	110.58	95.79	-13.4%
AGO	75.04	114.79	81.61	-28.9%
SEP	60.15	75.16	69.01	-8.2%
27-Sep		65.04	65.28	0.4%
6-Oct		67.56	59.89	-11.4%
18-Oct		73.30	48.37	-34.0%
OCT	50.40	71.17	51.00	-28.3%
NOV	37.78	66.50	41.00	-38.3%
DIC	33.10	57.95	38.00	-34.4%
ENE	36.70	59.37	49.00	-17.5%
FEB	44.82	66.01	53.00	-19.7%
MAR	56.16	66.39	63.00	-5.1%

## COSTILLA, SPARERIB-MED, FRESCO USDA, NAMP:416

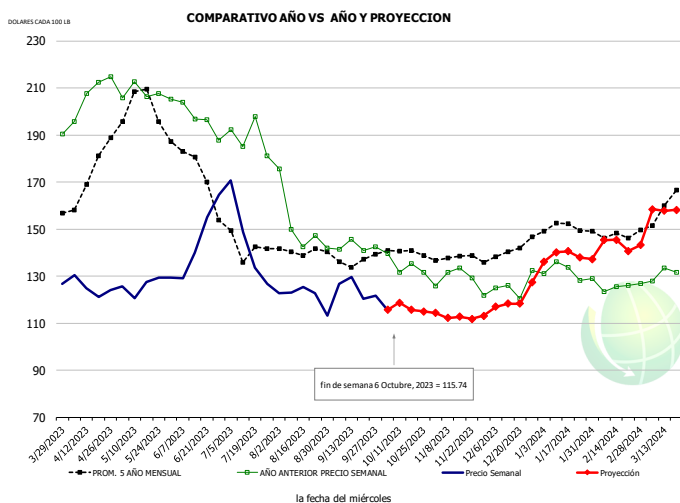

### HISTORICO DE PRECIO Y PROYECCION

-DOLARES CADA 100 LB-

PROM. 5 AÑO	AÑO ANT	ACTUAL	PROYECC	% Cambio
ABR	170.37	204.96	124.02	-39.5%
MAY	198.99	208.49	125.00	-40.0%
JUN	174.33	197.55	144.18	-27.0%
JUL	141.96	184.89	141.24	-23.6%
AGO	138.80	151.29	121.74	-19.5%
SEP	135.71	142.45	121.53	-14.7%
27-Sep		142.46	121.76	-14.5%
6-Oct		139.64	115.74	-17.1%
18-Oct		135.26	115.67	-14.5%
OCT	138.49	133.76	116.00	-13.3%
NOV	137.90	129.10	113.00	-12.5%
DIC	140.44	126.05	118.00	-6.4%
ENE	149.20	129.73	138.00	6.4%
FEB	147.38	125.58	145.00	15.5%
#N/A	155.46	129.49	156.00	20.5%

La información contenida en este documento ha sido obtenida de fuentes que Andes Global Trading considera confiables, sin embargo, no garantiza su exactitud o exhaustividad. Las opiniones del mercado y pronósticos aquí contenidos reflejan juicios del autor del informe sobre la información contenida, y están sujetas a cambios, basados en ciertas hipótesis, solo algunas de estas contempladas en este documento. Diferentes hipótesis podrían producir resultados substancialmente diferentes. Advertimos que no hay un método universalmente aceptado de predecir los precios, y esta información debe ser usada con precaución. Andes Global Trading no garantiza ningún resultado y no hay garantía sobre la información pronosticada en este informe. Cualquier forma de reproducción sin el consentimiento por escrito de Andes Global Trading está estrictamente prohibida.

## PAPADA SIN PIEL EN COMBO, USDA, NAMP: 419

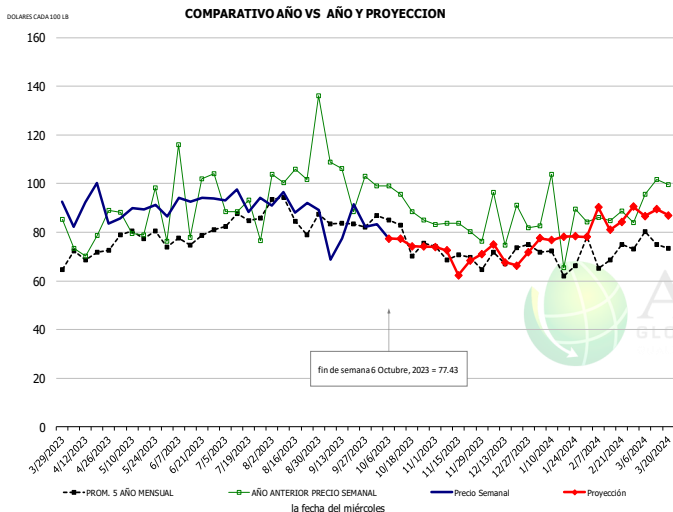

### HISTORICO DE PRECIO Y PROYECCION

-DOLARES CADA 100 LB-

PROM. 5 AÑO	AÑO ANT	ACTUAL	PROYECC % Cambio	
ABR	65.95	76.20	85.85	12.7%
MAY	78.14	79.80	84.49	5.9%
JUN	74.18	85.94	86.36	0.5%
JUL	80.09	89.55	90.39	0.9%
AGO	87.69	108.62	85.64	-21.2%
SEP	80.05	98.80	77.68	-21.4%
27-Sep		102.92	82.17	-20.2%
6-Oct		98.99	77.43	-21.8%
18-Oct		88.57		74.24 -16.2%
OCT	73.62	93.21		75.00 -19.5%
NOV	69.67	83.13		70.00 -15.8%
DIC	64.04	78.49		70.00 -10.8%
ENE	60.27	78.70		77.00 -2.2%
FEB	73.23	88.58		87.00 -1.8%
MAR	71.67	89.31		88.00 -1.5%

## SIRLOIN DESHUESADO, FRESCO, USDA, NAMP: 414

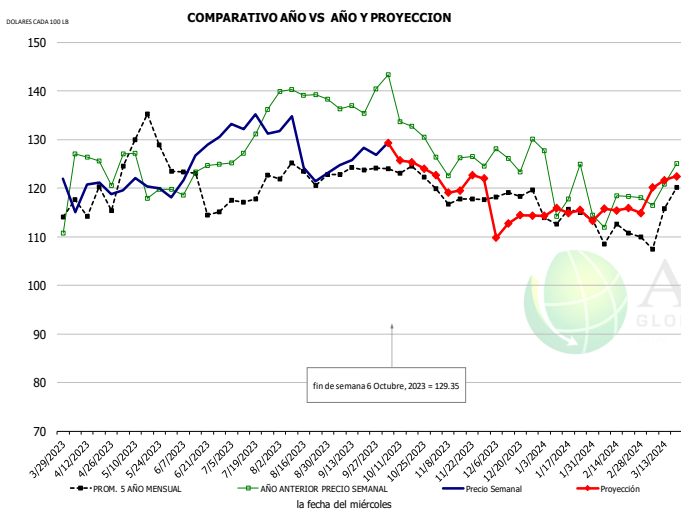

### HISTORICO DE PRECIO Y PROYECCION

-DOLARES CADA 100 LB-

PROM. 5 AÑO	AÑO ANT	ACTUAL	PROYECC % Cambio	
ABR	116.44	125.01	118.94	-4.9%
MAY	129.14	121.68	121.05	-0.5%
JUN	118.96	121.75	127.17	4.4%
JUL	117.99	129.61	133.64	3.1%
AGO	122.17	138.40	126.89	-8.3%
SEP	122.39	136.62	127.33	-6.8%
27-Sep		140.49	126.88	-9.7%
6-Oct		143.41	129.35	-9.8%
18-Oct		132.75		125.36 -5.6%
OCT	122.45	133.77		125.00 -6.6%
NOV	117.82	126.21		123.00 -2.5%
DIC	118.34	127.84		112.00 -12.4%
ENE	114.56	120.95		114.00 -5.7%
FEB	111.83	116.99		116.00 -0.8%
MAR	114.27	122.47		121.00 -1.2%

## RECORTE 72% EN COMBO, USDA

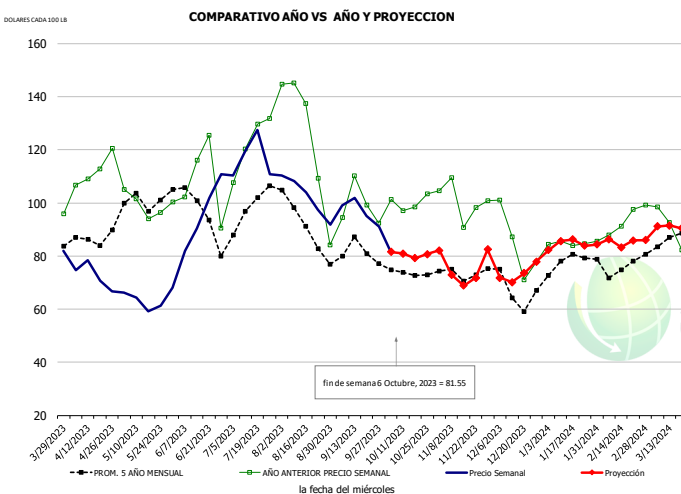

### HISTORICO DE PRECIO Y PROYECCION

-DOLARES CADA 100 LB-

PROM. 5 AÑO	AÑO ANT	ACTUAL	PROYECC % Cambio	
ABR	84.36	110.79	73.71	-33.5%
MAY	100.11	101.69	63.78	-37.3%
JUN	96.37	107.65	90.32	-16.1%
JUL	95.30	121.34	117.92	-2.8%
AGO	91.65	125.25	99.02	-20.9%
SEP	80.51	99.28	98.06	-1.2%
27-Sep		92.34	91.21	-1.2%
6-Oct		101.28	81.55	-19.5%
18-Oct		98.49		79.20 -19.6%
OCT	74.42	100.44		82.00 -18.4%
NOV	72.88	102.20		76.00 -25.6%
DIC	68.02	88.77		74.00 -16.6%
ENE	77.11	84.92		83.00 -2.3%
FEB	75.49	91.19		86.00 -5.7%
MAR	84.28	90.24		91.00 0.8%

La información contenida en este documento ha sido obtenida de fuentes que Andes Global Trading considera confiables, sin embargo, no garantiza su exactitud o exhaustividad. Las opiniones del mercado y pronósticos aquí contenidos reflejan juicios del autor del informe sobre la información contenida, y están sujetas a cambios, basados en ciertas hipótesis, solo algunas de estas contempladas en este documento. Diferentes hipótesis podrían producir resultados substancialmente diferentes. Advertimos que no hay un método universalmente aceptado de predecir los precios, y esta información debe ser usada con precaución. Andes Global Trading no garantiza ningún resultado y no hay garantía sobre la información pronosticada en este informe. Cualquier forma de reproducción sin el consentimiento por escrito de Andes Global Trading está estrictamente prohibida.

## LOMO SIN HUESO CC STRAP-ON, USDA

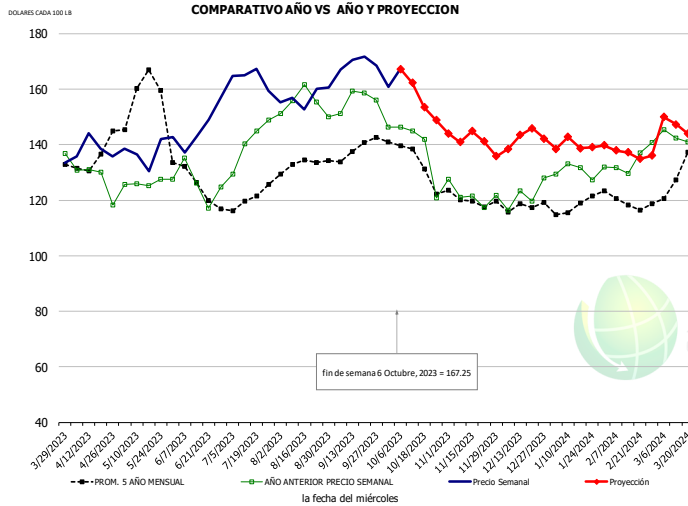

### HISTORICO DE PRECIO Y PROYECCION

-DOLARES CADA 100 LB-

	PROM. 5 AÑO	AÑO ANT	ACTUAL	PROYECC	% Cambio
MAR	132.52	125.14	136.28		8.9%
ABR	159.09	124.97	137.37		9.9%
MAY	126.16	127.86	146.06		14.2%
JUN	120.09	140.67	163.43		16.2%
JUL	132.34	155.10	156.68		1.0%
AGO	135.43	157.08	170.54		8.6%
27-Sep		156.04	168.39		7.9%
6-Oct		146.35	167.25		14.3%
18-Oct		142.01		153.46	8.1%
SEP	132.61	136.56		164.00	20.1%
OCT	119.71	122.34		144.00	17.7%
NOV	117.87	122.51		140.00	14.3%
DIC	117.49	130.08		140.00	7.6%
ENE	119.16	134.17		137.00	2.1%
FEB	123.96	139.76		146.00	4.5%

## Brisket Bones, Full, 30#, FRZ, USDA, NAMP: 416B

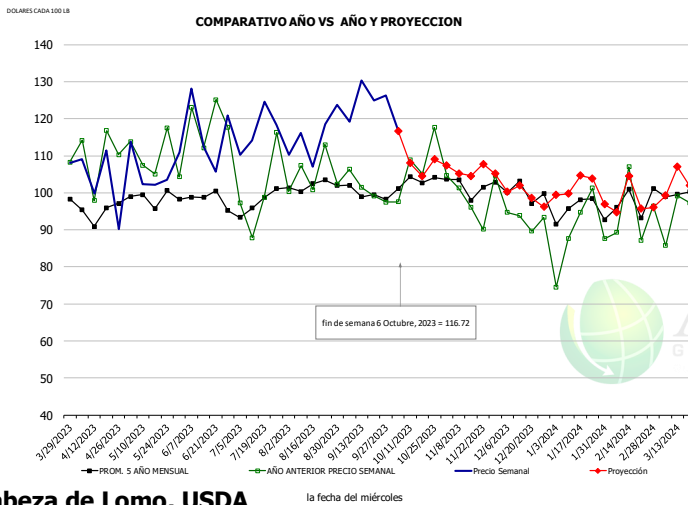

### HISTORICO DE PRECIO Y PROYECCION

-DOLARES CADA 100 LB-

	PROM. 5 AÑO	AÑO ANT	ACTUAL	PROYECC	% Cambio	
MAR		109.81	102.65		-6.5%	
ABR		110.96	106.53		-4.0%	
MAY		116.47	116.77		0.3%	
JUN		100.05	116.87		16.8%	
JUL		104.78	115.17		9.9%	
AGO		101.11	125.18		23.8%	
27-Sep		97.48	126.21		29.5%	
6-Oct		97.56	116.72		19.6%	
18-Oct		105.09		104.45	-0.6%	
SEP		107.31		110.00	2.5%	
OCT		101.95	99.38		6.7%	
NOV		100.26	92.90		100.00	7.6%
DIC		96.01	89.54		98.00	9.5%
ENE		95.72	92.77		98.00	5.6%
FEB		100.72	97.35		102.00	4.8%

## Cabeza de Lomo, USDA

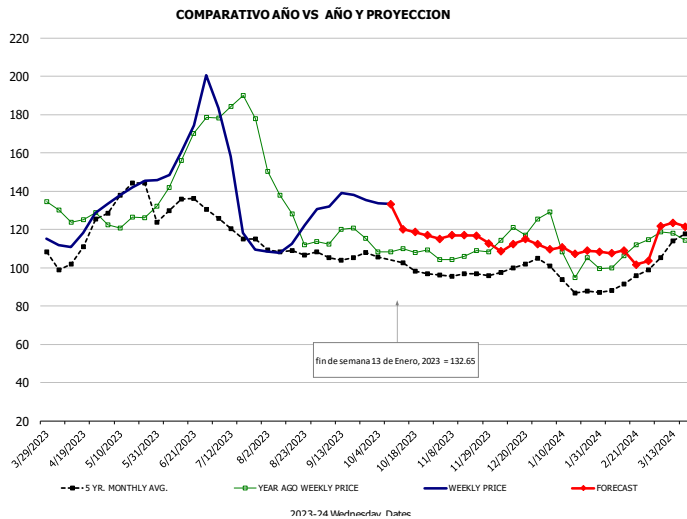

### HISTORICO DE PRECIO Y PROYECCION

-DOLARES CADA 100 LB-

	PROM. 5 AÑO	AÑO ANT	ACTUAL	PROYECC	% Cambio
ABR	104.33	126.19	115.77		-8.3%
MAY	134.76	123.45	139.72		13.2%
JUN	130.87	155.16	164.58		6.1%
JUL	117.72	180.58	135.09		-25.2%
AGO	107.51	130.74	115.82		-11.4%
SEP	104.68	116.50	135.45		16.3%
27-Sep		115.48	135.24		17.1%
6-Oct		108.41	133.26		22.9%
18-Oct		107.89		118.66	10.0%
OCT	100.45	107.03		122.00	14.0%
NOV	96.23	105.58		117.00	10.8%
DIC	99.76	118.67		110.00	-7.3%
ENE	91.95	105.10		110.00	4.7%
FEB	90.66	104.71		107.00	2.2%
MAR	109.91	115.46		119.00	3.1%

La información contenida en este documento ha sido obtenida de fuentes que Andes Global Trading considera confiables, sin embargo, no garantiza su exactitud o exhaustividad. Las opiniones del mercado y pronósticos aquí contenidos reflejan juicios del autor del informe sobre la información contenida, y están sujetas a cambios, basados en ciertas hipótesis, solo algunas de estas contempladas en este documento. Diferentes hipótesis podrían producir resultados substancialmente diferentes. Advertimos que no hay un método universalmente aceptado de predecir los precios, y esta información debe ser usada con precaución. Andes Global Trading no garantiza ningún resultado y no hay garantía sobre la información pronosticada en este informe. Cualquier forma de reproducción sin el consentimiento por escrito de Andes Global Trading está estrictamente prohibida.



## Mercado de Res - Situación de Abasto y Perspectiva

### Producción semanal de carne Res

Fuente: USDA

		Sacrificios (Miles cabezas)	Cambio %	Peso Canal LBS	Cambio %	Producción (Millones lbs)	Cambio %
Año anterior	08-Oct-22	669.3		830.0		554.6	
Esta semana	07-Oct-23	628.0	-6.2%	829.0	-0.1%	519.2	-6.4%
Semana pasada	30-Sep-23	612.0		827.0		505.1	
Esta semana	07-Oct-23	628.0	2.6%	829.0	0.2%	519.2	2.8%
Acumulado 2022	08-Oct-22	26,039		824.8		21,478	
Acumulado 2023	07-Oct-23	24,868	-4.5%	818.9	-0.7%	20,364	-5.2%

### Histórico por Trimestre + Proyección

Q1 2022	8,406		835.5		7,023	
Q2 2022	8,673		815.3		7,072	
Q3 2022	8,754		816.1		7,144	
Q4 2022	8,492		830.4		7,052	
<b>Annual</b>	<b>34,325</b>	<b>Y/Y % CH.</b>	<b>824.3</b>	<b>Y/Y % CH.</b>	<b>28,291</b>	<b>Y/Y % CH.</b>
Q1 2023	8,314	-1.1%	820.5	-1.8%	6,822	-2.9%
Q2 2023	8,278	-4.6%	810.6	-0.6%	6,710	-5.1%
Q3 2023	8,315	-5.0%	816.0	0.0%	6,785	-5.0%
Q4 2023	8,110	-4.5%	832.0	0.2%	6,748	-4.3%
<b>Annual</b>	<b>33,017</b>	<b>-3.8%</b>	<b>819.8</b>	<b>-0.6%</b>	<b>27,065</b>	<b>-4.3%</b>
Q1 2024	7,649	-8.0%	828.0	0.9%	6,333	-7.2%
Q2 2024	7,657	-7.5%	817.0	0.8%	6,256	-6.8%
Q3 2024	7,771	-6.5%	821.0	0.6%	6,380	-6.0%
Q4 2024	7,498	-7.6%	838.0	0.7%	6,283	-6.9%
<b>Annual</b>	<b>30,575</b>	<b>-7.4%</b>	<b>826.0</b>	<b>0.8%</b>	<b>25,252</b>	<b>-6.7%</b>

### Sacrificio Semanal Res, Miles de Cabezas

Fuente: USDA

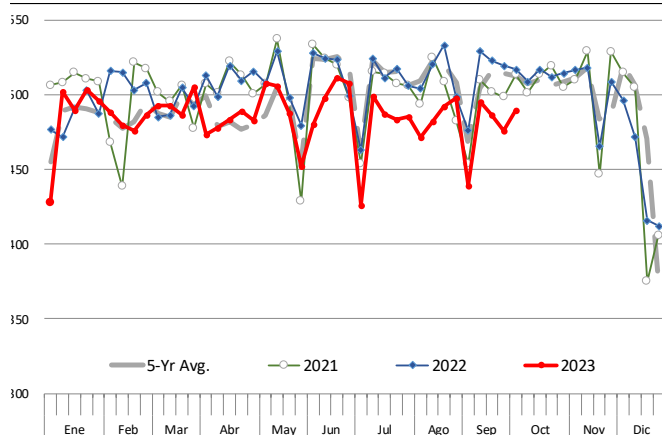

### Promedio de pesos (lb) de canales de Res (Incluye Ganado en Engorda y sin)

Peso Promedio Vestido Por Cadáver. Fuente de datos: USDA AMS

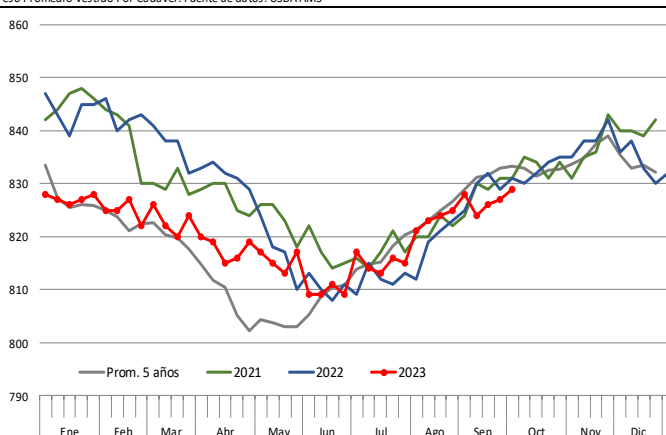

La información contenida en este documento ha sido obtenida de fuentes que Andes Global Trading considera confiables, sin embargo, no garantiza su exactitud o exhaustividad. Las opiniones del mercado y pronósticos aquí contenidos reflejan juicios del autor del informe sobre la información contenida, y están sujetas a cambios, basados en ciertas hipótesis, solo algunas de estas contempladas en este documento. Diferentes hipótesis podrían producir resultados substancialmente diferentes. Advertimos que no hay un método universalmente aceptado de predecir los precios, y esta información debe ser usada con precaución. Andes Global Trading no garantiza ningún resultado y no hay garantía sobre la información pronosticada en este informe. Cualquier forma de reproducción sin el consentimiento por escrito de Andes Global Trading está estrictamente prohibida.

# Cortes Primarios de Res

**Valor Cutout Choice de Res, DOLARES CADA 100 LB**

Fuente:USDA

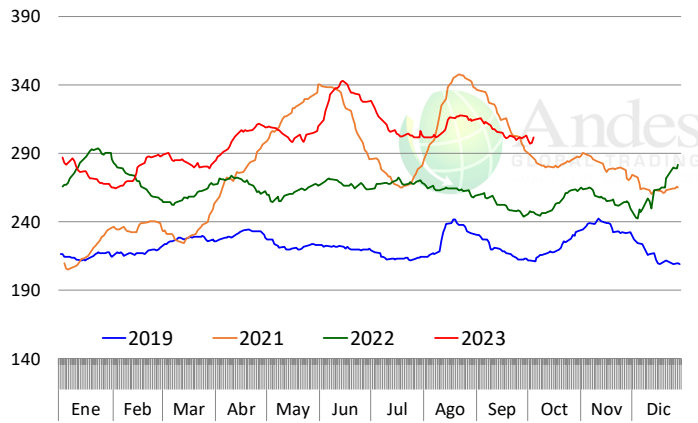

**Primal Cuarto Trasero, DOLARES CADA 100 LB**

Fuente:USDA

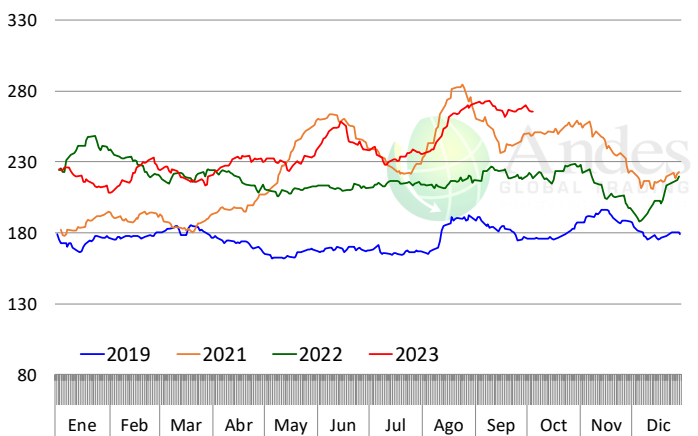

**Primal Cuarto delantero, DOLARES CADA 100 LB**

Fuente:USDA

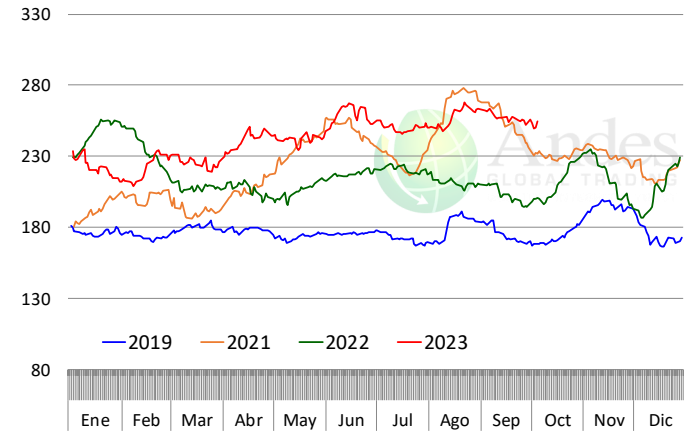

**Primal Lomo, DOLARES CADA 100 LB**

Fuente:USDA

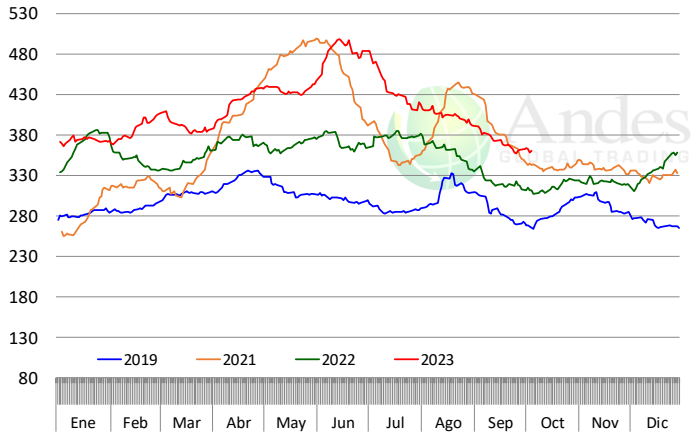

**Primal Rib, DOLARES CADA 100 LB**

Fuente:USDA

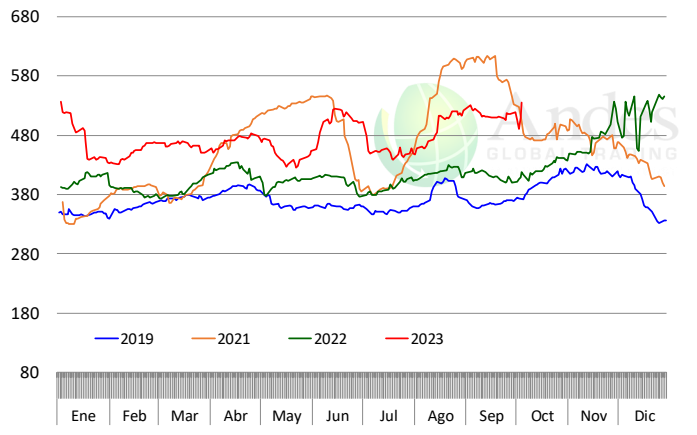

La información contenida en este documento ha sido obtenida de fuentes que Andes Global Trading considera confiables, sin embargo, no garantiza su exactitud o exhaustividad. Las opiniones del mercado y pronósticos aquí contenidos reflejan juicios del autor del informe sobre la información contenida, y están sujetas a cambios, basados en ciertas hipótesis, solo algunas de estas contempladas en este documento. Diferentes hipótesis podrían producir resultados substancialmente diferentes. Advertimos que no hay un método universalmente aceptado de predecir los precios, y esta información debe ser usada con precaución. Andes Global Trading no garantiza ningún resultado y no hay garantía sobre la información pronosticada en este informe. Cualquier forma de reproducción sin el consentimiento por escrito de Andes Global Trading está estrictamente prohibida.

## RECORTE DE RES 50%

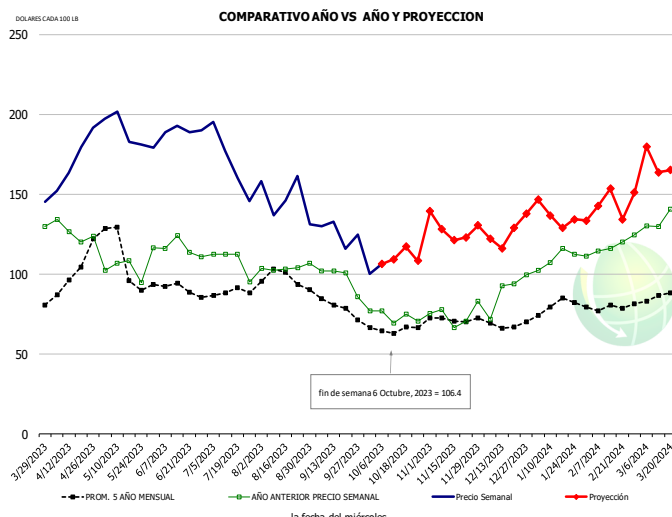

### HISTORICO DE PRECIO Y PROYECCION

-DOLARES CADA 100 LB-

	PROM. 5 AÑO	AÑO ANT	ACTUAL	PROYECC % Cambio
MAR	91.65	123.43	173.84	40.8%
ABR	111.48	105.38	191.64	81.9%
MAY	90.89	116.23	189.15	62.7%
JUN	89.10	109.77	171.80	56.5%
JUL	96.34	104.13	144.07	38.4%
AGO	80.59	98.61	126.94	28.7%
27-Sep		85.92	124.98	45.5%
6-Oct		77.09	106.40	38.0%
18-Oct		74.90	117.17	56.4%
SEP	62.63	71.37	105.00	47.1%
OCT	71.99	72.96	129.00	76.8%
NOV	68.92	86.56	123.00	42.1%
DIC	79.46	108.11	137.00	26.7%
ENE	78.65	116.58	145.00	24.4%
FEB	85.30	134.63	168.00	24.8%

## SELECTO, 114A, CLOD/PALETA, RECORTADO, 1/4" MAX, USDA

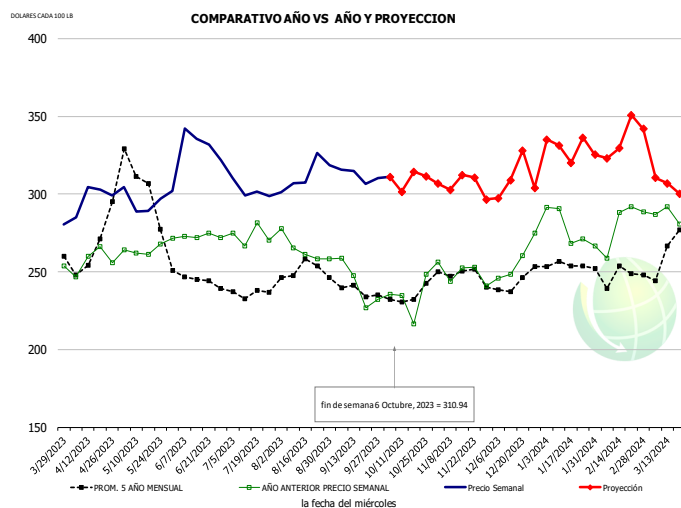

### HISTORICO DE PRECIO Y PROYECCION

-DOLARES CADA 100 LB-

	PROM. 5 AÑO	AÑO ANT	ACTUAL	PROYECC % Cambio
MAR	259.31	259.61	300.89	15.9%
ABR	302.63	262.93	294.79	12.1%
MAY	244.90	273.22	322.03	17.9%
JUN	234.27	272.08	299.48	10.1%
JUL	248.64	265.46	313.03	17.9%
AGO	236.18	238.22	309.53	29.9%
27-Sep		232.44	310.45	33.6%
6-Oct		235.79	310.94	31.9%
18-Oct		216.66	314.29	45.1%
SEP	232.16	228.63	304.00	33.0%
OCT	247.84	248.43	310.00	24.8%
NOV	239.68	254.76	307.00	20.5%
DIC	250.57	276.38	328.00	18.7%
ENE	247.95	272.99	329.00	20.5%
FEB	267.05	283.96	317.00	11.6%

## SELECTO, 170 GOOSENECK, USDA

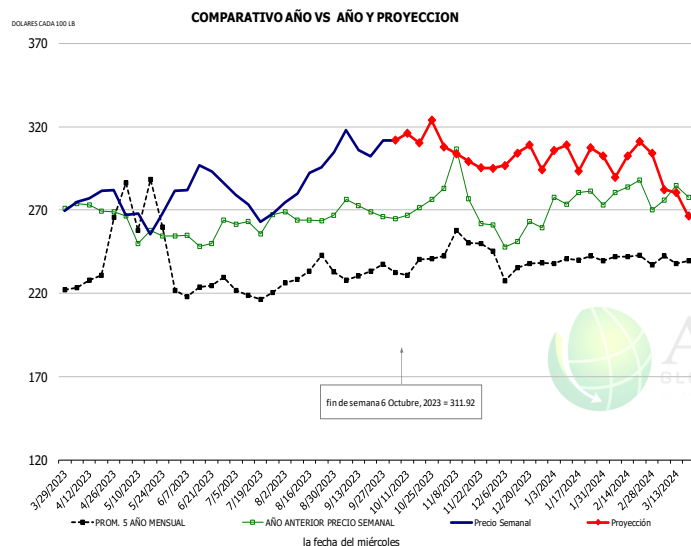

### HISTORICO DE PRECIO Y PROYECCION

-DOLARES CADA 100 LB-

	PROM. 5 AÑO	AÑO ANT	ACTUAL	PROYECC % Cambio
MAR	248.08	271.59	280.64	3.3%
ABR	277.63	251.28	268.33	6.8%
MAY	221.91	251.01	289.06	15.2%
JUN	215.29	251.35	270.30	7.5%
JUL	227.94	265.46	291.09	9.7%
AGO	231.98	271.19	306.92	13.2%
27-Sep		266.22	311.95	17.2%
6-Oct		264.66	311.92	17.9%
18-Oct		271.57	310.27	14.3%
SEP	232.70	273.89	310.00	13.2%
OCT	245.04	282.91	305.00	7.8%
NOV	230.81	251.59	300.00	19.2%
DIC	240.59	281.38	301.00	7.0%
ENE	240.36	283.33	300.00	5.9%
FEB	239.39	276.28	281.00	1.7%

La información contenida en este documento ha sido obtenida de fuentes que Andes Global Trading considera confiables, sin embargo, no garantiza su exactitud o exhaustividad. Las opiniones del mercado y pronósticos aquí contenidos reflejan juicios del autor del informe sobre la información contenida, y están sujetas a cambios, basados en ciertas hipótesis, solo algunas de estas contempladas en este documento. Diferentes hipótesis podrían producir resultados substancialmente diferentes. Advertimos que no hay un método universalmente aceptado de predecir los precios, y esta información debe ser usada con precaución. Andes Global Trading no garantiza ningún resultado y no hay garantía sobre la información pronosticada en este informe. Cualquier forma de reproducción sin el consentimiento por escrito de Andes Global Trading está estrictamente prohibida.

## PULPA NEGRA 1/4 RECORTADA, USDA, NAMP:168

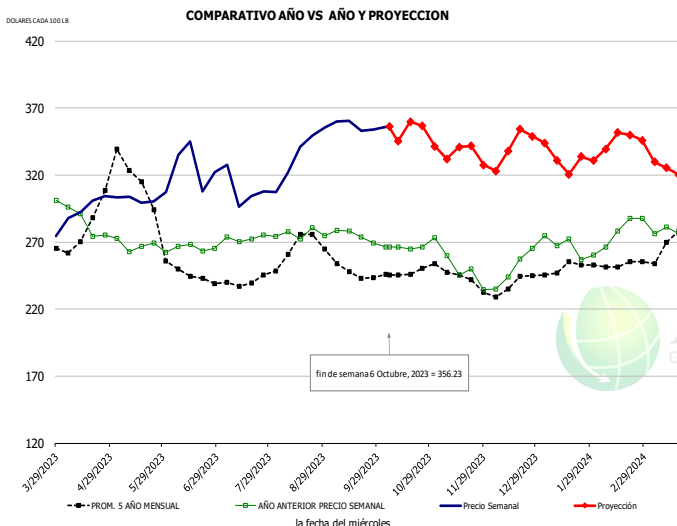

### HISTORICO DE PRECIO Y PROYECCION

-DOLARES CADA 100 LB-

	PROM. 5 AÑO	AÑO ANT	ACTUAL	PROYECC	% Cambio
MAR	285.12	283.29	298.61		5.4%
ABR	319.61	267.73	304.95		13.9%
MAY	247.62	263.69	325.67		23.5%
JUN	239.27	274.24	305.13		11.3%
JUL	262.54	274.78	331.49		20.6%
AGO	246.43	273.83	358.34		30.9%
27-Sep		269.27	354.04		31.5%
6-Oct		266.18	356.23		33.8%
18-Oct		264.90		359.80	35.8%
SEP	246.80	267.57		349.00	30.4%
OCT	245.46	250.86		341.00	35.9%
NOV	233.58	239.99		334.00	39.2%
DIC	248.23	267.39		336.00	25.7%
ENE	251.56	270.30		342.00	26.5%
FEB	265.52	278.55		329.00	18.1%

## TOP SIRLOIN DESHUESADO, USDA, NAMP:184

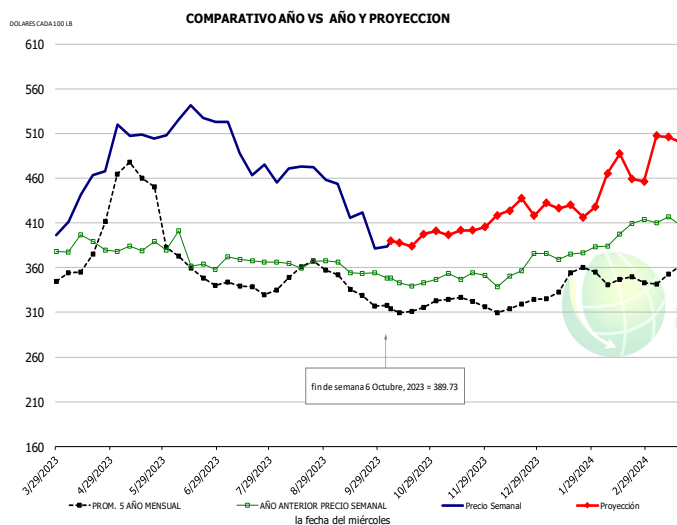

### HISTORICO DE PRECIO Y PROYECCION

-DOLARES CADA 100 LB-

	PROM. 5 AÑO	AÑO ANT	ACTUAL	PROYECC	% Cambio
MAR	369.19	383.31	447.40		16.7%
ABR	458.06	378.43	505.45		33.6%
MAY	367.97	371.97	525.71		41.3%
JUN	337.57	368.52	475.35		29.0%
JUL	352.71	366.63	466.62		27.3%
AGO	337.73	357.44	421.73		18.0%
27-Sep		354.65	381.62		7.6%
6-Oct		348.44	389.73		11.8%
18-Oct		339.50		384.02	13.1%
SEP	308.41	340.69		384.00	12.7%
OCT	319.10	349.19		401.00	14.8%
NOV	314.69	354.37		418.00	18.0%
DIC	339.95	375.95		426.00	13.3%
ENE	348.14	393.65		459.00	16.6%
FEB	351.57	406.93		498.00	22.4%

## CHOICE, 120, 1 BRISKET, DECKLE-OFF, BONELESS, USDA

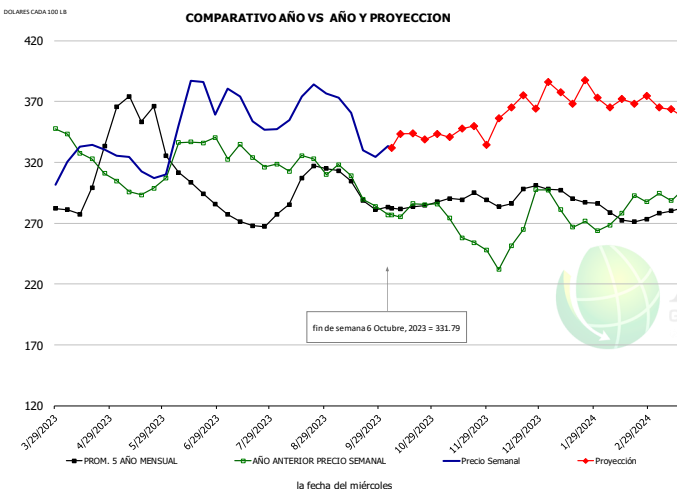

### HISTORICO DE PRECIO Y PROYECCION

-DOLARES CADA 100 LB-

	PROM. 5 AÑO	AÑO ANT	ACTUAL	PROYECC	% Cambio
MAR	294.59	323.63	327.20		1.1%
ABR	362.43	298.11	313.54		5.2%
MAY	302.95	326.73	351.68		7.6%
JUN	267.78	323.77	344.37		6.4%
JUL	293.78	317.83	363.17		14.3%
AGO	292.69	297.05	339.95		14.4%
27-Sep		283.84	324.52		14.3%
6-Oct		277.06	331.79		19.8%
18-Oct		286.07		343.81	20.2%
SEP	281.26	281.12		341.00	21.3%
OCT	287.82	265.66		345.00	29.9%
NOV	288.54	253.55		362.00	42.8%
DIC	289.91	273.39		379.00	38.6%
ENE	272.39	275.84		370.00	34.1%
FEB	280.25	295.36		363.00	22.9%

La información contenida en este documento ha sido obtenida de fuentes que Andes Global Trading considera confiables, sin embargo, no garantiza su exactitud o exhaustividad. Las opiniones del mercado y pronósticos aquí contenidos reflejan juicios del autor del informe sobre la información contenida, y están sujetas a cambios, basados en ciertas hipótesis, solo algunas de estas contempladas en este documento. Diferentes hipótesis podrían producir resultados substancialmente diferentes. Advertimos que no hay un método universalmente aceptado de predecir los precios, y esta información debe ser usada con precaución. Andes Global Trading no garantiza ningún resultado y no hay garantía sobre la información pronosticada en este informe. Cualquier forma de reproducción sin el consentimiento por escrito de Andes Global Trading está estrictamente prohibida.

## ARRACHERA, USDA

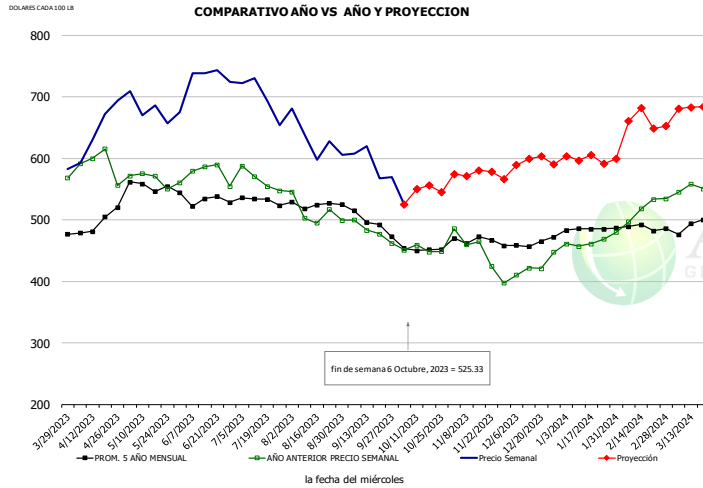

### HISTORICO DE PRECIO Y PROYECCION

-DOLARES CADA 100 LB-

	PROM. 5 AÑO	AÑO ANT	ACTUAL	PROYECC % Cambio
MAR	476.27	578.08	653.26	13.0%
ABR	553.88	574.88	680.25	18.3%
MAY	524.47	578.62	726.63	25.6%
JUN	522.21	537.41	689.72	28.3%
JUL	520.39	506.38	622.40	22.9%
AGO	494.83	480.93	589.58	22.6%
27-Sep		462.49	569.69	23.2%
6-Oct		451.40	525.33	16.4%
18-Oct		448.40	556.18	24.0%
SEP	448.69	441.92	554.00	25.4%
OCT	463.56	436.80	574.00	31.4%
NOV	461.30	428.53	595.00	38.8%
DIC	486.15	472.30	601.00	27.2%
ENE	483.77	515.71	665.00	28.9%
FEB	487.52	559.57	673.00	20.3%

## CHOICE, 167A, 4 KNUCKLE, PEELED, USDA

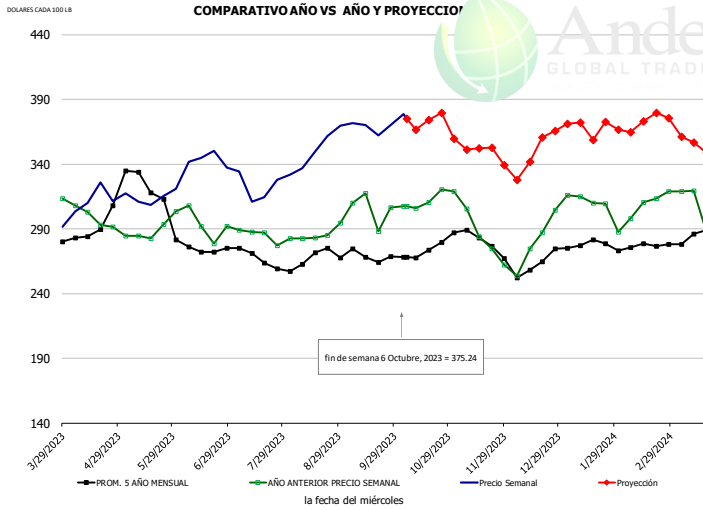

### HISTORICO DE PRECIO Y PROYECCION

-DOLARES CADA 100 LB-

	PROM. 5 AÑO	AÑO ANT	ACTUAL	PROYECC % Cambio
MAR	284.62	300.23	310.66	3.5%
ABR	322.73	285.60	313.90	9.9%
MAY	274.02	290.22	342.79	18.1%
JUN	266.38	285.58	321.03	12.4%
JUL	265.72	284.36	342.93	20.6%
AGO	266.49	304.65	366.18	20.2%
27-Sep		306.84	370.28	20.7%
6-Oct		307.68	375.24	22.0%
18-Oct		310.56	374.53	20.6%
SEP	270.14	309.16	368.00	19.0%
OCT	278.81	282.83	357.00	26.2%
NOV	257.91	272.33	338.00	24.1%
DIC	275.81	309.98	368.00	18.7%
ENE	274.98	304.90	371.00	21.7%
FEB	279.79	299.52	360.00	20.2%

## CHOICE, 171B, 3 OUTSIDE ROUND, FLAT, USDA

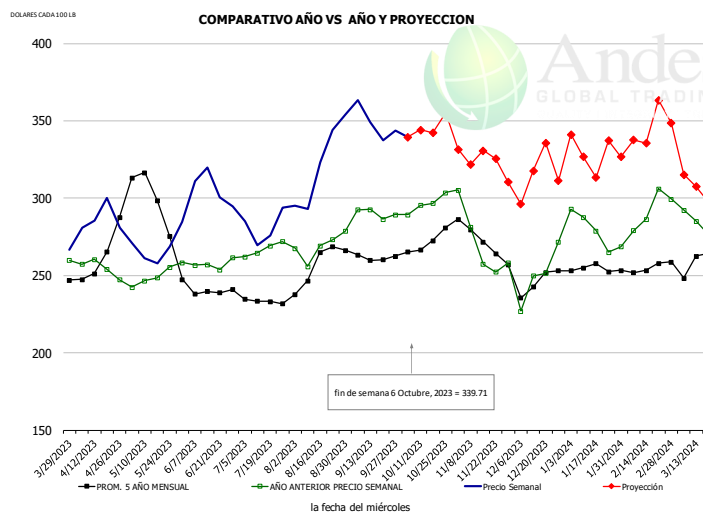

### HISTORICO DE PRECIO Y PROYECCION

-DOLARES CADA 100 LB-

	PROM. 5 AÑO	AÑO ANT	ACTUAL	PROYECC % Cambio
MAR	263.31	254.62	278.75	9.5%
ABR	299.55	249.21	264.36	6.1%
MAY	239.29	255.95	300.38	17.4%
JUN	232.58	265.97	276.82	4.1%
JUL	251.98	268.94	317.11	17.9%
AGO	259.92	289.84	348.18	20.1%
27-Sep		289.41	343.55	18.7%
6-Oct		289.39	339.71	17.4%
18-Oct		296.68	342.39	15.4%
SEP	269.83	300.79	337.00	12.0%
OCT	270.03	271.53	332.00	22.3%
NOV	244.64	246.21	310.00	25.9%
DIC	253.57	277.65	328.00	18.1%
ENE	253.16	287.73	341.00	18.5%
FEB	254.66	282.10	316.00	12.0%

La información contenida en este documento ha sido obtenida de fuentes que Andes Global Trading considera confiables, sin embargo, no garantiza su exactitud o exhaustividad. Las opiniones del mercado y pronósticos aquí contenidos reflejan juicios del autor del informe sobre la información contenida, y están sujetas a cambios, basados en ciertas hipótesis, solo algunas de estas contempladas en este documento. Diferentes hipótesis podrían producir resultados substancialmente diferentes. Advertimos que no hay un método universalmente aceptado de predecir los precios, y esta información debe ser usada con precaución. Andes Global Trading no garantiza ningún resultado y no hay garantía sobre la información pronosticada en este informe. Cualquier forma de reproducción sin el consentimiento por escrito de Andes Global Trading está estrictamente prohibida.

## CHOICE, 185A, 4 BOTTOM SIRLOIN, FLAP, USDA

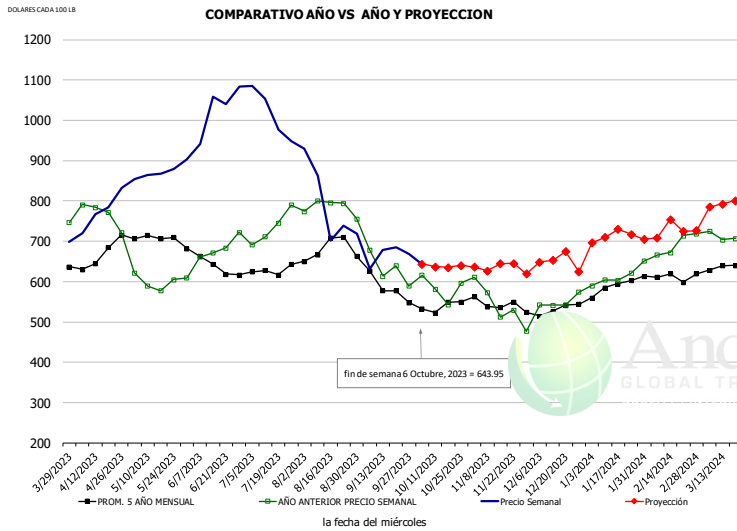

### HISTORICO DE PRECIO Y PROYECCION

-DOLARES CADA 100 LB-

	PROM. 5 AÑO	AÑO ANT	ACTUAL	PROYECC. % Cambio
MAR	635.30	710.42	769.80	8.4%
ABR	707.01	603.77	864.96	43.3%
MAY	621.17	622.62	1032.02	65.8%
JUN	613.99	714.85	991.26	38.7%
JUL	676.11	772.36	768.48	-0.5%
AGO	578.14	604.39	644.20	6.6%
27-Sep		589.52	668.65	13.4%
6-Oct		616.29	643.95	4.5%
18-Oct		542.99		635.71 17.1%
SEP	523.98	535.72		635.00 18.5%
OCT	532.46	523.47		640.00 22.3%
NOV	522.19	529.49		652.00 23.1%
DIC	569.18	587.14		704.00 19.9%
ENE	603.98	687.44		739.00 7.5%
FEB	623.69	708.79		784.00 10.6%

## Outside Skirt, USDA

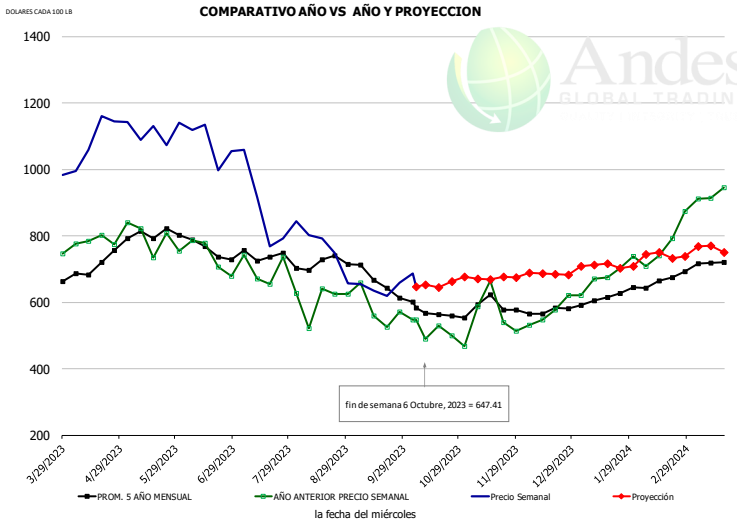

### HISTORICO DE PRECIO Y PROYECCION

-DOLARES CADA 100 LB-

	PROM. 5 AÑO	AÑO ANT	ACTUAL	PROYECC. % Cambio
MAR	703.16	769.89	1093.24	42.0%
ABR	796.56	769.67	1104.74	43.5%
MAY	748.49	729.78	1010.59	38.5%
JUN	721.72	673.18	837.10	24.3%
JUL	707.36	595.19	726.92	22.1%
AGO	646.65	578.24	650.68	12.5%
27-Sep		571.45	659.84	15.5%
6-Oct		548.42	647.41	18.1%
18-Oct		529.58		646.28 22.0%
SEP	566.38	509.60		655.00 28.5%
OCT	566.09	513.55		675.00 31.4%
NOV	556.31	571.77		690.00 20.7%
DIC	604.32	681.69		710.00 4.2%
ENE	649.02	758.93		744.00 -2.0%
FEB	690.67	942.37		761.00 -19.2%

## Outside Skirt, Peeled, USDA

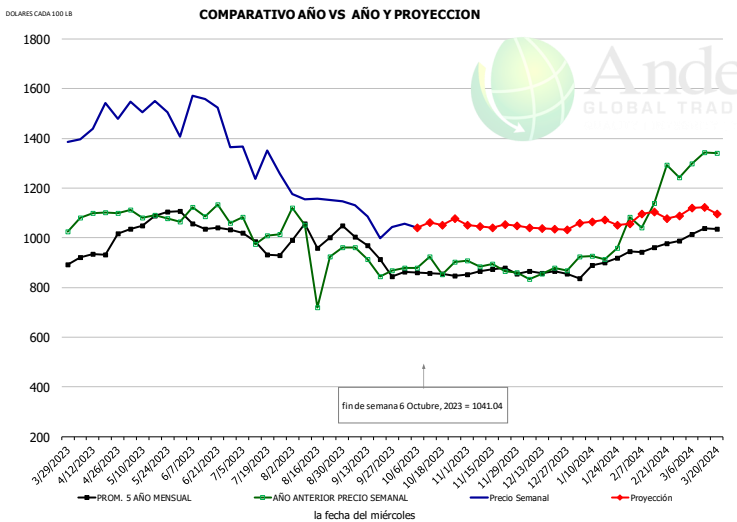

### HISTORICO DE PRECIO Y PROYECCION

-DOLARES CADA 100 LB-

	PROM. 5 AÑO	AÑO ANT	ACTUAL	PROYECC. % Cambio
ABR	930.66	1091.65	1480.13	35.6%
MAY	1079.02	1085.69	1512.99	39.4%
JUN	1051.02	1085.94	1374.56	26.6%
JUL	988.34	1032.95	1257.73	21.8%
AGO	1003.22	951.53	1173.37	23.3%
SEP	933.73	895.74	1065.06	18.9%
27-Sep		868.84	1043.01	20.0%
6-Oct		877.53	1041.04	18.6%
18-Oct		853.55		1050.82 23.1%
OCT	835.76	862.42		1065.00 23.5%
NOV	855.24	868.18		1050.00 20.9%
DIC	855.05	860.89		1042.00 21.0%
ENE	879.21	931.83		1060.00 13.8%
FEB	953.09	1128.76		1094.00 -3.1%
MAR	1026.37	1352.86		1111.00 -17.9%

La información contenida en este documento ha sido obtenida de fuentes que Andes Global Trading considera confiables, sin embargo, no garantiza su exactitud o exhaustividad. Las opiniones del mercado y pronósticos aquí contenidos reflejan juicios del autor del informe sobre la información contenida, y están sujetas a cambios, basados en ciertas hipótesis, solo algunas de estas contempladas en este documento. Diferentes hipótesis podrían producir resultados substancialmente diferentes. Advertimos que no hay un método universalmente aceptado de predecir los precios, y esta información debe ser usada con precaución. Andes Global Trading no garantiza ningún resultado y no hay garantía sobre la información pronosticada en este informe. Cualquier forma de reproducción sin el consentimiento por escrito de Andes Global Trading está estrictamente prohibida.

## Mercado Pollo- Situación de Abasto y Perspectivas

### Producción Semanal de pollo

Fuente: USDA

		Sacrificios (Millones cabezas)	Cambio %	Peso Canal LBS	Cambio %	Producción (Million lbs)	Cambio %
Año anterior	01-Oct-22	173.6		6.61		872.1	
Esta semana	30-Sep-23	170.6	-1.7%	6.54	-1.1%	848.2	-2.7%
Semana pasada	23-Sep-23	172.7		6.47		849.3	
Esta semana	30-Sep-23	170.6	-1.2%	6.54	1.1%	848.2	-0.1%
Acumulado 2022	01-Oct-22	6,476		6.09		31,323	
Acumulado 2023	30-Sep-23	6,489	0.2%	6.37	4.6%	31,381	0.2%

### Histórico por Trimestre + Proyección

Q1 2022	2,295		4.87		11,170	
Q2 2022	2,328		4.84		11,279	
Q3 2022	2,428		4.90		11,896	
Q4 2022	2,380		4.98		11,861	
<b>Annual</b>	<b>9,431</b>	<b>Y/Y % CH.</b>	<b>4.90</b>	<b>Y/Y % CH.</b>	<b>46,206</b>	<b>Y/Y % CH.</b>
Q1 2023	2,351	2.5%	4.91	0.9%	11,549	3.4%
Q2 2023	2,346	0.8%	4.92	1.6%	11,545	2.4%
Q3 2023	2,366	-2.5%	4.94	0.8%	11,688	-1.8%
Q4 2023	2,309	-3.0%	4.95	-0.7%	11,428	-3.7%
<b>Annual</b>	<b>9,371</b>	<b>-0.6%</b>	<b>4.93</b>	<b>0.7%</b>	<b>46,209</b>	<b>0.0%</b>
Q1 2024	2,375	1.0%	4.90	-0.2%	11,636	0.8%
Q2 2024	2,374	1.2%	4.93	0.2%	11,703	1.4%
Q3 2024	2,428	2.6%	4.97	0.6%	12,065	3.2%
Q4 2024	2,369	2.6%	4.94	-0.2%	11,702	2.4%
<b>Annual</b>	<b>9,545</b>	<b>1.8%</b>	<b>4.94</b>	<b>0.1%</b>	<b>47,105</b>	<b>1.9%</b>

La información contenida en este documento ha sido obtenida de fuentes que Andes Global Trading considera confiables, sin embargo, no garantiza su exactitud o exhaustividad. Las opiniones del mercado y pronósticos aquí contenidos reflejan juicios del autor del informe sobre la información contenida, y están sujetas a cambios, basados en ciertas hipótesis, solo algunas de estas contempladas en este documento. Diferentes hipótesis podrían producir resultados substancialmente diferentes. Advertimos que no hay un método universalmente aceptado de predecir los precios, y esta información debe ser usada con precaución. Andes Global Trading no garantiza ningún resultado y no hay garantía sobre la información pronosticada en este informe. Cualquier forma de reproducción sin el consentimiento por escrito de Andes Global Trading está estrictamente prohibida.

### HUEVOS EN INCUBACION (DE UN MES)

Data: USDA. Analysis by Steiner Consulting

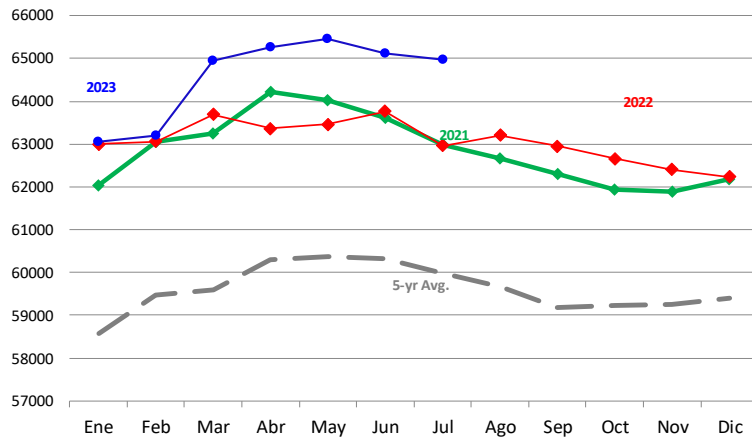

### HUEVOS POLLOS NACIDOS DE HUEVO EXITOSAMENTE

Fuente: USDA

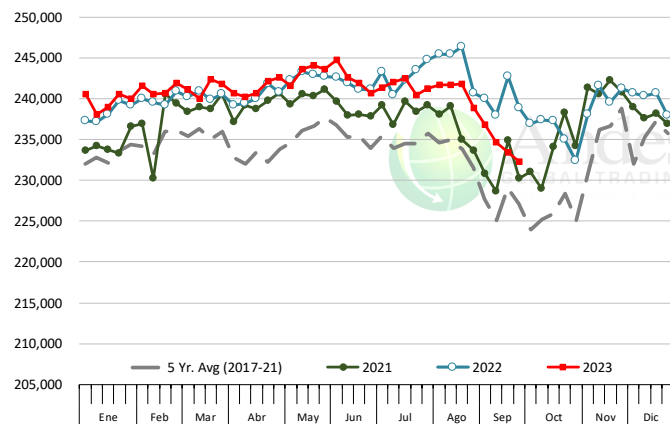

### POLLOS COLOCADOS EN ENGORDA

Fuente: USDA

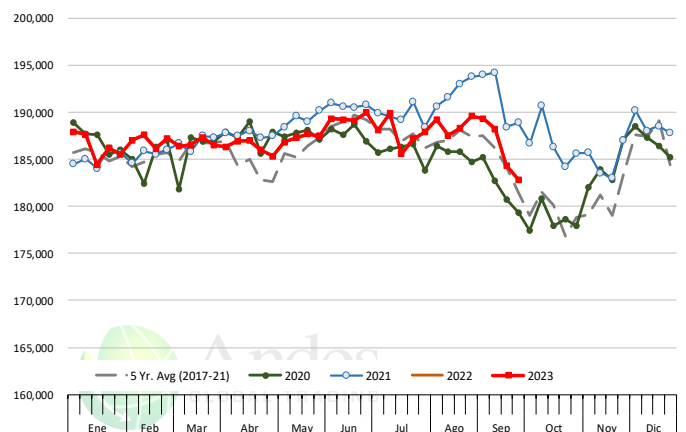

### RELACION DE POLLOS PUESTOS EN ENGORDA VS PUESTOS PARA INCUBACION (21 DIAS)

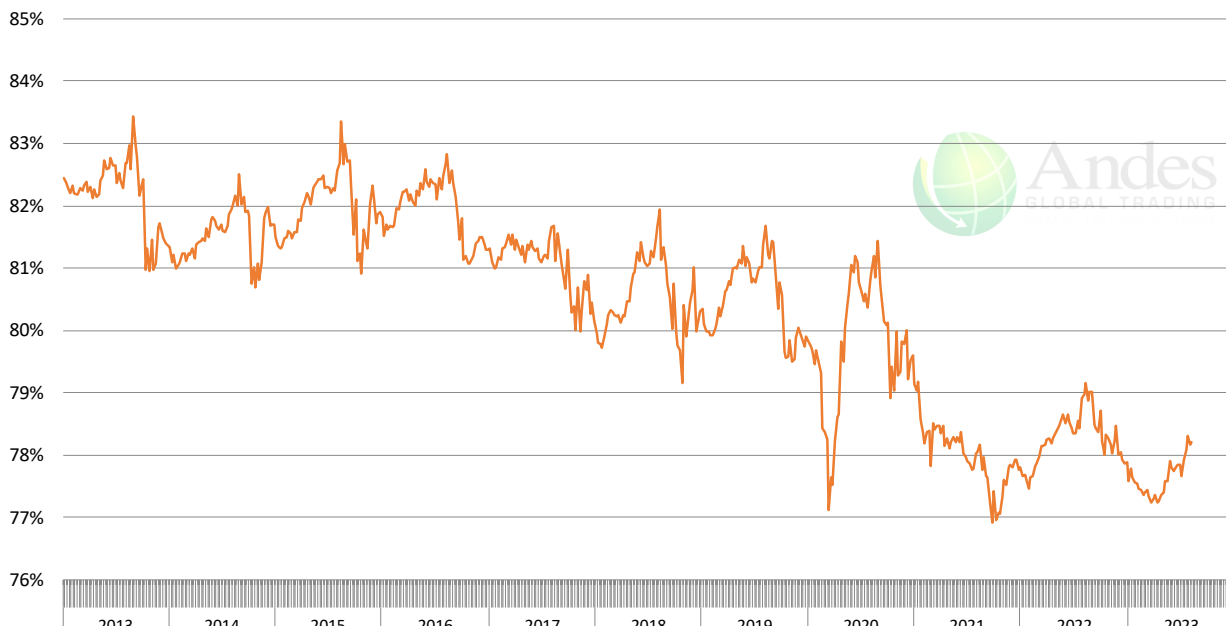

La información contenida en este documento ha sido obtenida de fuentes que Andes Global Trading considera confiables, sin embargo, no garantiza su exactitud o exhaustividad. Las opiniones del mercado y pronósticos aquí contenidos reflejan juicios del autor del informe sobre la información contenida, y están sujetas a cambios, basados en ciertas hipótesis, solo algunas de estas contempladas en este documento. Diferentes hipótesis podrían producir resultados substancialmente diferentes. Advertimos que no hay un método universalmente aceptado de predecir los precios, y esta información debe ser usada con precaución. Andes Global Trading no garantiza ningún resultado y no hay garantía sobre la información pronosticada en este informe. Cualquier forma de reproducción sin el consentimiento por escrito de Andes Global Trading está estrictamente prohibida.



## POLLO ENTERO, USDA

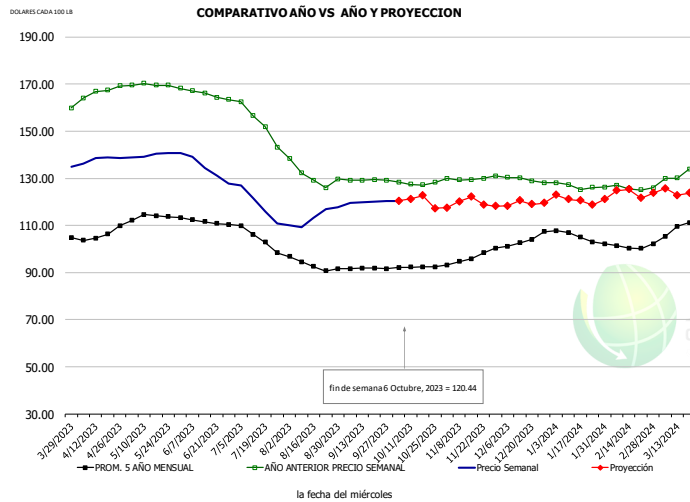

### HISTORICO DE PRECIO Y PROYECCION

-DOLARES CADA 100 LB-

	PROM. 5 AÑO	AÑO ANT	ACTUAL	PROYECC	% Cambio
ABR	106.15	166.92	140.15		-16.0%
MAY	113.43	169.67	139.86		-17.6%
JUN	111.87	165.83	134.65		-18.8%
JUL	105.72	153.52	118.88		-22.6%
AGO	94.02	131.46	112.42		-14.5%
SEP	90.78	124.65	119.52		-4.1%
27-Sep		129.23	120.33		-6.9%
6-Oct		128.33	120.44		-6.1%
18-Oct		127.16		122.63	-3.6%
OCT	91.00	121.94		120.00	-1.6%
NOV	94.51	124.64		119.00	-4.5%
DIC	101.04	123.65		119.00	-3.8%
ENE	104.99	121.83		122.00	0.1%
FEB	100.18	121.69		123.00	1.1%
MAR	107.95	129.98		124.00	-4.6%

## N.E. PECHUGA DE POLLO SIN HUESO, SIN PIEL, FRESCO, USDA

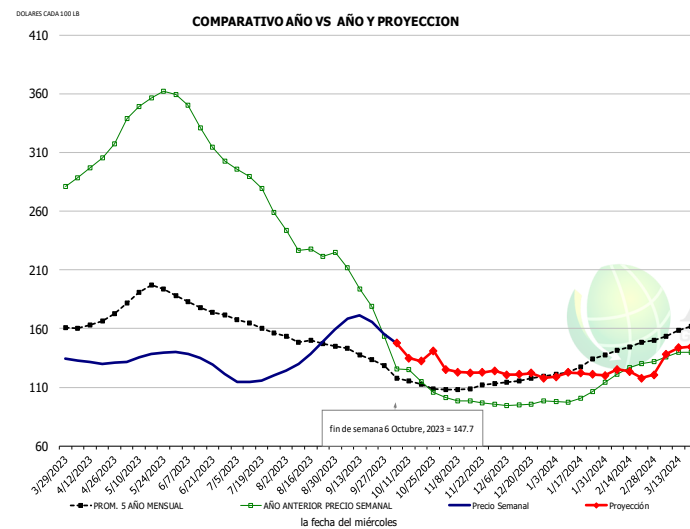

### HISTORICO DE PRECIO Y PROYECCION

-DOLARES CADA 100 LB-

	PROM. 5 AÑO	AÑO ANT	ACTUAL	PROYECC	% Cambio
ABR	166.93	302.07	131.33		-56.5%
MAY	191.34	351.61	136.38		-61.2%
JUN	178.44	331.60	132.73		-60.0%
JUL	163.62	281.07	116.27		-58.6%
AGO	149.88	228.87	140.30		-38.7%
SEP	136.32	184.51	165.32		-10.4%
27-Sep		153.60	155.49		1.2%
6-Oct		125.71	147.70		17.5%
18-Oct		114.62		132.28	15.4%
OCT	114.20	117.70		138.00	17.3%
NOV	108.94	98.11		124.00	26.4%
DIC	115.60	96.01		121.00	26.0%
ENE	126.36	100.62		120.00	19.3%
FEB	142.98	122.97		125.00	1.7%
MAR	156.36	136.46		138.00	1.1%

## P1036 N.E. ALAS DE POLLO, FRESCO, USDA

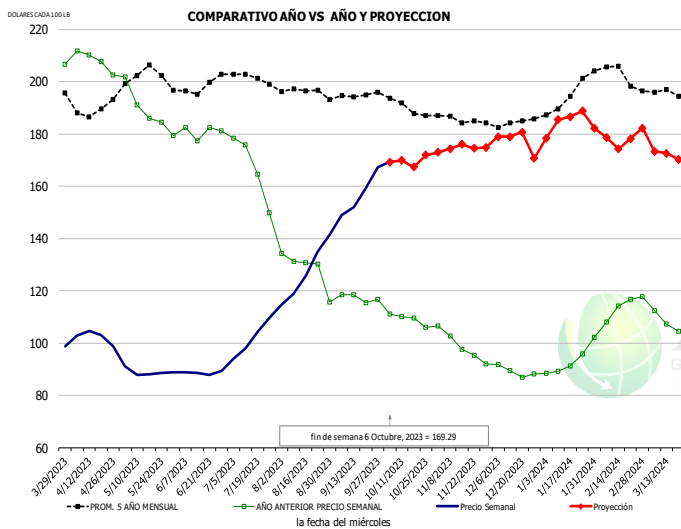

### HISTORICO DE PRECIO Y PROYECCION

-DOLARES CADA 100 LB-

	PROM. 5 AÑO	AÑO ANT	ACTUAL	PROYECC	% Cambio
ABR	191.03	208.08	102.35		-50.8%
MAY	203.01	190.84	88.98		-53.4%
JUN	197.66	180.54	88.71		-50.9%
JUL	201.13	167.21	101.45		-39.3%
AGO	195.99	128.43	123.65		-3.7%
SEP	194.49	117.28	153.86		31.2%
27-Sep		116.74	167.33		43.3%
6-Oct		111.08	169.29		52.4%
18-Oct		109.52		167.41	52.9%
OCT	190.83	109.19		170.00	55.7%
NOV	185.46	98.85		175.00	77.0%
DIC	183.60	89.14		179.00	100.8%
ENE	192.21	91.24		180.00	97.3%
FEB	203.46	110.29		182.00	65.0%
MAR	194.96	108.19		171.00	58.1%

La información contenida en este documento ha sido obtenida de fuentes que Andes Global Trading considera confiables, sin embargo, no garantiza su exactitud o exhaustividad. Las opiniones del mercado y pronósticos aquí contenidos reflejan juicios del autor del informe sobre la información contenida, y están sujetas a cambios, basados en ciertas hipótesis, solo algunas de estas contempladas en este documento. Diferentes hipótesis podrían producir resultados substancialmente diferentes. Advertimos que no hay un método universalmente aceptado de predecir los precios, y esta información debe ser usada con precaución. Andes Global Trading no garantiza ningún resultado y no hay garantía sobre la información pronosticada en este informe. Cualquier forma de reproducción sin el consentimiento por escrito de Andes Global Trading está estrictamente prohibida.

## NE RECORTE DE PECHUGA DESHUESADA DE POLLO, MENOS DE 15% DE GRASA, FRESCA

DOLARES CADA 100 LB

COMPARATIVO AÑO VS AÑO Y PROYECCION

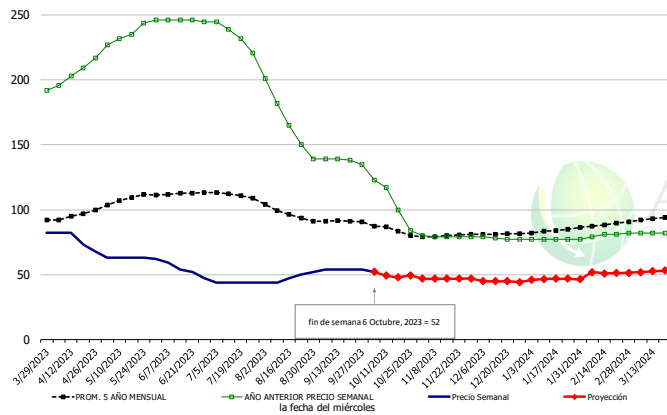

HISTORICO DE PRECIO Y PROYECCION

-DOLARES CADA 100 LB-

	PROM. 5 AÑO	AÑO ANT	ACTUAL	PROYECC % Cambio
ABR	96.28	206.25	76.25	-63.0%
MAY	107.80	234.50	62.80	-73.2%
JUN	112.17	245.80	53.00	-78.4%
JUL	111.17	234.25	44.00	-81.2%
AGO	97.40	167.40	47.40	-71.7%
SEP	91.07	137.75	54.00	-60.8%
27-Sep		135.00	54.00	-60.0%
6-Oct		123.00	52.00	-57.7%
18-Oct		100.00		47.69 -52.3%
OCT	84.60	106.00		49.00 -53.8%
NOV	79.69	79.20		47.00 -40.7%
DIC	81.15	77.75		45.00 -42.1%
ENE	83.48	77.00		46.00 -40.3%
FEB	87.80	79.50		52.00 -34.6%
MAR	92.84	82.00		52.00 -36.6%

## PIERNA DE POLLO - NE DRUMSTICKS, (GRANEL), FRESCO

DOLARES CADA 100 LB

COMPARATIVO AÑO VS AÑO Y PROYECCION

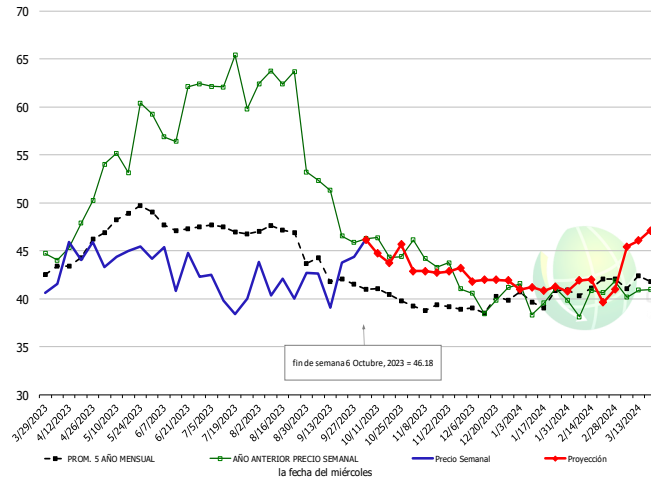

HISTORICO DE PRECIO Y PROYECCION

-DOLARES CADA 100 LB-

	PROM. 5 AÑO	AÑO ANT	ACTUAL	PROYECC % Cambio
ABR	44.03	46.88	44.36	-5.4%
MAY	48.45	55.70	44.52	-20.1%
JUN	47.89	59.42	43.48	-26.8%
JUL	47.21	62.36	40.19	-35.6%
AGO	46.84	61.10	41.58	-31.9%
SEP	42.60	49.02	42.52	-13.2%
27-Sep		45.87	44.40	-3.2%
6-Oct		46.29	46.18	-0.2%
18-Oct		44.34		43.72 -1.4%
OCT	40.70	45.36		45.00 -0.8%
NOV	39.02	43.69		43.00 -1.6%
DIC	39.31	40.03		42.00 4.9%
ENE	39.95	40.15		41.00 2.1%
FEB	41.11	39.88		42.00 5.3%
MAR	41.82	40.91		45.00 10.0%

## PASTA DE POLLO FRESCA (MSC) 15-20% DE GRASA CON PIEL

DOLARES CADA 100 LB

COMPARATIVO AÑO VS AÑO Y PROYECCION

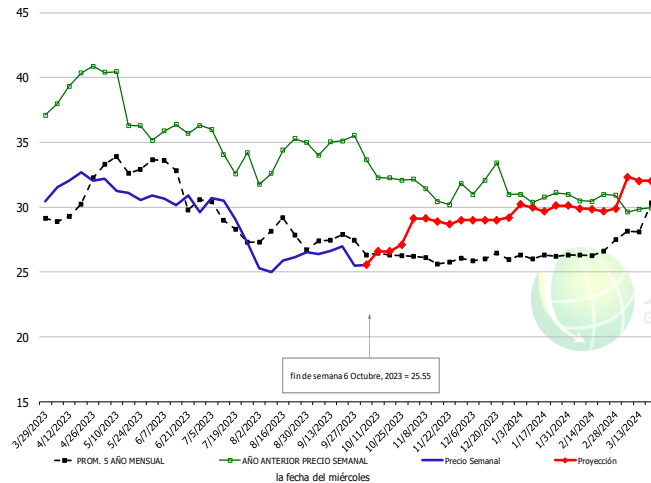

HISTORICO DE PRECIO Y PROYECCION

-DOLARES CADA 100 LB-

	PROM. 5 AÑO	AÑO ANT	ACTUAL	PROYECC % Cambio
ABR	30.11	39.65	32.08	-19.1%
MAY	33.18	38.37	31.28	-18.5%
JUN	32.10	35.89	30.46	-15.1%
JUL	28.88	34.23	29.38	-14.2%
AGO	28.19	33.81	25.77	-23.8%
SEP	27.37	34.93	26.38	-24.5%
27-Sep		35.53	25.50	-28.2%
6-Oct		33.68	25.55	-24.1%
18-Oct		32.25		26.61 -17.5%
OCT	26.35	32.58		27.00 -17.1%
NOV	25.97	31.22		29.00 -7.1%
DIC	26.07	31.88		29.00 -9.0%
ENE	26.20	30.81		30.00 -2.6%
FEB	26.37	30.74		30.00 -2.4%
MAR	28.83	30.16		32.00 6.1%

La información contenida en este documento ha sido obtenida de fuentes que Andes Global Trading considera confiables, sin embargo, no garantiza su exactitud o exhaustividad. Las opiniones del mercado y pronósticos aquí contenidos reflejan juicios del autor del informe sobre la información contenida, y están sujetas a cambios, basados en ciertas hipótesis, solo algunas de estas contempladas en este documento. Diferentes hipótesis podrían producir resultados substancialmente diferentes. Advertimos que no hay un método universalmente aceptado de predecir los precios, y esta información debe ser usada con precaución. Andes Global Trading no garantiza ningún resultado y no hay garantía sobre la información pronosticada en este informe. Cualquier forma de reproducción sin el consentimiento por escrito de Andes Global Trading está estrictamente prohibida.

## MUSLO DE POLLO DESHUESADO, FRESCO, USDA

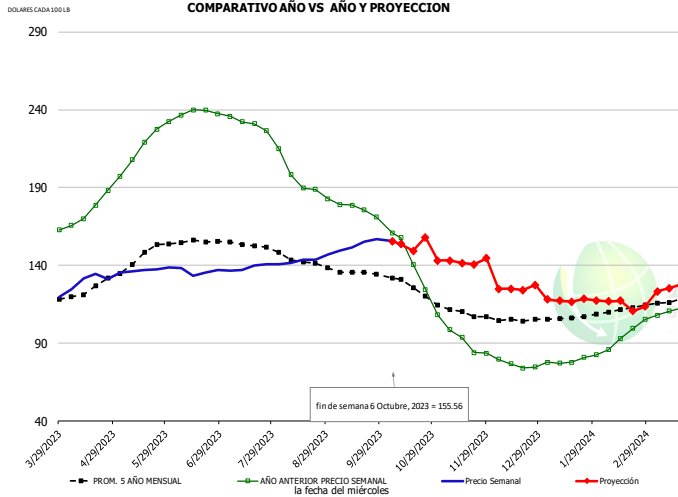

### HISTORICO DE PRECIO Y PROYECCION

-DOLARES CADA 100 LB-

	PROM. 5 AÑO	AÑO ANT	ACTUAL	PROYECC % Cambio
ABR	124.94	175.57	130.40	-25.7%
MAY	144.07	212.89	136.36	-35.9%
JUN	155.33	237.26	136.42	-42.5%
JUL	153.37	231.39	138.60	-40.1%
AGO	143.21	194.92	142.41	-26.9%
SEP	135.55	176.11	151.90	-13.7%
27-Sep		171.00	156.81	-8.3%
6-Oct		160.84	155.56	-3.3%
18-Oct		160.84		149.18 -7.2%
OCT	127.44	145.90		154.00 5.6%
NOV	110.35	93.56		143.00 52.8%
DIC	104.92	76.19		125.00 64.1%
ENE	106.24	78.27		118.00 50.8%
FEB	110.73	90.23		117.00 29.7%
MAR	116.97	111.16		122.00 9.8%

## P1030 N.E. CUARTOS TRASEROS (PIERNA Y MUSLO) DE POLLO, FRESCO, USDA

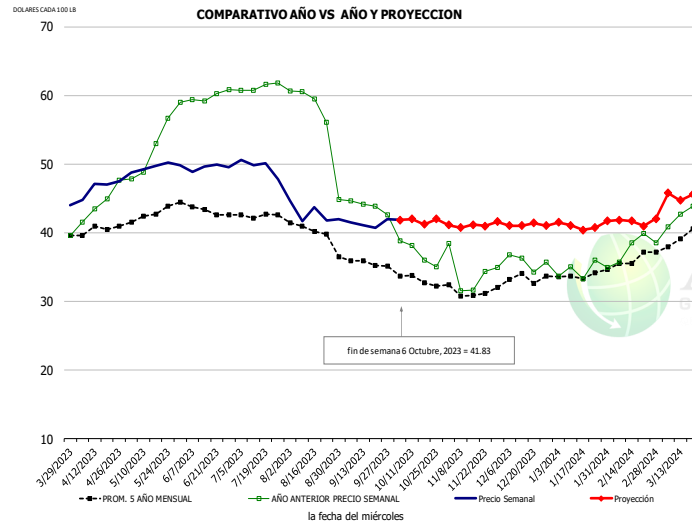

### HISTORICO DE PRECIO Y PROYECCION

-DOLARES CADA 100 LB-

	PROM. 5 AÑO	AÑO ANT	ACTUAL	PROYECC % Cambio
ABR	40.61	44.41	46.59	4.9%
MAY	42.51	51.58	49.56	-3.9%
JUN	43.59	59.71	49.48	-17.1%
JUL	42.62	61.25	49.57	-19.1%
AGO	40.09	56.34	42.76	-24.1%
SEP	35.80	43.82	41.31	-5.7%
27-Sep		42.55	41.92	-1.5%
6-Oct		38.76	41.83	7.9%
18-Oct		35.95		41.22 14.7%
OCT	33.20	36.99		42.00 13.6%
NOV	31.32	34.15		41.00 20.1%
DIC	33.11	35.75		41.00 14.7%
ENE	33.59	34.50		41.00 18.8%
FEB	35.72	37.24		42.00 12.8%
MAR	38.93	41.98		45.00 7.2%

## WOGS, 3 and Up, USDA

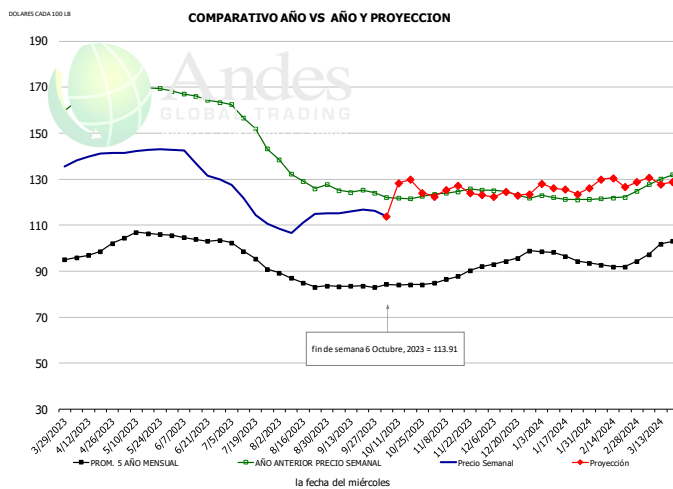

### HISTORICO DE PRECIO Y PROYECCION

-DOLARES CADA 100 LB-

	PROM. 5 AÑO	AÑO ANT	ACTUAL	PROYECC % Cambio
ABR	98.00	166.92	140.15	-16.0%
MAY	105.70	169.67	142.34	-16.1%
JUN	104.13	165.83	135.17	-18.5%
JUL	100.57	164.69	118.62	-28.0%
AGO	86.34	130.69	111.24	-14.9%
SEP	83.26	124.65	116.01	-6.9%
27-Sep		124.02	116.11	-6.4%
6-Oct		121.99	113.91	-6.6%
18-Oct		121.45		129.78 6.9%
OCT	84.31	121.94		127.00 4.1%
NOV	87.34	124.64		124.00 -0.5%
DIC	93.87	123.65		123.00 -0.5%
ENE	97.17	121.83		127.00 4.2%
FEB	92.50	121.69		128.00 5.2%
MAR	100.27	129.98		129.00 -0.8%

La información contenida en este documento ha sido obtenida de fuentes que Andes Global Trading considera confiables, sin embargo, no garantiza su exactitud o exhaustividad. Las opiniones del mercado y pronósticos aquí contenidos reflejan juicios del autor del informe sobre la información contenida, y están sujetas a cambios, basados en ciertas hipótesis, solo algunas de estas contempladas en este documento. Diferentes hipótesis podrían producir resultados substancialmente diferentes. Advertimos que no hay un método universalmente aceptado de predecir los precios, y esta información debe ser usada con precaución. Andes Global Trading no garantiza ningún resultado y no hay garantía sobre la información pronosticada en este informe. Cualquier forma de reproducción sin el consentimiento por escrito de Andes Global Trading está estrictamente prohibida.

## Mercado de Pavo—Situación de Abasto y Perspectivas

### PRODUCCIÓN SEMANAL DE PAVO

FUENTE: USDA

		Producción (Millones cabezas)	CAMBIO %	Peso Canal LBS	CAMBIO %	Producción RTC (Millones cabezas)	CAMBIO %
Año anterior	01-Oct-22	3.935		32.08		99.7	
Esta semana	30-Sep-23	3.874	-1.6%	31.43	-2.0%	98.0	-1.7%
Semana pasada	23-Sep-23	3.979		30.21		100.1	
Esta semana	30-Sep-23	3.874	-2.6%	31.43	4.0%	98.0	-2.1%
Acumulado 2022	01-Oct-22	143.4		30.17		3,616	
Acumulado 2023	30-Sep-23	150.2	4.8%	31.30	3.8%	3,786	4.7%

#### Histórico por Trimestre + Proyección

Q1 2022	51,920		26.46		1,374	
Q2 2022	51,375		24.82		1,275	
Q3 2022	51,562		24.51		1,264	
Q4 2022	53,368		24.54		1,310	
<b>Annual</b>	<b>208,225</b>	<b>Y/Y % CH.</b>	<b>25.08</b>	<b>Y/Y % CH.</b>	<b>5,222</b>	<b>Y/Y % CH.</b>
Q1 2023	51,957	0.1%	25.95	-1.9%	1,348	-1.8%
Q2 2023	54,878	6.8%	25.70	3.5%	1,410	10.6%
Q3 2023	54,056	4.8%	25.00	2.0%	1,351	6.9%
Q4 2023	56,570	6.0%	25.08	2.2%	1,419	8.3%
<b>Annual</b>	<b>217,461</b>	<b>4.4%</b>	<b>25.43</b>	<b>1.4%</b>	<b>5,529</b>	<b>5.9%</b>
Q1 2024	52,892	1.8%	26.13	0.7%	1,382	2.5%
Q2 2024	55,646	1.4%	25.91	0.8%	1,442	2.2%
Q3 2024	55,463	2.6%	25.17	0.7%	1,396	3.3%
Q4 2024	57,755	2.1%	25.26	0.7%	1,459	2.8%
<b>Annual</b>	<b>221,757</b>	<b>2.0%</b>	<b>25.62</b>	<b>0.7%</b>	<b>5,679</b>	<b>2.7%</b>

La información contenida en este documento ha sido obtenida de fuentes que Andes Global Trading considera confiables, sin embargo, no garantiza su exactitud o exhaustividad. Las opiniones del mercado y pronósticos aquí contenidos reflejan juicios del autor del informe sobre la información contenida, y están sujetas a cambios, basados en ciertas hipótesis, solo algunas de estas contempladas en este documento. Diferentes hipótesis podrían producir resultados substancialmente diferentes. Advertimos que no hay un método universalmente aceptado de predecir los precios, y esta información debe ser usada con precaución. Andes Global Trading no garantiza ningún resultado y no hay garantía sobre la información pronosticada en este informe. Cualquier forma de reproducción sin el consentimiento por escrito de Andes Global Trading está estrictamente prohibida.

## 2020 PECHUGA DE PAVO DESHUESADA SIN PIEL, PAVO MACHO, FRESCA

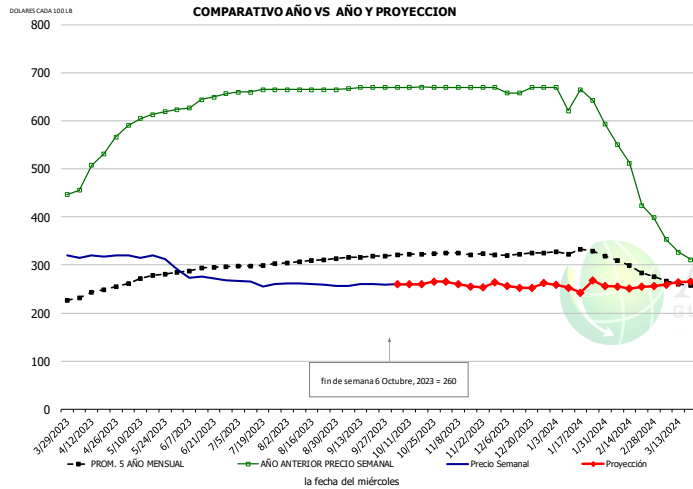

HISTORICO DE PRECIO Y PROYECCION  
-DOLARES CADA 100 LB-

	PROM. 5 AÑO	AÑO ANT	ACTUAL	PROYECC % Cambio
ABR	243.81	515.46	318.21	-38.3%
MAY	273.47	607.23	311.79	-48.7%
JUN	291.47	640.36	272.65	-57.4%
JUL	299.39	662.51	262.10	-60.4%
AGO	308.02	665.00	259.79	-60.9%
SEP	316.47	669.38	193.90	-71.0%
27-Sep		670.00	259.32	-61.3%
6-Oct		670.00	260.00	-61.2%
18-Oct		670.38		259.75 -61.3%
OCT	322.19	670.10		260.00 -61.2%
NOV	323.96	670.00		260.00 -61.2%
DIC	322.57	664.00		255.00 -61.6%
ENE	328.03	649.89		255.00 -60.8%
FEB	302.70	520.33		260.00 -50.0%
MAR	264.00	342.00		260.00 -24.0%

## PASTA DE PAVO (MST)- FRESCA-20% O MENOS GRASA, CON ALGO DE PIEL, UB

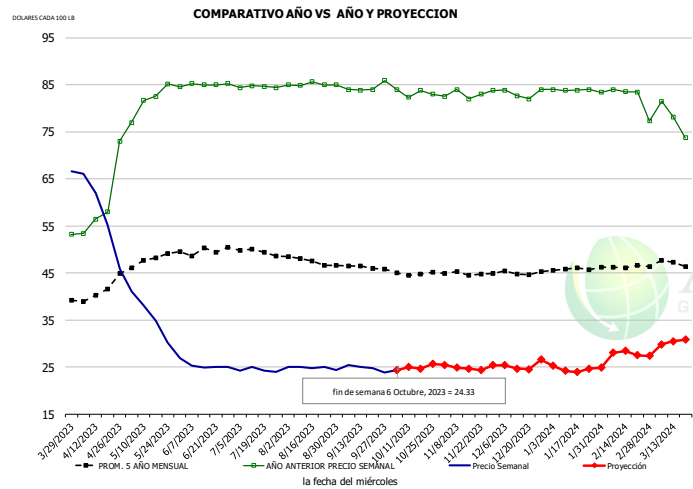

HISTORICO DE PRECIO Y PROYECCION  
-DOLARES CADA 100 LB-

	PROM. 5 AÑO	AÑO ANT	ACTUAL	PROYECC % Cambio
ABR	41.36	60.21	57.30	-4.8%
MAY	47.76	81.62	34.21	-58.1%
JUN	49.56	85.02	25.07	-70.5%
JUL	49.76	84.56	24.37	-71.2%
AGO	47.77	85.11	24.84	-70.8%
SEP	46.28	84.46	24.75	-70.7%
27-Sep		85.91	23.80	-72.3%
6-Oct		84.00	24.33	-71.0%
18-Oct		83.82		24.70 -70.5%
OCT	45.05	83.29		25.00 -70.0%
NOV	44.93	83.08		25.00 -69.9%
DIC	45.04	83.15		25.00 -69.9%
ENE	45.73	83.92		25.00 -70.2%
FEB	46.28	83.61		28.00 -66.5%
MAR	46.58	75.46		30.00 -60.2%

## 2019 ESCAPULA DE PAVO DESHUESADA, CONGELADA, USDA

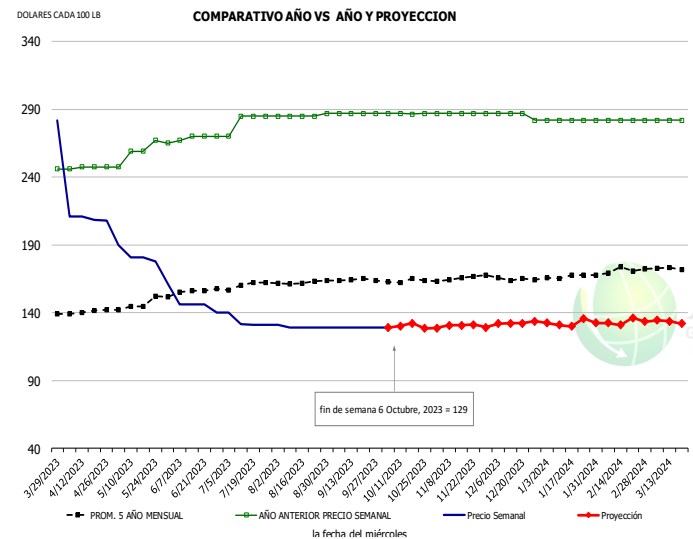

HISTORICO DE PRECIO Y PROYECCION  
-DOLARES CADA 100 LB-

	PROM. 5 AÑO	AÑO ANT	ACTUAL	PROYECC % Cambio
ABR	140.61	247.06	209.61	-15.2%
MAY	145.91	258.10	178.29	-30.9%
JUN	155.08	268.40	144.50	-46.2%
JUL	160.33	281.25	133.38	-52.6%
AGO	162.10	285.40	129.40	-54.7%
SEP	164.08	287.00	129.00	-55.1%
27-Sep		287.00	129.00	-55.1%
6-Oct		287.00	129.00	-55.1%
18-Oct		286.33		62.00 -78.3%
OCT	163.84	286.83		64.00 -77.7%
NOV	164.88	287.00		66.00 -77.0%
DIC	165.70	285.75		67.00 -76.6%
ENE	166.45	282.00		69.00 -75.5%
FEB	170.49	282.00		69.00 -75.5%
MAR	172.79	282.00		70.00 -75.2%

La información contenida en este documento ha sido obtenida de fuentes que Andes Global Trading considera confiables, sin embargo, no garantiza su exactitud o exhaustividad. Las opiniones del mercado y pronósticos aquí contenidos reflejan juicios del autor del informe sobre la información contenida, y están sujetas a cambios, basados en ciertas hipótesis, solo algunas de estas contempladas en este documento. Diferentes hipótesis podrían producir resultados substancialmente diferentes. Advertimos que no hay un método universalmente aceptado de predecir los precios, y esta información debe ser usada con precaución. Andes Global Trading no garantiza ningún resultado y no hay garantía sobre la información pronosticada en este informe. Cualquier forma de reproducción sin el consentimiento por escrito de Andes Global Trading está estrictamente prohibida.

## P2033 MUSLO DE PAVO DESHUESADO, FRESCA, USDA

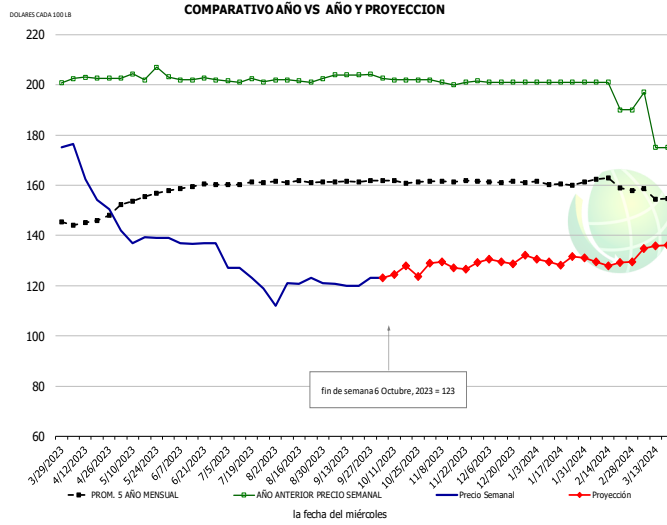

### HISTORICO DE PRECIO Y PROYECCION

-DOLARES CADA 100 LB-

	PROM. 5 AÑO	AÑO ANT	ACTUAL	PROYECC	% Cambio
ABR	145.73	202.72	160.85		-20.7%
MAY	154.05	204.01	139.27		-31.7%
JUN	159.23	202.38	136.91		-32.3%
JUL	160.63	201.55	124.02		-38.5%
AGO	161.42	201.79	119.57		-40.7%
SEP	161.58	204.05	120.91		-40.7%
27-Sep		204.21	123.00		-39.8%
6-Oct		202.67	123.00		-39.3%
18-Oct		202.67		127.88	-36.9%
OCT	161.45	202.17		124.00	-38.7%
NOV	161.58	201.11		128.00	-36.4%
DIC	161.35	201.00		130.00	-35.3%
ENE	160.73	201.00		130.00	-35.3%
FEB	161.35	198.25		130.00	-34.4%
MAR	156.46	182.40		135.00	-26.0%

## DRUMSTICKS, TOM, FROZEN, USDA

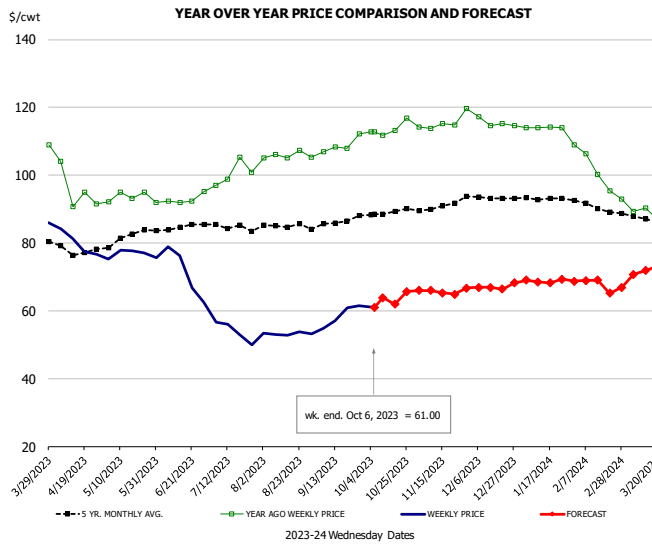

### PRICE HISTORY AND FORECAST

- DOLLARS PER CWT -

	5-YR. AVG	YR. AGO	CURRENT	FORECAST	% CH.
Apr	77.50	95.31	79.93		-16.1%
May	81.38	93.84	76.70		-18.3%
Jun	84.55	92.79	71.12		-23.4%
Jul	85.14	100.48	53.94		-46.3%
Aug	85.00	105.74	53.24		-49.6%
Sep	86.13	108.89	58.55		-46.2%
27-Sep		112.25	61.47		-45.2%
6-Oct		112.84	61.00		-45.9%
18-Oct		113.13		62.00	-45.2%
Oct	89.01	113.68		64.00	-43.7%
Nov	90.79	115.54		66.00	-42.9%
Dec	93.24	115.41		67.00	-41.9%
Jan	93.27	114.07		69.00	-39.5%
Feb	90.90	102.69		69.00	-32.8%
Mar	87.11	89.10		70.00	-21.4%

La información contenida en este documento ha sido obtenida de fuentes que Andes Global Trading considera confiables, sin embargo, no garantiza su exactitud o exhaustividad. Las opiniones del mercado y pronósticos aquí contenidos reflejan juicios del autor del informe sobre la información contenida, y están sujetas a cambios, basados en ciertas hipótesis, solo algunas de estas contempladas en este documento. Diferentes hipótesis podrían producir resultados substancialmente diferentes. Advertimos que no hay un método universalmente aceptado de predecir los precios, y esta información debe ser usada con precaución. Andes Global Trading no garantiza ningún resultado y no hay garantía sobre la información pronosticada en este informe. Cualquier forma de reproducción sin el consentimiento por escrito de Andes Global Trading está estrictamente prohibida.

## EXPORTACIONES DE CARNE DE CERDO

### Agosto 2023 vs Agosto 2022 Exportaciones de Carne de Cerdo en Toneladas

Fuente: USDA/FAS

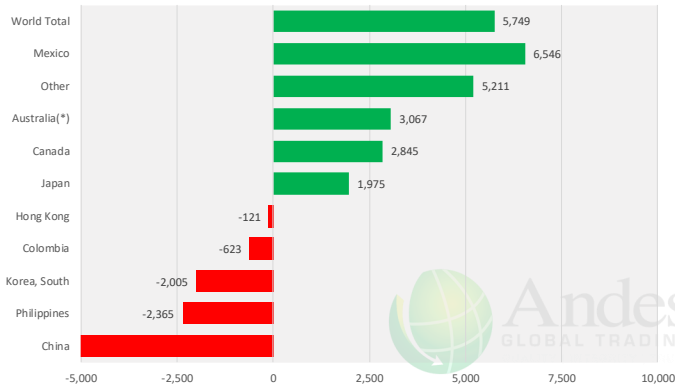

### Agosto 2023 vs Agosto 2022 Exportaciones de Vicerias de Cerdo en toneladas

Fuente: USDA/FAS

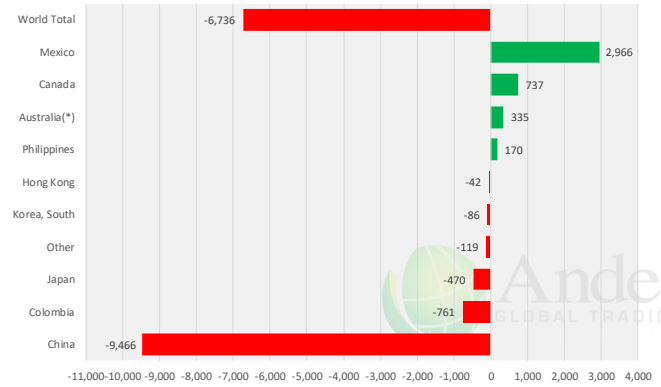

### Exportaciones de Carne de Cerdo de USA totales

Fuente: USDA/FAS. Unidades: toneladas métricas. Análisis por: Steiner Consulting (800.526.4612)

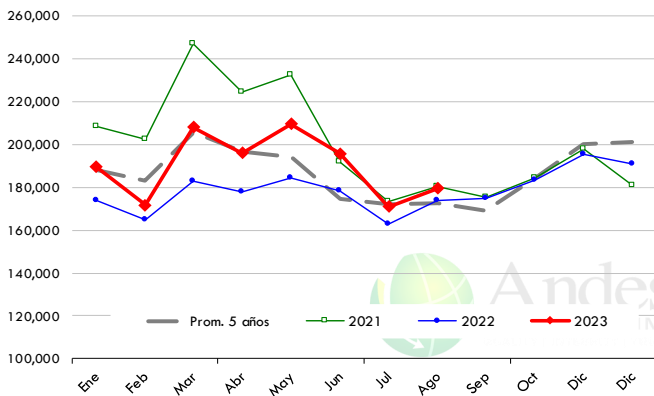

### Exportaciones de Carne de Cerdo de USA a México

Fuente: USDA/FAS. Unidades: toneladas métricas. Análisis por: Steiner Consulting (800.526.4612)

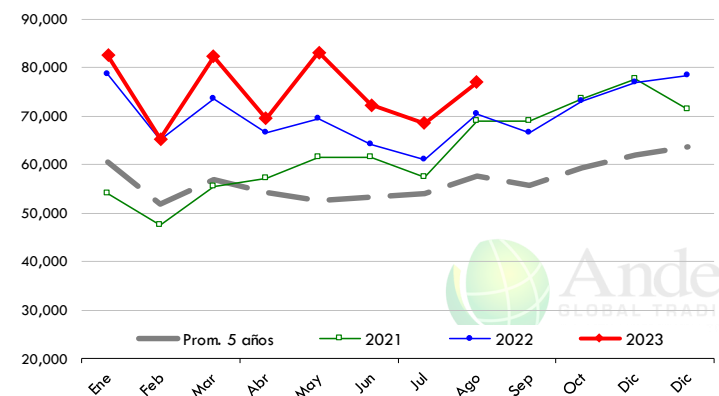

### Exportaciones en dólares de Carne de Cerdo Totales

Fuente: USDA/FAS. Unidades: dólares estadounidenses. Análisis por: Steiner Consulting (800.526.4612)

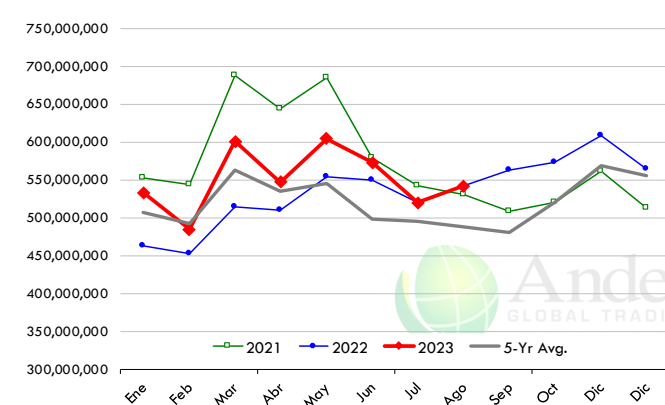

### Exportaciones en dólares de Carne de Cerdo a México

Fuente: USDA/FAS. Unidades: dólares estadounidenses. Análisis por: Steiner Consulting (800.526.4612)

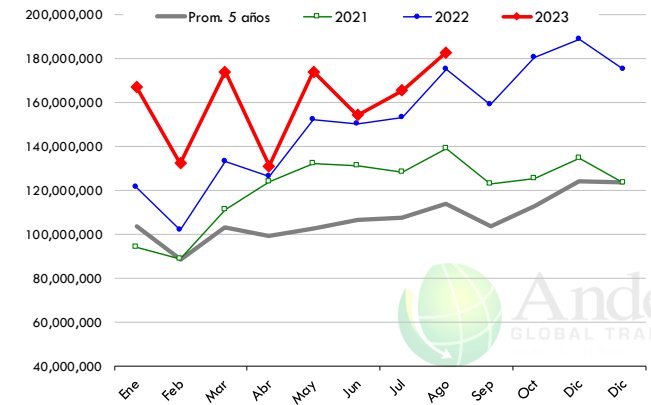

La información contenida en este documento ha sido obtenida de fuentes que Andes Global Trading considera confiables, sin embargo, no garantiza su exactitud o exhaustividad. Las opiniones del mercado y pronósticos aquí contenidos reflejan juicios del autor del informe sobre la información contenida, y están sujetas a cambios, basados en ciertas hipótesis, solo algunas de estas contempladas en este documento. Diferentes hipótesis podrían producir resultados substancialmente diferentes. Advertimos que no hay un método universalmente aceptado de predecir los precios, y esta información debe ser usada con precaución. Andes Global Trading no garantiza ningún resultado y no hay garantía sobre la información pronosticada en este informe. Cualquier forma de reproducción sin el consentimiento por escrito de Andes Global Trading está estrictamente prohibida.

## EXPORTACIONES DE CARNE DE RES

**Agosto 2023 vs Agosto 2022 Exportaciones de Carne de Res y Ternera en Toneladas**  
 Fuente: USDA/FAS

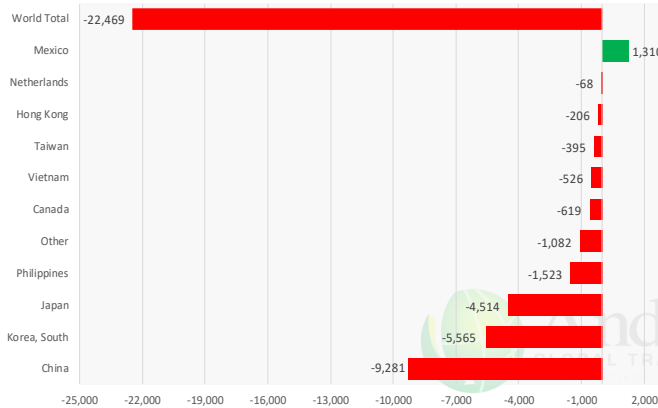

**Agosto 2023 vs Agosto 2022 Exportaciones de Víceras de Res en Toneladas**  
 Fuente: USDA/FAS

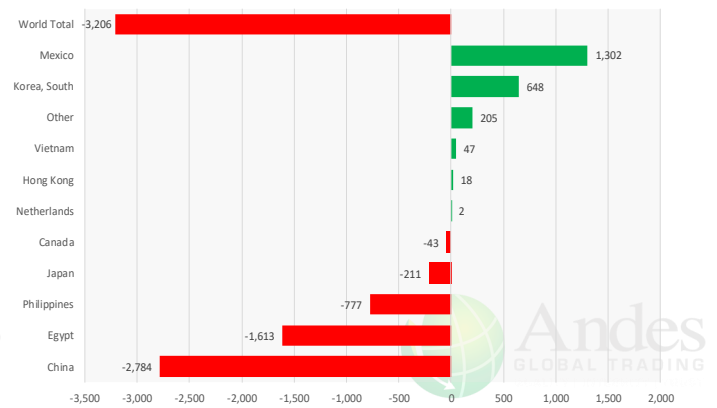

### Exportaciones de Carne de Res de USA totales

Fuente: USDA/FAS. Unidades: toneladas métricas. Análisis por: Steiner Consulting (800.526.4612)

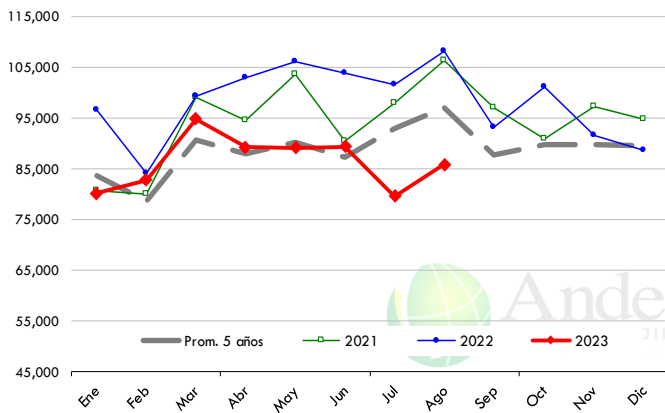

### Exportaciones de Carne de Res de USA a México

Fuente: USDA/FAS. Unidades: toneladas métricas. Análisis por: Steiner Consulting (800.526.4612)

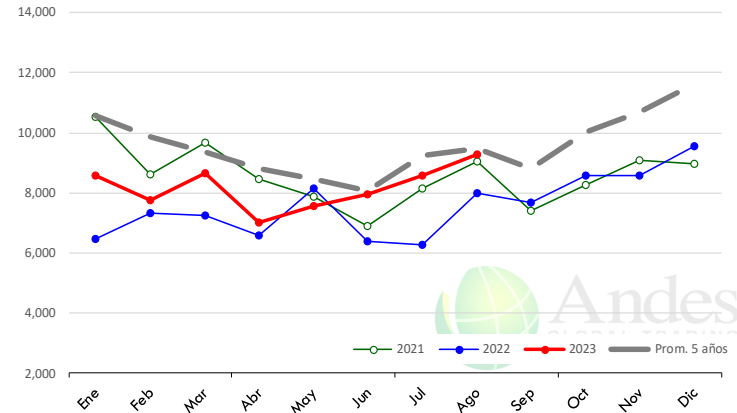

### Exportaciones en dólares de Carne de Res Totales

Fuente: USDA/FAS. Unidades: dólares estadounidenses. Análisis por: Steiner Consulting (800.526.4612)

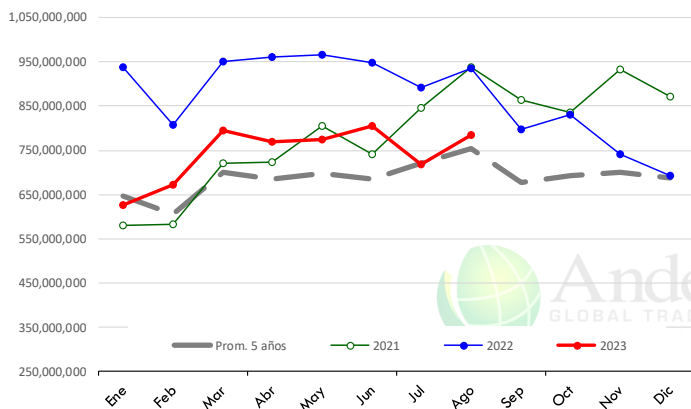

### Exportaciones en dólares de Carne de Res a México

Fuente: USDA/FAS. Unidades: dólares estadounidenses. Análisis por: Steiner Consulting (800.526.4612)

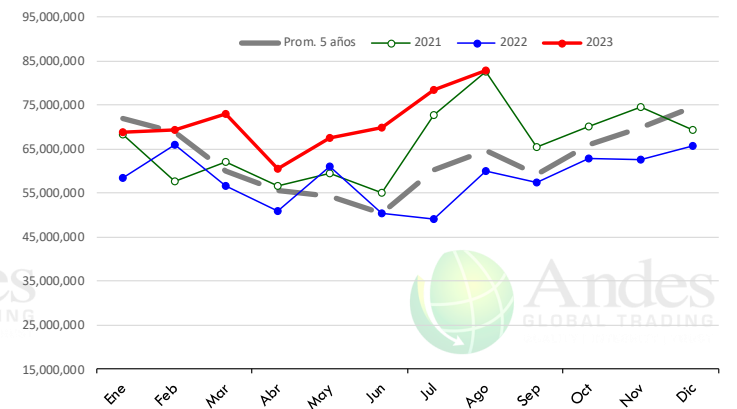

La información contenida en este documento ha sido obtenida de fuentes que Andes Global Trading considera confiables, sin embargo, no garantiza su exactitud o exhaustividad. Las opiniones del mercado y pronósticos aquí contenidos reflejan juicios del autor del informe sobre la información contenida, y están sujetas a cambios, basados en ciertas hipótesis, solo algunas de estas contempladas en este documento. Diferentes hipótesis podrían producir resultados substancialmente diferentes. Advertimos que no hay un método universalmente aceptado de predecir los precios, y esta información debe ser usada con precaución. Andes Global Trading no garantiza ningún resultado y no hay garantía sobre la información pronosticada en este informe. Cualquier forma de reproducción sin el consentimiento por escrito de Andes Global Trading está estrictamente prohibida.



## EXPORTACIONES DE POLLO

### Agosto 2023 vs Agosto 2022 Exportaciones de Pollo en Toneladas

Fuente: USDA/FAS Unidades: toneladas métricas

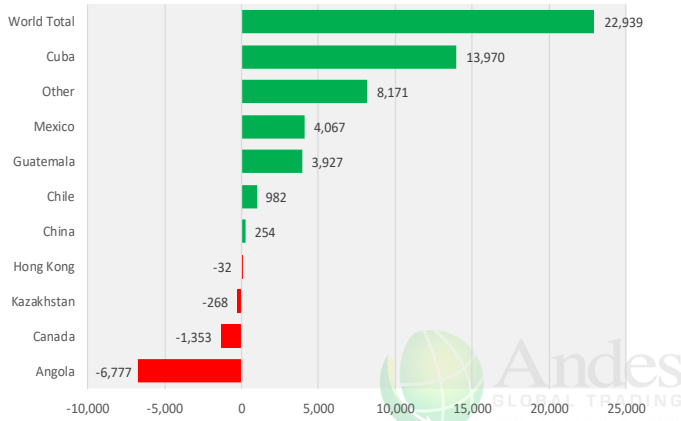

### Agosto 2023 vs Agosto 2022 Exportaciones de Pollo en Dólares

Fuente: USDA/FAS Unidades: dólares estadounidenses.

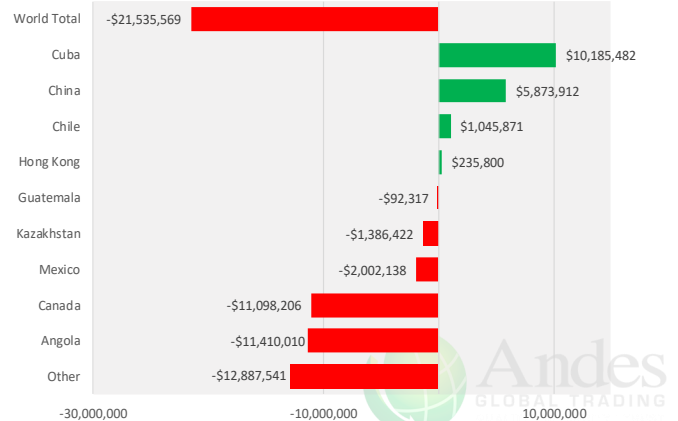

### Exportaciones de Pollo de USA totales

Fuente: USDA/FAS. Unidades: toneladas métricas. Análisis por: Steiner Consulting (800.526.4612)

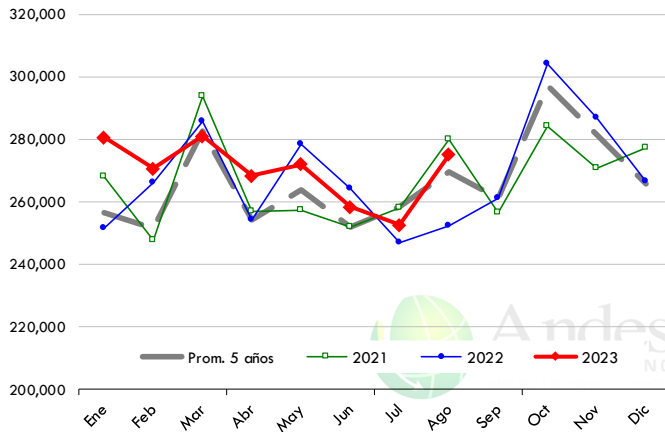

### Exportaciones de Pollo de USA a México

Fuente: USDA/FAS. Unidades: toneladas métricas. Análisis por: Steiner Consulting (800.526.4612)

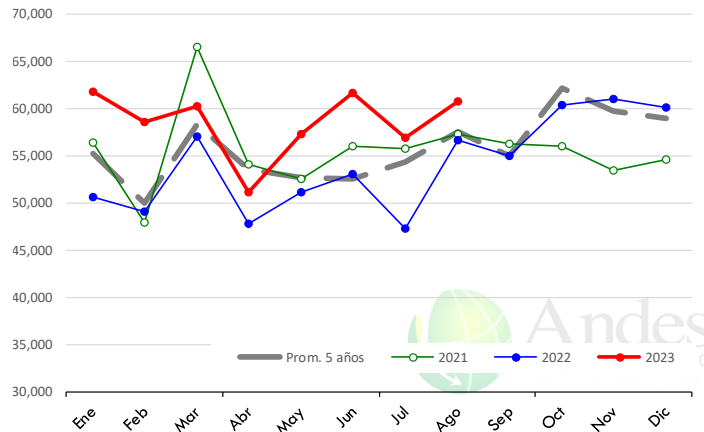

### Exportaciones en dólares de Pollo Totales

Fuente: USDA/FAS. Unidades: dólares estadounidenses. Análisis por: Steiner Consulting (800.526.4612)

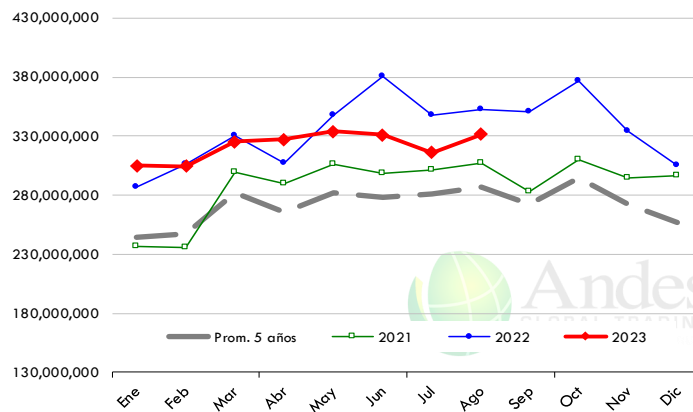

### Exportaciones en dólares de Pollo a México

Fuente: USDA/FAS. Unidades: dólares estadounidenses. Análisis por: Steiner Consulting (800.526.4612)

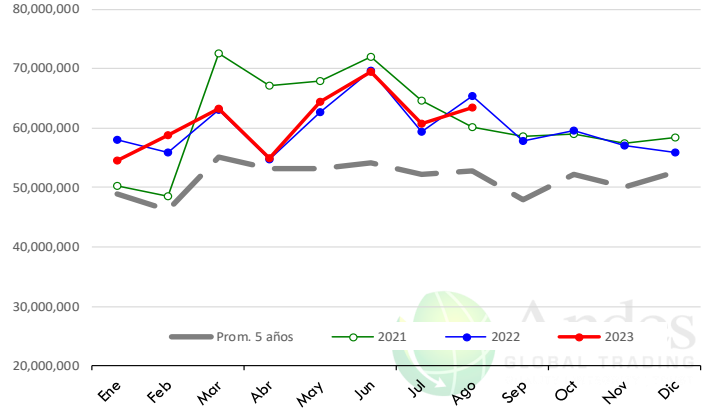

La información contenida en este documento ha sido obtenida de fuentes que Andes Global Trading considera confiables, sin embargo, no garantiza su exactitud o exhaustividad. Las opiniones del mercado y pronósticos aquí contenidos reflejan juicios del autor del informe sobre la información contenida, y están sujetas a cambios, basados en ciertas hipótesis, solo algunas de estas contempladas en este documento. Diferentes hipótesis podrían producir resultados substancialmente diferentes. Advertimos que no hay un método universalmente aceptado de predecir los precios, y esta información debe ser usada con precaución. Andes Global Trading no garantiza ningún resultado y no hay garantía sobre la información pronosticada en este informe. Cualquier forma de reproducción sin el consentimiento por escrito de Andes Global Trading está estrictamente prohibida.

## EXPORTACIONES DE PAVO

### Agosto 2023 vs Agosto 2022 Exportaciones de Pavo en Toneladas

Fuente: USDA/FAS

Unidades: toneladas métricas

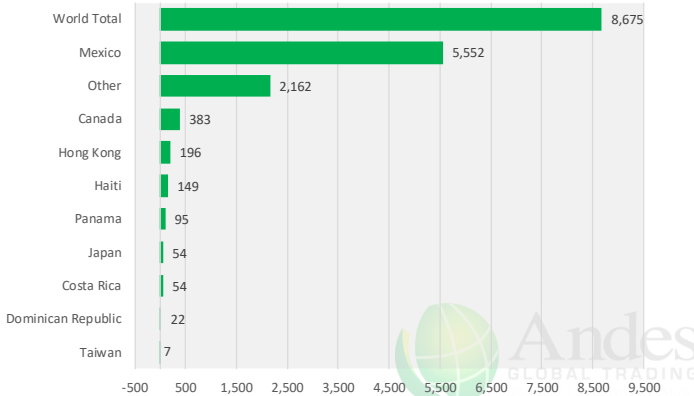

### Agosto 2023 vs Agosto 2022 Exportaciones de Pavo en Dólares

Fuente: USDA/FAS

Unidades: dólares estadounidenses

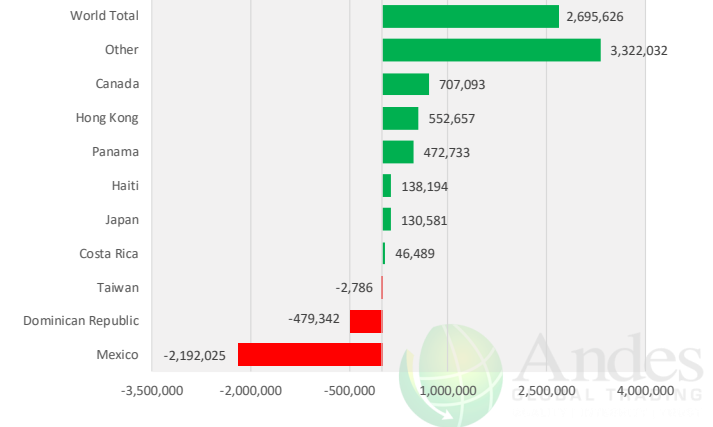

### Exportaciones de Pavo de USA totales

Fuente: USDA/FAS. Unidades: toneladas métricas. Análisis por: Steiner Consulting (800.526.4612)

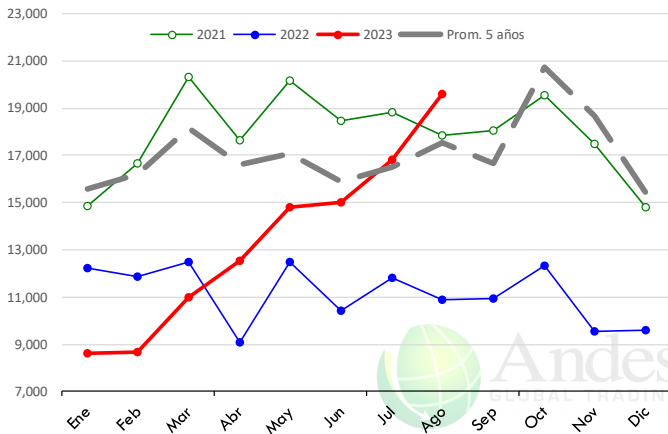

### Exportaciones de Pavo de USA a México

Fuente: USDA/FAS. Unidades: toneladas métricas. Análisis por: Steiner Consulting (800.526.4612)

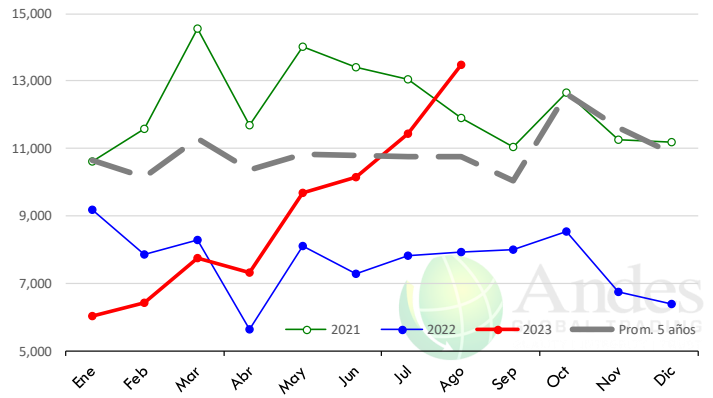

### Exportaciones en dólares de Pavo Totales

Fuente: USDA/FAS. Unidades: dólares estadounidenses. Análisis por: Steiner Consulting (800.526.4612)

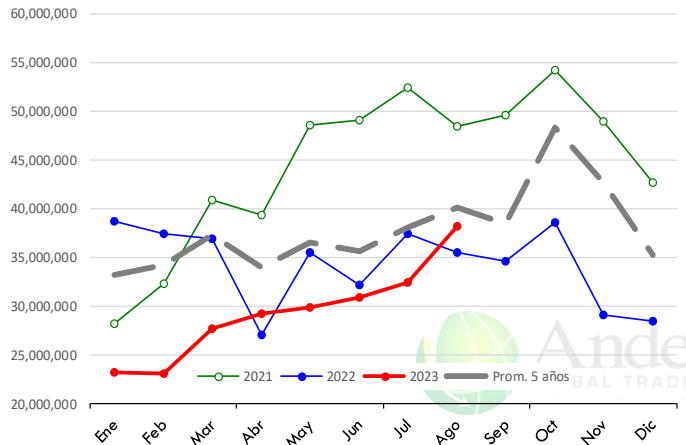

### Exportaciones en dólares de Pavo a México

Fuente: USDA/FAS. Unidades: dólares estadounidenses. Análisis por: Steiner Consulting (800.526.4612)

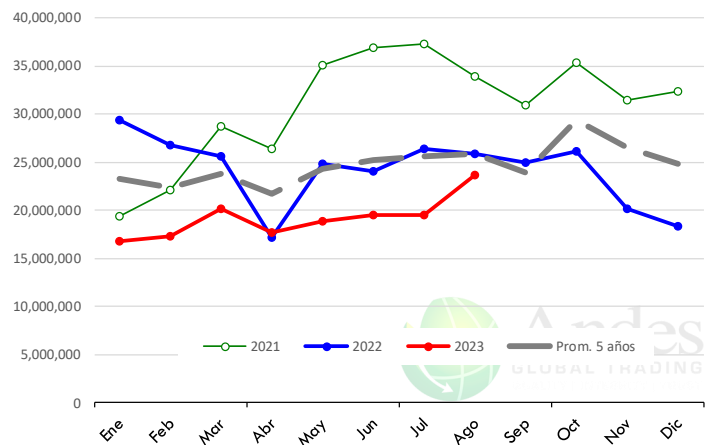

La información contenida en este documento ha sido obtenida de fuentes que Andes Global Trading considera confiables, sin embargo, no garantiza su exactitud o exhaustividad. Las opiniones del mercado y pronósticos aquí contenidos reflejan juicios del autor del informe sobre la información contenida, y están sujetas a cambios, basados en ciertas hipótesis, solo algunas de estas contempladas en este documento. Diferentes hipótesis podrían producir resultados substancialmente diferentes. Advertimos que no hay un método universalmente aceptado de predecir los precios, y esta información debe ser usada con precaución. Andes Global Trading no garantiza ningún resultado y no hay garantía sobre la información pronosticada en este informe. Cualquier forma de reproducción sin el consentimiento por escrito de Andes Global Trading está estrictamente prohibida.

## Reporte de inventarios en refrigeracion en EUA

Producto	Inventarios de Almacenes			Cambio, %	
	31-Aug-22	31-Jul-23	31-Aug-23	Aug-22	Jul-23
<b>1,000 Pounds</b>					
<b><u>Cerdo Congelado</u></b>					
<i>Picnics con Hueso</i>	6,959	8,507	8,649	124	102
<i>Pierna, Total</i>	163,992	137,646	153,959	94	112
<i>C/Hueso</i>	69,506	58,401	70,251	101	120
<i>S/Hueso</i>	94,486	79,245	83,708	89	106
<i>Tocino de Cerdo</i>	35,684	51,169	36,872	103	72
<i>Lomos, Total</i>	33,651	34,065	34,090	101	100
<i>C/Hueso</i>	13,087	13,725	14,253	109	104
<i>S/Hueso</i>	20,564	20,340	19,837	96	98
<i>Costillas</i>	108,107	64,892	56,825	53	88
<i>Cabeza de Lomo/Butts</i>	16,842	15,870	17,130	102	108
<i>Recortes</i>	44,001	47,142	40,984	93	87
<i>Otros</i>	59,422	44,696	52,086	88	117
<i>Visceras</i>	22,401	22,297	22,647	101	102
<i>Sin Clasificacion</i>	51,543	44,480	47,849	93	108
<b>Total</b>	<b>542,602</b>	<b>470,764</b>	<b>471,091</b>	<b>87</b>	<b>100</b>
<b><u>Res Congelada</u></b>					
<i>S/Hueso</i>	462,398	371,015	383,206	83	103
<i>Cortes de Res</i>	51,390	39,444	38,421	75	97
<b>Total</b>	<b>513,788</b>	<b>410,459</b>	<b>421,627</b>	<b>82</b>	<b>103</b>
<b><u>Otros</u></b>					
<i>Ternera</i>	2,931	1,174	1,148	39	98
<i>Cordero</i>	29,198	27,398	26,619	91	97
<b>Total</b>	<b>32,129</b>	<b>28,572</b>	<b>27,767</b>	<b>86</b>	<b>97</b>
<b>Total Carnes Rojas</b>	<b>1,088,519</b>	<b>909,795</b>	<b>920,485</b>	<b>85</b>	<b>101</b>
<b><u>Pollo</u></b>					
<i>Pollo Entero</i>	15,813	15,656	16,206	102	104
<i>Pechugas</i>	191,269	226,208	220,667	115	98
<i>Cuartos Traseros/PYM</i>	94,341	69,180	68,752	73	99
<i>Alas</i>	80,506	62,473	66,770	83	107
<i>Otros</i>	450,485	472,049	462,496	103	98
<b>Total</b>	<b>832,414</b>	<b>845,566</b>	<b>834,891</b>	<b>100</b>	<b>99</b>
<b><u>Pavo</u></b>					
<i>Pavo entero</i>	260,967	236,226	244,392	94	103
<i>Pechuga</i>	47,889	70,382	70,342	147	100
<i>Otros</i>	129,401	133,186	132,388	102	99
<b>Total</b>	<b>438,257</b>	<b>439,794</b>	<b>447,122</b>	<b>102</b>	<b>102</b>
<i>Pato</i>	1,685	2,305	2,370	141	103
<b>Total Aves</b>	<b>1,272,356</b>	<b>1,287,665</b>	<b>1,284,383</b>	<b>101</b>	<b>100</b>

La información contenida en este documento ha sido obtenida de fuentes que Andes Global Trading considera confiables, sin embargo, no garantiza su exactitud o exhaustividad. Las opiniones del mercado y pronósticos aquí contenidos reflejan juicios del autor del informe sobre la información contenida, y están sujetas a cambios, basados en ciertas hipótesis, solo algunas de estas contempladas en este documento. Diferentes hipótesis podrían producir resultados substancialmente diferentes. Advertimos que no hay un método universalmente aceptado de predecir los precios, y esta información debe ser usada con precaución. Andes Global Trading no garantiza ningún resultado y no hay garantía sobre la información pronosticada en este informe. Cualquier forma de reproducción sin el consentimiento por escrito de Andes Global Trading está estrictamente prohibida.

## Reporte Mensual - Inventarios en Congelación

### Carne de Res en Congelacion

Miles Libras. Fuente: USDA

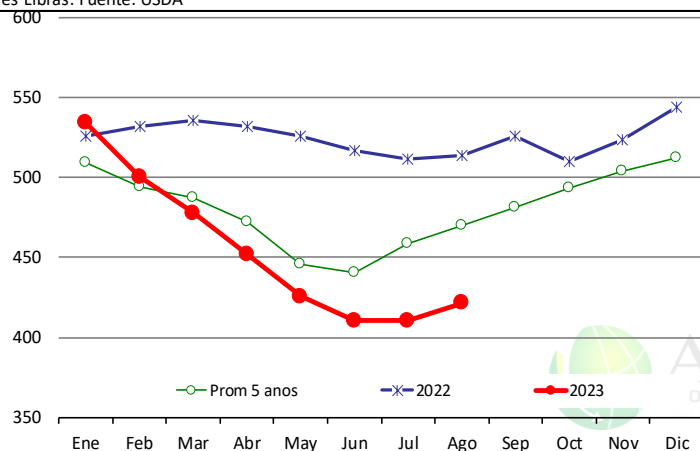

	2022	2023	%Camb	Prom 5 años	23 Vs Prom 5 años %
Ene	526	534	1.6%	509	4.9%
Feb	532	500	-5.9%	494	1.2%
Mar	536	478	-10.8%	487	-2.0%
Abr	532	452	-15.0%	472	-4.3%
May	526	426	-19.1%	446	-4.6%
Jun	517	411	-20.5%	440	-6.7%
Jul	512	410	-19.8%	458	-10.4%
Ago	514	422	-17.9%	470	-10.3%
Sep	526			481	
Oct	510			493	
Nov	523			504	
Dic	544			513	

### Carne de Cerdo en Congelacion

Miles Libras. Fuente: USDA

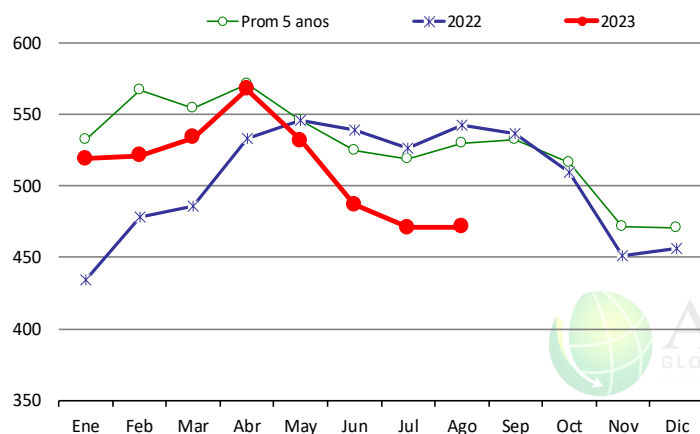

	2022	2023	%Camb	Prom 5 años	23 Vs Prom 5 años %
Ene	434	519	19.5%	532	-2.5%
Feb	478	521	9.0%	567	-8.1%
Mar	486	534	9.9%	555	-3.7%
Abr	533	567	6.4%	572	-0.7%
May	546	532	-2.6%	546	-2.6%
Jun	539	487	-9.7%	525	-7.2%
Jul	526	471	-10.6%	519	-9.2%
Ago	543	471	-13.2%	530	-11.1%
Sep	537			532	
Oct	510			516	
Nov	452			471	
Dic	456			471	

### Pollo en Congelacion

Miles Libras. Fuente: USDA

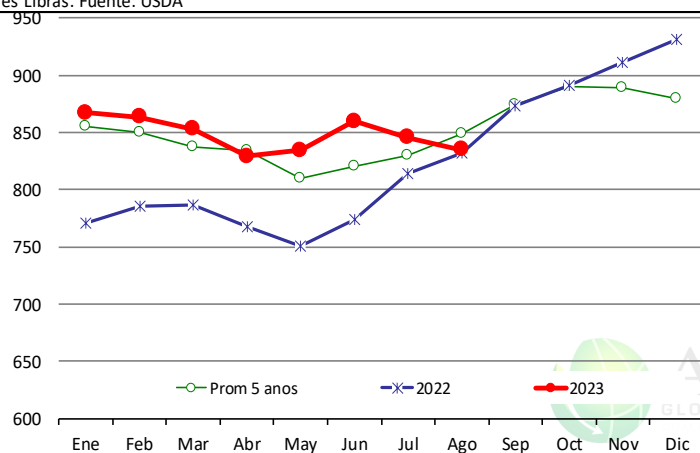

	2022	2023	%Camb	Prom 5 años	23 Vs Prom 5 años %
Ene	771	867	12.4%	855	1.4%
Feb	786	863	9.9%	850	1.6%
Mar	786	853	8.5%	837	1.9%
Abr	768	829	8.0%	835	-0.6%
May	750	834	11.2%	810	3.1%
Jun	774	860	11.1%	821	4.8%
Jul	814	846	3.8%	830	1.9%
Ago	832	835	0.3%	849	-1.7%
Sep	874			874	
Oct	891			891	
Nov	912			889	
Dic	932			880	

La información contenida en este documento ha sido obtenida de fuentes que Andes Global Trading considera confiables, sin embargo, no garantiza su exactitud o exhaustividad. Las opiniones del mercado y pronósticos aquí contenidos reflejan juicios del autor del informe sobre la información contenida, y están sujetas a cambios, basados en ciertas hipótesis, solo algunas de estas contempladas en este documento. Diferentes hipótesis podrían producir resultados substancialmente diferentes. Advertimos que no hay un método universalmente aceptado de predecir los precios, y esta información debe ser usada con precaución. Andes Global Trading no garantiza ningún resultado y no hay garantía sobre la información pronosticada en este informe. Cualquier forma de reproducción sin el consentimiento por escrito de Andes Global Trading está estrictamente prohibida.

# ACTUALIZACION TRIMESTRAL DE INVENTARIOS DE CERDOS

## Reporte de Cerdos de USDA: 1 Septiembre 2023

### ESTIMACIONES DE URNER BARRY

	2021	2022	2023	2024	2024 AS			ESTIMACIONES DE URNER BARRY			
					2023 AS % OF 2021	2023 AS % OF 2022	% OF 2023	Rango	promedio	USDA vs. Estimado	
Todos los cerdos	74,867	74,125	74,319		99.3%	100.3%		98.1	99.8	99.3	1.0
En Alimentacion	6,190	6,152	6,079		98.2%	98.8%		98.3	99.0	98.6	0.2
Comercializados	68,677	67,973	68,241		99.4%	100.4%		98.1	100.0	99.4	1.0
Menos de 50 libras	12,529	12,390	12,463		99.5%	100.6%		98.1	101.3	100.2	0.4
50-119 Libras	14,246	14,013	14,110		99.0%	100.7%		98.1	100.9	100.0	0.7
120-179 libras	20,211	19,677	19,756		97.7%	100.4%		98.1	100.6	99.5	0.9
180 libras y mas	21,690	21,893	21,913		101.0%	100.1%		97.5	99.7	98.5	1.6
<b>HEMBRAS EN REPRODUCCION</b>											
Dic - Feb <sup>1,2</sup>	2,929	2,919	2,952	2,912	100.8%	101.1%	98.6%	95.9	99.3	97.9	0.7
Mar - May	3,034	2,967	2,901		95.6%	97.8%					
Dic - May <sup>1</sup>	5,964	5,886	5,852		98.1%	99.4%					
Jun - Ago	3,050	3,062	2,949		96.7%	96.3%		96.1	97.6	96.8	-0.5
Sep - Nov <sup>3</sup>	3,049	3,092	2,930		96.1%	94.8%		93.6	97.8	96.5	-1.7
Jun - Nov <sup>4</sup>	6,098	6,154	5,879		96.4%	95.5%					
<b>CERDOS NACIDOS</b>											
Dic - Feb <sup>1</sup>	32,059	31,947	32,538		101.5%	101.8%					
Mar - May	33,233	32,635	32,951		99.2%	101.0%					
Dic - May <sup>1</sup>	65,292	64,582	65,488		100.3%	101.4%					
Jun - Ago	33,944	34,096	34,229		100.8%	100.4%		97.9	99.2	98.7	1.7
Sep - Nov	34,123	34,701									
Jun - Nov	68,067	68,796									
<b>NUMERO DE CERDOS POR CAMADA</b>											
Dic - Feb <sup>1</sup>	10.94	10.95	11.02		100.7%	100.6%					
Mar - May	10.95	11.00	11.36		103.7%	103.3%					
Dic - May <sup>1</sup>	10.95	10.97	11.19		102.2%	102.0%					
Jun - Ago	11.13	11.13	11.61		104.3%	104.3%		100.9	103.2	101.9	2.4
Sep - Nov	11.19	11.22									
Jun - Nov	11.16	11.18									

(1) - Dec. preceding year

(2) - Intentions for 2021

(3) - Intentions for 2020

(4) - Actual farrowings for June-August plus intentions for September-November

La información contenida en este documento ha sido obtenida de fuentes que Andes Global Trading considera confiables, sin embargo, no garantiza su exactitud o exhaustividad. Las opiniones del mercado y pronósticos aquí contenidos reflejan juicios del autor del informe sobre la información contenida, y están sujetas a cambios, basados en ciertas hipótesis, solo algunas de estas contempladas en este documento. Diferentes hipótesis podrían producir resultados substancialmente diferentes. Advertimos que no hay un método universalmente aceptado de predecir los precios, y esta información debe ser usada con precaución. Andes Global Trading no garantiza ningún resultado y no hay garantía sobre la información pronosticada en este informe. Cualquier forma de reproducción sin el consentimiento por escrito de Andes Global Trading está estrictamente prohibida.

### INVENTARIOS DE CERDOS AL 1ero DE Septiembre: DE 1990-2023

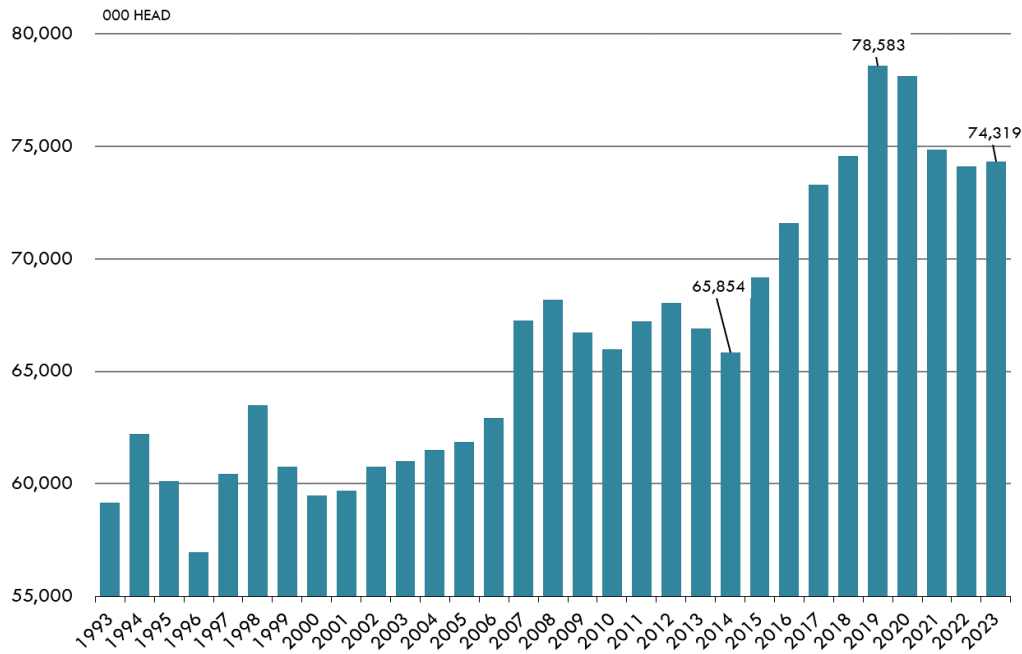

### INVENTARIOS DE CERDOS EN ENGORDA, DE Septiembre: DE 1990-2023

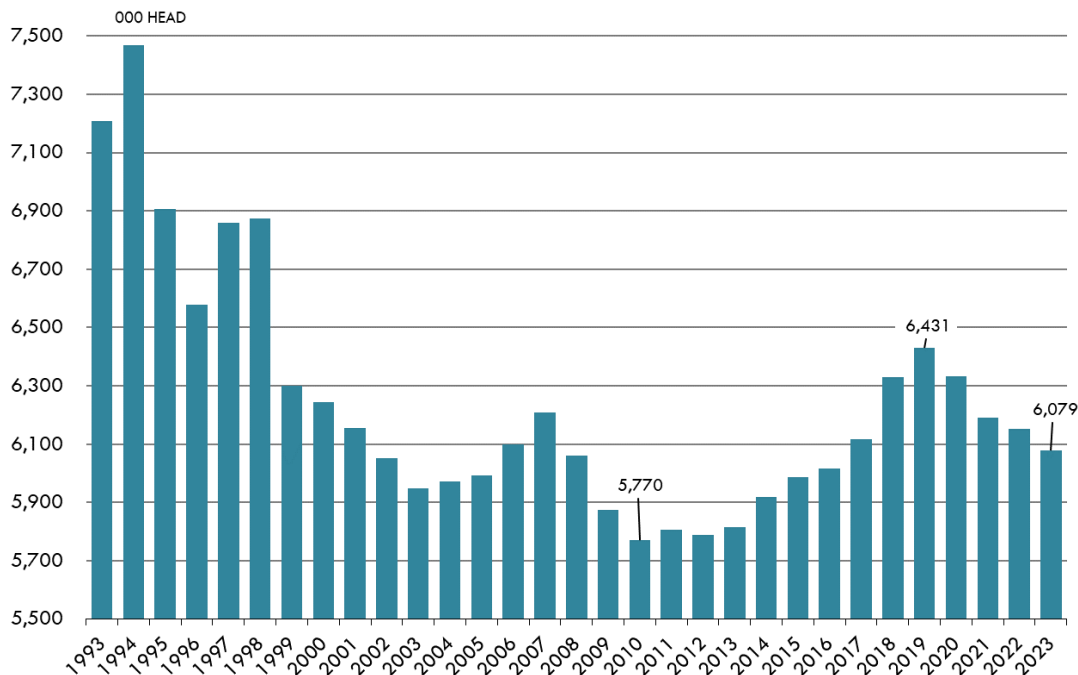

La información contenida en este documento ha sido obtenida de fuentes que Andes Global Trading considera confiables, sin embargo, no garantiza su exactitud o exhaustividad. Las opiniones del mercado y pronósticos aquí contenidos reflejan juicios del autor del informe sobre la información contenida, y están sujetas a cambios, basados en ciertas hipótesis, solo algunas de estas contempladas en este documento. Diferentes hipótesis podrían producir resultados substancialmente diferentes. Advertimos que no hay un método universalmente aceptado de predecir los precios, y esta información debe ser usada con precaución. Andes Global Trading no garantiza ningún resultado y no hay garantía sobre la información pronosticada en este informe. Cualquier forma de reproducción sin el consentimiento por escrito de Andes Global Trading está estrictamente prohibida.

# Producción de carne de Res México

## CAMBIOS DE PRODUCCIÓN DE RES EN MEXICO

TONELADA MÉTRICA. Agosto 2023 vs Agosto 2022 Fuente: SIAP Mexico

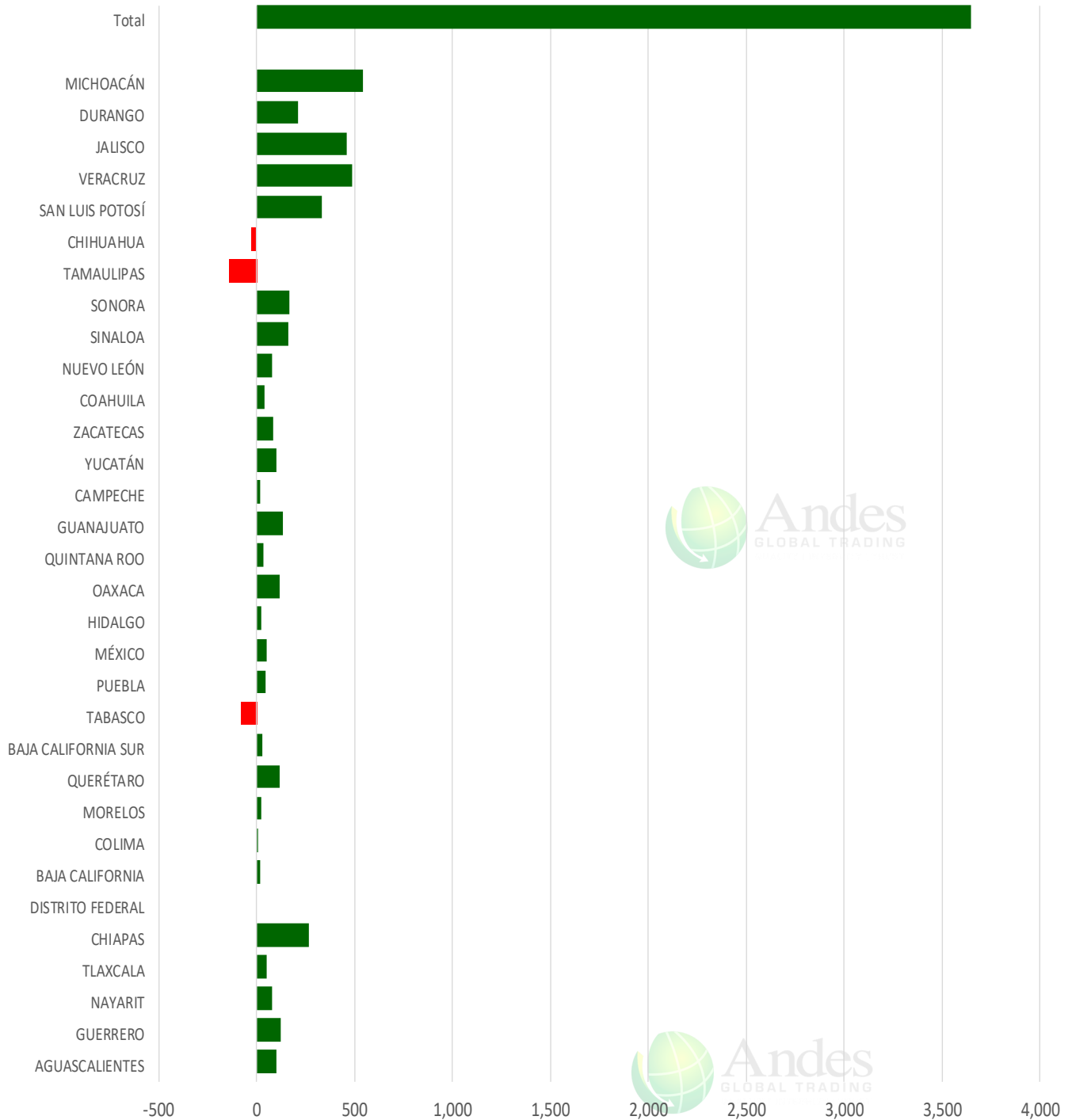

La información contenida en este documento ha sido obtenida de fuentes que Andes Global Trading considera confiables, sin embargo, no garantiza su exactitud o exhaustividad. Las opiniones del mercado y pronósticos aquí contenidos reflejan juicios del autor del informe sobre la información contenida, y están sujetas a cambios, basados en ciertas hipótesis, solo algunas de estas contempladas en este documento. Diferentes hipótesis podrían producir resultados substancialmente diferentes. Advertimos que no hay un método universalmente aceptado de predecir los precios, y esta información debe ser usada con precaución. Andes Global Trading no garantiza ningún resultado y no hay garantía sobre la información pronosticada en este informe. Cualquier forma de reproducción sin el consentimiento por escrito de Andes Global Trading está estrictamente prohibida.

# Precios del cerdo en México

W/E: 10/6/2023	Distrito Federal y Zona Metropolitana			Nuevo Leon		
	Ultimo	Anterior	Cambio	Ultimo	Anterior	Cambio
Peso / 1 USD	18.16	17.55		18.16	17.55	
	USD/KG	USD/KG		USD/KG	USD/KG	
Pie LAB Rastro						
Carne en Canal	2.89	3.13	-0.24	3.00	3.11	-0.10
Cabeza	1.62	2.11	-0.48	1.80	1.87	-0.06
Cabeza de lomo	4.32	4.47	-0.15	4.27	4.42	-0.15
Capote	3.69	3.82	-0.13	3.63	3.76	-0.13
Carrillera	4.07	4.27	-0.20	4.85	5.01	-0.17
Chemis						
Chuleta ahumada	3.52	3.65	-0.12	4.43	4.58	-0.15
Codillo	2.31	2.28	0.03	2.37	2.45	-0.08
Cuero	2.09	2.17	-0.07	2.12	2.19	-0.07
Entrecot americano	3.58	3.70	-0.12	3.95	4.05	-0.09
Espaldilla	3.44	3.59	-0.15	3.44	3.56	-0.12
Espinazo	3.14	3.13	0.00	1.14	1.18	-0.04
Filete	4.82	4.84	-0.03			
Grasa	1.82	1.88	-0.06	2.15	2.22	-0.07
Hueso	0.41	0.37	0.04	0.29	0.30	-0.01
Hueso americano	2.06	2.17	-0.10			
Jamón	4.30	4.47	-0.18			
Lengua	2.92	3.08	-0.16			
Lomo	4.41	4.56	-0.15	5.23	5.41	-0.18
Manteca en lata	2.26	2.31	-0.05	2.74	2.83	-0.10
Manteca en tambo	2.26	2.34	-0.08	2.74	2.83	-0.10
Mascara	2.42	2.31	0.12			
Papada	2.73	2.76	-0.04	2.84	2.93	-0.10
Patas	1.49	1.71	-0.22			
Pecho	4.19	4.33	-0.15			
Pernil	3.41	3.53	-0.12	3.13	3.30	-0.17
Pulpa de espaldilla	3.80	3.93	-0.13	4.02	4.16	-0.14
Retazo	2.73	2.88	-0.15	3.58	3.70	-0.12
Retazo de cabeza	2.84	2.93	-0.10			
Sesos	4.96	5.13	-0.17			
Tocino	4.85	5.01	-0.17	5.59	5.78	-0.19
Varilla	0.44	0.46	-0.02			

Fuente: SNIIM

La información contenida en este documento ha sido obtenida de fuentes que Andes Global Trading considera confiables, sin embargo, no garantiza su exactitud o exhaustividad. Las opiniones del mercado y pronósticos aquí contenidos reflejan juicios del autor del informe sobre la información contenida, y están sujetas a cambios, basados en ciertas hipótesis, solo algunas de estas contempladas en este documento. Diferentes hipótesis podrían producir resultados substancialmente diferentes. Advertimos que no hay un método universalmente aceptado de predecir los precios, y esta información debe ser usada con precaución. Andes Global Trading no garantiza ningún resultado y no hay garantía sobre la información pronosticada en este informe. Cualquier forma de reproducción sin el consentimiento por escrito de Andes Global Trading está estrictamente prohibida.



### Mexico Importaciones de Carne de Res

Acumulado 2023 vs 2022

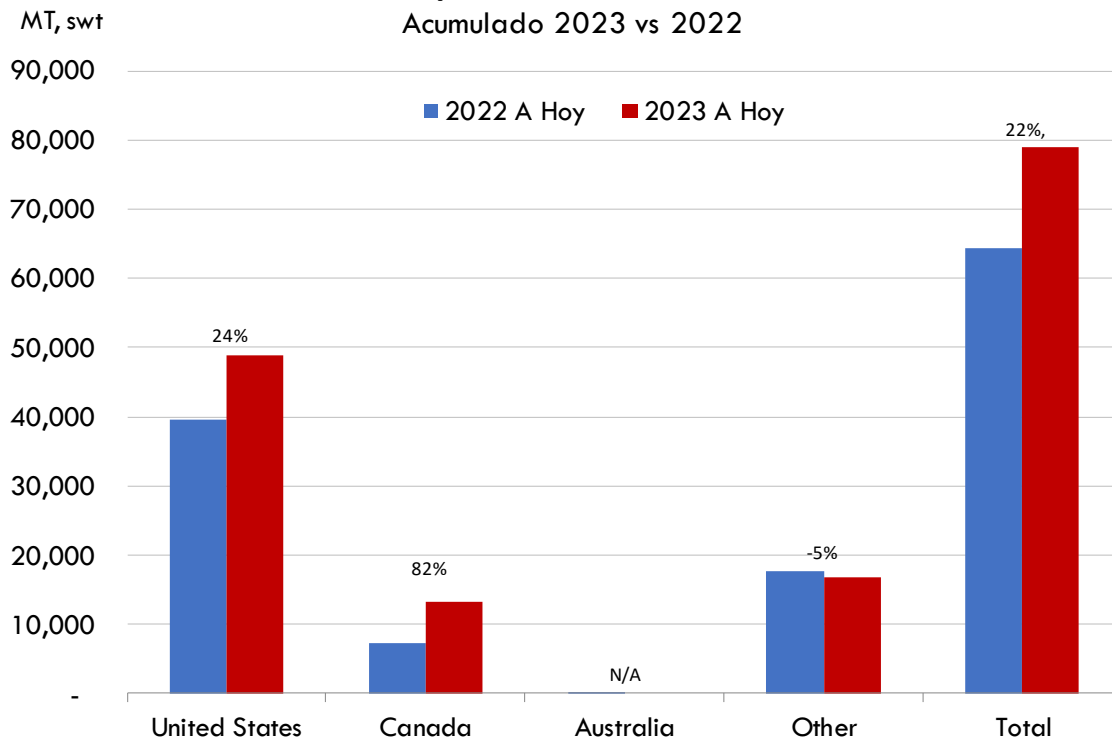

### Mexico Exportaciones de Carne de Res

Acumulado, 2023 vs 2022

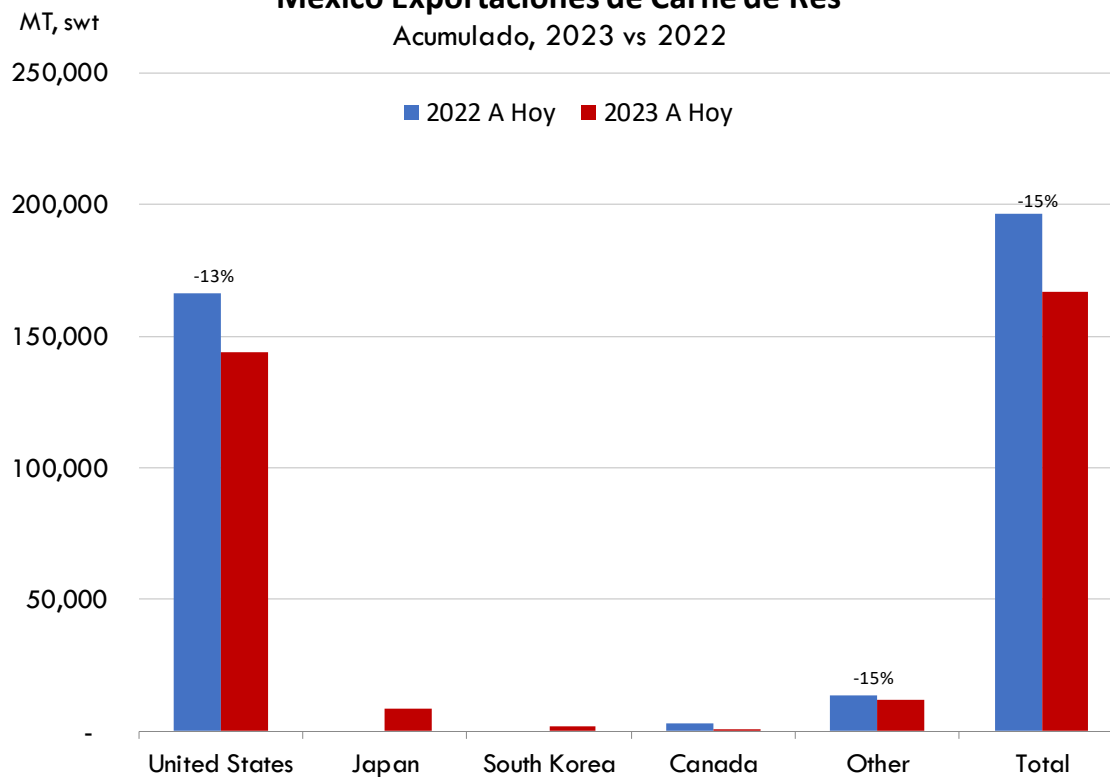

La información contenida en este documento ha sido obtenida de fuentes que Andes Global Trading considera confiables, sin embargo, no garantiza su exactitud o exhaustividad. Las opiniones del mercado y pronósticos aquí contenidos reflejan juicios del autor del informe sobre la información contenida, y están sujetas a cambios, basados en ciertas hipótesis, solo algunas de estas contempladas en este documento. Diferentes hipótesis podrían producir resultados substancialmente diferentes. Advertimos que no hay un método universalmente aceptado de predecir los precios, y esta información debe ser usada con precaución. Andes Global Trading no garantiza ningún resultado y no hay garantía sobre la información pronosticada en este informe. Cualquier forma de reproducción sin el consentimiento por escrito de Andes Global Trading está estrictamente prohibida.

## Referencia de Precios de la Carne Colombiana

### Carne De Res en Canal Precios

Source: Dane Units:COP/KG

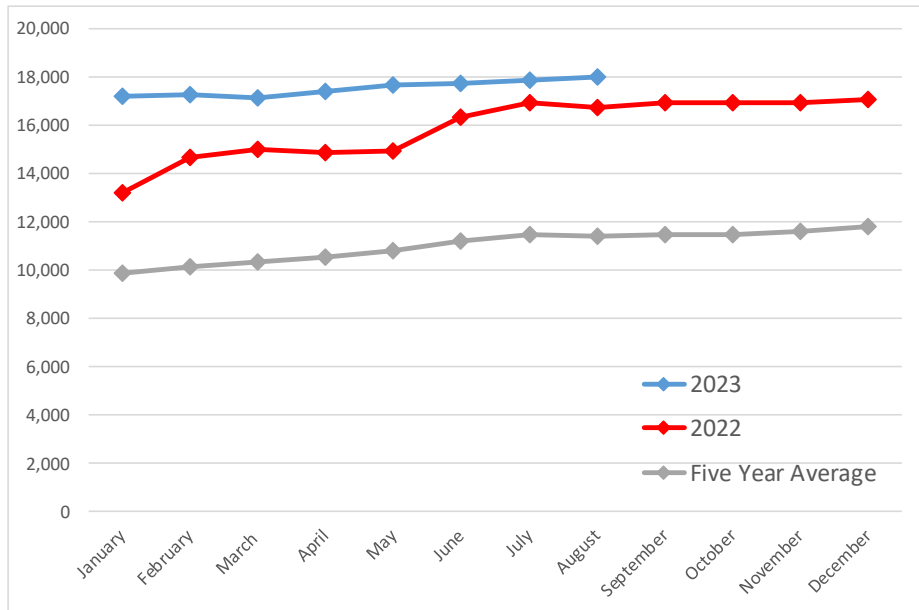

### Cerdo en Canal Precios

Source: Dane Units:COP/KG

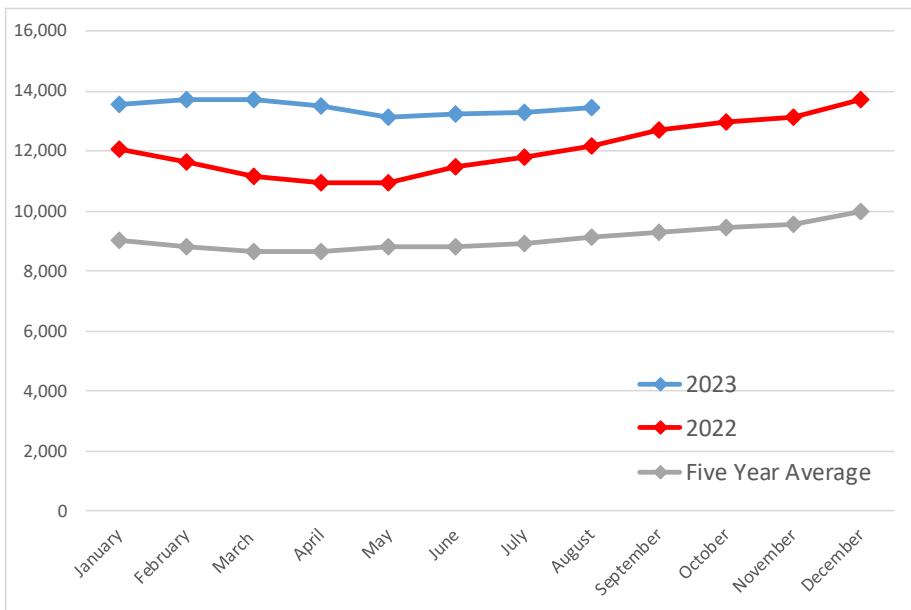

Precios Cotizados en COP/Kg

Fuente: Dane

La información contenida en este documento ha sido obtenida de fuentes que Andes Global Trading considera confiables, sin embargo, no garantiza su exactitud o exhaustividad. Las opiniones del mercado y pronósticos aquí contenidos reflejan juicios del autor del informe sobre la información contenida, y están sujetas a cambios, basados en ciertas hipótesis, solo algunas de estas contempladas en este documento. Diferentes hipótesis podrían producir resultados substancialmente diferentes. Advertimos que no hay un método universalmente aceptado de predecir los precios, y esta información debe ser usada con precaución. Andes Global Trading no garantiza ningún resultado y no hay garantía sobre la información pronosticada en este informe. Cualquier forma de reproducción sin el consentimiento por escrito de Andes Global Trading está estrictamente prohibida.













## Referencia de Precios de la Carne Colombiana

	8/1/2023	7/1/2023	8/1/2022	M/M % Change	Y/Y % Change
	COP/KG	COP/KG	COP/KG		
Alas de pollo con costillar	8,948	8,861	8,522	1.0%	5.0%
Alas de pollo sin costillar	10,821	10,637	10,164	1.7%	6.5%
Carne de cerdo en canal	13,469	13,312	12,196	1.2%	10.4%
Carne de cerdo, brazo con hueso	16,554	16,598	14,900	-0.3%	11.1%
Carne de cerdo, brazo sin hueso	19,095	18,947	17,196	0.8%	11.0%
Carne de cerdo, cabeza de lomo	18,561	18,580	17,071	-0.1%	8.7%
Carne de cerdo, costilla	19,507	19,503	17,537	0.0%	11.2%
Carne de cerdo, espinazo	11,579	11,423	10,377	1.4%	11.6%
Carne de cerdo, lomo con hueso	18,159	18,188	15,717	-0.2%	15.5%
Carne de cerdo, lomo sin hueso	22,023	21,947	19,858	0.3%	10.9%
Carne de cerdo, pernil con hueso	17,790	17,798	16,020	0.0%	11.0%
Carne de cerdo, pernil sin hueso	20,251	20,368	18,032	-0.6%	12.3%
Carne de cerdo, tocineta plancha	20,333	20,333	17,333	0.0%	17.3%
Carne de cerdo, tocino barriga	17,754	17,478	15,436	1.6%	15.0%
Carne de cerdo, tocino papada	15,870	15,669	13,573	1.3%	16.9%
Carne de res en canal	18,030	17,869	16,758	0.9%	7.6%
Carne de res molida, murillo	20,397	20,255	18,999	0.7%	7.4%
Carne de res, bola de brazo	26,790	26,720	25,668	0.3%	4.4%
Carne de res, bola de pierna	26,740	26,827	25,663	-0.3%	4.2%
Carne de res, bota	26,992	27,103	26,039	-0.4%	3.7%
Carne de res, cadera	27,720	27,794	26,792	-0.3%	3.5%
Carne de res, centro de pierna	27,182	27,250	26,591	-0.3%	2.2%
Carne de res, chatas	34,072	34,017	32,209	0.2%	5.8%
Carne de res, cogote	19,686	19,894	19,117	-1.0%	3.0%
Carne de res, costilla	18,776	18,897	18,081	-0.6%	3.8%
Carne de res, falda	22,243	22,222	21,558	0.1%	3.2%
Carne de res, lomo de brazo	24,802	24,898	23,572	-0.4%	5.2%
Carne de res, lomo fino	40,269	40,287	39,220	0.0%	2.7%
Carne de res, morrillo	23,833	23,839	21,852	0.0%	9.1%
Carne de res, muchacho	27,521	27,669	26,469	-0.5%	4.0%
Carne de res, murillo	21,844	21,863	21,125	-0.1%	3.4%
Carne de res, palettero	24,291	24,478	23,178	-0.8%	4.8%
Carne de res, pecho	24,374	24,547	23,376	-0.7%	4.3%
Carne de res, punta de anca	33,863	34,083	31,775	-0.6%	6.6%
Carne de res, sobrebarriga	23,843	23,886	22,789	-0.2%	4.6%
Menudencias de pollo	4,170	4,152	3,453	0.4%	20.8%
Muslos de pollo con rabadilla	7,755	FALSE	8,206		-5.5%
Muslos de pollo sin rabadilla	11,523	11,535	10,863	-0.1%	6.1%
Pechuga de pollo	13,869	13,728	13,316	1.0%	4.2%
Pierna pernil con rabadilla	8,986	8,924	8,606	0.7%	4.4%
Pierna pernil sin rabadilla	12,240	11,955	10,982	2.4%	11.5%
Piernas de pollo	11,198	11,076	10,318	1.1%	8.5%
Pollo entero congelado sin vísceras	9,847	9,805	9,641	0.4%	2.1%
Pollo entero fresco sin vísceras	11,805	11,708	10,478	0.8%	12.7%
Rabadillas de pollo	4,400	4,450	3,725	-1.1%	18.1%

La información contenida en este documento ha sido obtenida de fuentes que Andes Global Trading considera confiables, sin embargo, no garantiza su exactitud o exhaustividad. Las opiniones del mercado y pronósticos aquí contenidos reflejan juicios del autor del informe sobre la información contenida, y están sujetas a cambios, basados en ciertas hipótesis, solo algunas de estas contempladas en este documento. Diferentes hipótesis podrían producir resultados substancialmente diferentes. Advertimos que no hay un método universalmente aceptado de predecir los precios, y esta información debe ser usada con precaución. Andes Global Trading no garantiza ningún resultado y no hay garantía sobre la información pronosticada en este informe. Cualquier forma de reproducción sin el consentimiento por escrito de Andes Global Trading está estrictamente prohibida.

## Precios Mundiales del Cerdo, Peso en Canal & Peso Vivo.

Precios en equivalente en dólares americanos

			Esta Semena	Semena Anterior	Ano Anterior		
			29-Sep-23	22-Sep-23	30-Sep-22	% Cambio	
	US Canal, IA/MN Base, US\$/kg.	Peso Canal	1.69	1.75	2.14	↓	-21%
	CAN Canal, , US\$/kg.	Peso Canal	156.10	156.96	174.32	↓	-10%
	EU-28 Cerdos Sacrif, 70-87 kg,, US\$/kg.	Peso Canal	237.24	242.75	202.36	↑	17%
	Dinamarca Cerdos Sacrif, 70-87 kg, US\$/kg.	Peso Canal	200.20	205.72	177.93	↑	13%
	Alemania Cerdos Sacrif, 70-87 kg, , US\$/kg.	Peso Canal	247.27	253.42	206.33	↑	20%
	España Cerdos Sacrif, 70-87 kg, US\$/kg.	Peso Canal	237.83	244.49	205.23	↑	16%
	Francia Cerdos Sacrif, 70-87 kg, US\$/kg.	Peso Canal	222.71	230.06	208.72	↑	7%
	Argentina Cerdo en Pie, US\$/kg.	Peso Vivo	171.44	165.27	188.89	↓	-9%
	Brasil Cerdo en Pie, US\$/kg.	Peso Vivo	125.50	129.50	122.37	↑	3%
	Chile Cerdo en Pie, US\$/kg.	Peso Vivo	168.29	171.09	163.09	↑	3%
	México Cerdo en Pie, US\$/kg.	Peso Vivo	170.15	176.08	189.72	↓	-10%
	China Canal, US\$/kg.	Peso Canal	3.02	3.02	4.39	↓	-31%

La información contenida en este documento ha sido obtenida de fuentes que Andes Global Trading considera confiables, sin embargo, no garantiza su exactitud o exhaustividad. Las opiniones del mercado y pronósticos aquí contenidos reflejan juicios del autor del informe sobre la información contenida, y están sujetas a cambios, basados en ciertas hipótesis, solo algunas de estas contempladas en este documento. Diferentes hipótesis podrían producir resultados substancialmente diferentes. Advertimos que no hay un método universalmente aceptado de predecir los precios, y esta información debe ser usada con precaución. Andes Global Trading no garantiza ningún resultado y no hay garantía sobre la información pronosticada en este informe. Cualquier forma de reproducción sin el consentimiento por escrito de Andes Global Trading está estrictamente prohibida.

## futuros de Productos Básicos

Contratos a futuro	Esta Semana 6-Oct-23	Semana Anterior 29-Sep-23	Cambio	Año Anterior 5-Oct-22	Cambio
--------------------	-------------------------	------------------------------	--------	--------------------------	--------

### Futuros del Maiz

<b>Dec '23</b>	492.00	476.75	↑ 15.25	684.00	↓ -192.00
<b>Mar '24</b>	507.25	491.75	↑ 15.50	691.25	↓ -184.00
<b>May '24</b>	515.25	500.50	↑ 14.75	692.25	↓ -177.00
<b>July '24</b>	520.00	505.50	↑ 14.50	686.25	↓ -166.25

Contratos a futuro	Esta Semana 6-Oct-23	Semana Anterior 29-Sep-23	Cambio	Año Anterior 5-Oct-22	Cambio
--------------------	-------------------------	------------------------------	--------	--------------------------	--------

### Futuros de soya

<b>Nov '23</b>	1266.00	1275.00	↓ -9.00	1369.75	↓ -103.75
<b>Jan '24</b>	1284.50	1294.50	↓ -10.00	1380.50	↓ -96.00
<b>Mar '24</b>	1299.25	1310.25	↓ -11.00	1389.00	↓ -89.75
<b>May '24</b>	1313.25	1322.00	↓ -8.75	1397.50	↓ -84.25

### MAIZ (CBOT) Actual + Proyeccion US\$/Bushel

Fuente de Datos: CBOT

Last Updated on: 10/7/2023



### SOYA (CBOT) Actual + Proyección US\$/Bushel

Fuente de Datos: CBOT

Last Updated on: 10/7/2023

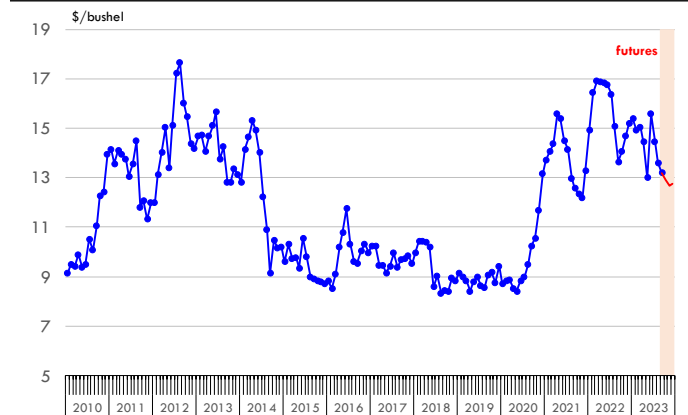

La información contenida en este documento ha sido obtenida de fuentes que Andes Global Trading considera confiables, sin embargo, no garantiza su exactitud o exhaustividad. Las opiniones del mercado y pronósticos aquí contenidos reflejan juicios del autor del informe sobre la información contenida, y están sujetas a cambios, basados en ciertas hipótesis, solo algunas de estas contempladas en este documento. Diferentes hipótesis podrían producir resultados substancialmente diferentes. Advertimos que no hay un método universalmente aceptado de predecir los precios, y esta información debe ser usada con precaución. Andes Global Trading no garantiza ningún resultado y no hay garantía sobre la información pronosticada en este informe. Cualquier forma de reproducción sin el consentimiento por escrito de Andes Global Trading está estrictamente prohibida.

## Futuros de Productos Básicos

Contratos a futuro	Esta Semana	Semana Anterior	Cambio	Año Anterior	Cambio
	6-Oct-23	29-Sep-23		5-Oct-22	

### Futuros de alimento de soya

<b>Oct '23</b>	367.60	375.90	↓	-8.30	402.50	↓	-34.90
<b>Dec '23</b>	372.10	381.20	↓	-9.10	398.50	↓	-26.40
<b>Jan '23</b>	370.90	379.40	↓	-8.50	395.70	↓	-24.80
<b>Mar '23</b>	368.50	375.00	↓	-6.50	391.60	↓	-23.10

Contratos a futuro	Esta Semana	Semana Anterior	Cambio	Año Anterior	Cambio
	6-Oct-23	29-Sep-23		5-Oct-22	

### Futuros Petroleo Crudo (WTI)

<b>Nov '23</b>	82.79	90.79	↓	-8.00	87.76	↓	-4.97
<b>Dec '23</b>	81.28	88.80	↓	-7.52	86.84	↓	-5.56
<b>Jan '24</b>	79.83	86.98	↓	-7.15	76.06	↑	3.77
<b>Jan '24</b>	78.64	85.27	↓	-6.63	84.42	↓	-5.78

### ALIMENTO DE SOYA (ICE EXCHANGE). Actual + Proyección US\$/toneladas

Fuente de Datos: ICE EXCHANGE

Last Updated on: 10/7/2023

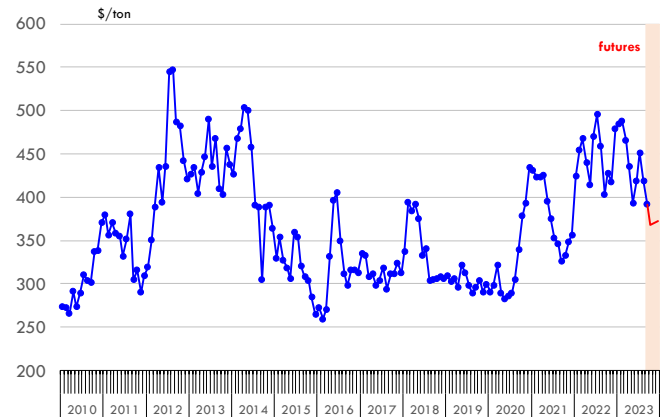

### PETROLEO CRUDO (WTI/NYMEX) Actual + Proyección US\$/Barril

Fuente de Datos: NYMEX

Last Updated on: 10/7/2023

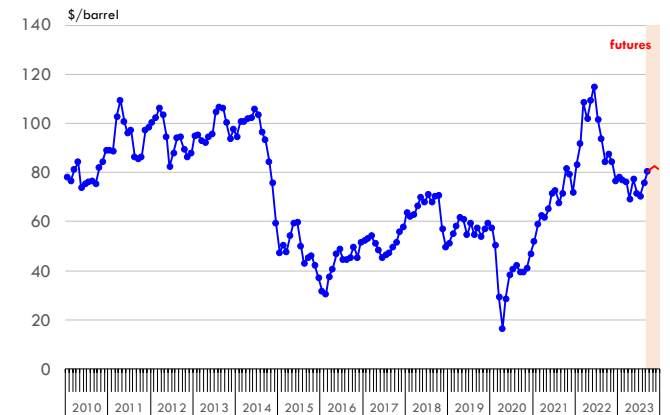

La información contenida en este documento ha sido obtenida de fuentes que Andes Global Trading considera confiables, sin embargo, no garantiza su exactitud o exhaustividad. Las opiniones del mercado y pronósticos aquí contenidos reflejan juicios del autor del informe sobre la información contenida, y están sujetas a cambios, basados en ciertas hipótesis, solo algunas de estas contempladas en este documento. Diferentes hipótesis podrían producir resultados substancialmente diferentes. Advertimos que no hay un método universalmente aceptado de predecir los precios, y esta información debe ser usada con precaución. Andes Global Trading no garantiza ningún resultado y no hay garantía sobre la información pronosticada en este informe. Cualquier forma de reproducción sin el consentimiento por escrito de Andes Global Trading está estrictamente prohibida.



## Estados Unidos

Miami, FL 33136

1011 Sunnybrook Rd. PH Floor

Teléfono: + 1 (305) 290-3720

Fax: +1 (313) 486-6784

E-mail: [info@andesgt.com](mailto:info@andesgt.com)

## México

San Pedro, Nuevo Leon 66269

Av, David Alfaro Siqueiros 106, Col-PISO 17

Valle Oriente

Torre KOI

Teléfono: +52 554 770 7770

## Colombia Bogotá D.C.

Teléfono: +57 (1) 382 6784

La información contenida en este documento ha sido obtenida de fuentes que Andes Global Trading considera confiables, sin embargo, no garantiza su exactitud o exhaustividad. Las opiniones del mercado y pronósticos aquí contenidos reflejan juicios del autor del informe sobre la información contenida, y están sujetas a cambios, basados en ciertas hipótesis, solo algunas de estas contempladas en este documento. Diferentes hipótesis podrían producir resultados substancialmente diferentes. Advertimos que no hay un método universalmente aceptado de predecir los precios, y esta información debe ser usada con precaución. Andes Global Trading no garantiza ningún resultado y no hay garantía sobre la información pronosticada en este informe. Cualquier forma de reproducción sin el consentimiento por escrito de Andes Global Trading está estrictamente prohibida.