

EDICIÓN ESPECIAL

BOLETÍN DE LA INDUSTRIA CÁRNICA



Andes
GLOBAL TRADING
QUALITY | INTEGRITY | TRUST

USAPEEC
AMERICAS
EXPO 2024

ANTIGUA
GUATEMALA
MAYO 14 AL 15

USAPEEC

Americas Expo

EDICIÓN ESPECIAL

BOLETÍN DE LA INDUSTRIA CÁRNICA



Resumen	1	Cerdo:	<ul style="list-style-type: none"> - La encuesta trimestral de las operaciones porcinas indica que los suministros de cerdo en el 2024 serán ligeramente superior a los del 2023. El inventario de la camada de cerdos de reproducción ha disminuido un 2% respecto al año anterior, pero la reducción ha sido más que compensada por los aumentos en la productividad. - La demanda en cerdo ha sido mucho más fuerte de lo que se esperaba, lo que ha resultado en ganancias constantes para finales de primavera y verano. - Existe la especulación de que los consumidores pueden estar optando por productos de menor precio, lo que tiende a favorecer opciones de proteínas más económica como el cerdo. Los precios del cerdo en las tiendas autoservicios han aumentado a un ritmo más bajo comparado con los precios de la res y el pollo, haciendo el cerdo más competitivo. - Los precios en la pierna de cerdo aumentaron después de la Pascua, en parte debido a la reducción de los sacrificios durante los días festivos, pero también debido a dos semanas de grandes ventas de exportación (55k MT) hacia México. - Los precios de los recortes se mantienen firmes y se espera que aumenten de precio en mayo. 	Res/Ganado:	<ul style="list-style-type: none"> - Los futuros del ganado se han visto sometidos a una presión significativa, ya que los especuladores han recortado sus posiciones alcistas debido a la acumulación de ganado en corrales de engorde, el aumento en el peso del ganado el cual es atípico para la temporada y la desaceleración de las ventas de cortes finos. - Los precios de los recortes grasos de res, están por debajo hasta un 35% respecto al año anterior; en parte debido al aumento del peso del ganado en engorda, pero también al menor valor de las grasas de origen animal y vegetal. - Estacionalmente, el valor de las pulpas y los chucks es menor en el segundo trimestre y este año no es la excepción. La falta de carne magra molida tenderá a establecer un nivel mínimo para los precios. Las pulpas, actualmente se cotizan por debajo del valor de las molidas. - Los steak tienen mayor tendencia al alza, aunque la temporada puede verse afectada por el temprano inicio de la Pascua de este año. La actual caída de los precios brinda a los minoristas nacionales y a los compradores de exportación la oportunidad de cubrir las necesidades antes de que surja la demanda. - Los precios de la arrachera (inside Skirt) se mantienen firmes debido a un suministro de spot limitado.
Estadísticas de Cerdo	2	Pollo:	<ul style="list-style-type: none"> - La situación del abasto todavía no mejora. El Departamento de Agricultura de Estados Unidos (USDA) ha estado consistentemente modificando a la baja sus pronósticos iniciales de sacrificio. Desde el principio del año, el sacrificio semanal ha estado de forma constante un 1.5 a 2% por debajo del año pasado. Los pronósticos de USDA y privados del otoño pasado indicaban un crecimiento de abasto debido a costos más bajos de alimento y ventajas competitivas contra la res. - Los productores han estado aumentando la colocación de huevos en incubación como esfuerzo para fortalecer el abasto, pero hasta ahora la baja productividad le ha quitado el filo a este esfuerzo. Se espera que el abasto empiece a mejorar lentamente en mayo, pero a niveles más bajos de lo anticipado anteriormente. - Los precios de pollo han estado estables y los participantes del mercado han notado que la disponibilidad en el mercado inmediato ha mejorado. Pero esto ha sido principalmente debido a un desacelere en la demanda en supermercados que por el crecimiento en el abasto. - El número de aves reproductoras bajo en marzo, desafiando las expectativas y sugerencias de un crecimiento limitado de abasto en 2024. 	Pavo y otras aves:	<ul style="list-style-type: none"> - El mercado de pavo tiene un problema de demanda, no de abasto. Encarando la incertidumbre de la IAAP y bajos ingresos, los productores han consistentemente reducido el aumento de producción en las granjas. Las colocaciones de pavipollos entre noviembre y febrero estuvieron 5.1 millones de aves (-6.1%) por debajo contra el año pasado. Esto limitara el sacrificio de pavos durante abril-julio. - Los pavos perdidos por IAAP durante Oct/Nov ya han empezado a impactar la disponibilidad en el abasto. Sin embargo, el mercado de pechuga sin piel sin hueso sigue pesado. Evidencia de esto es el descuento de 80 centavos o más entre pechuga de pavo congelada y fresca, sugiriendo que las ventas lentas están forzando a los procesadores a vender inventario antes de enfrentarse a problemas de fechas de caducidad. - Las exportaciones de pavo en febrero estuvieron un 55% por encima de las del año pasado. La expectativa de un déficit en producción y una demanda robusta de exportación en el 2º Trimestre tenderán a fortalecer los precios de muslos y piernas. Actualmente el mercado ya está firme con tendencia al alza.
Proyección de Precio de Cerdo	3-7				
Estadísticas de Res	8-9				
Proyección Precio Res	10-13				
Estadísticas de Pollo	14-15				
Proyección de Pollo	16-18				
Estadísticas de Pavo	19				
Proyección de Pavo	20-21				
Exportaciones	22-25				
Congeladores	26-27				
Hogs & Pigs Report	28-29				
Estadísticas De MX	30-32				
Estadísticas de COL	33-34				
Precio de Cerdo Global	35				
Commodity Futures	36-37				

Mercado de Cerdo - Situación de Abasto y Perspectiva

Producción semanal de Cerdo

Fuente: USDA

		Sacrificios (1000 CABEZAS)		Peso Canal LBS		Producción (Million lbs)	
			Cambio %		Cambio %		Cambio %
Año anterior	08-Apr-23	2,370		217.0		514.4	
Esta semana	06-Apr-24	2,421	2.2%	215.0	-0.9%	521.2	1.3%
Semana pasada	30-Mar-24	2,404		215.0		517.6	
Esta semana	06-Apr-24	2,421	0.7%	215.0	0.0%	521.2	0.7%
Acumulado 2023	08-Apr-23	34,838		217.3		7,558	
Acumulado 2024	06-Apr-24	35,092	0.7%	216.4	-0.4%	7,589	0.4%

Histórico por Trimestre + Proyección

Q1 2023	32,569		217.1		7,071	
Q2 2023	30,780		214.2		6,592	
Q3 2023	31,225		207.8		6,488	
Q4 2023	33,395		214.1		7,149	
Annual	127,969	Y/Y % CH.	213.3	Y/Y % CH.	27,300	Y/Y % CH.
Q1 2024	32,471	-0.3%	216.6	-0.2%	7,033	-0.5%
Q2 2024	30,872	0.3%	214.8	0.3%	6,631	0.6%
Q3 2024	31,879	2.1%	209.5	0.8%	6,679	2.9%
Q4 2024	33,823	1.3%	215.0	0.4%	7,272	1.7%
Annual	129,046	0.8%	214.0	0.3%	27,615	1.2%
Q1 2025	31,804	-2.1%	218.5	0.9%	6,949	-1.2%
Q2 2025	31,027	0.5%	216.0	0.6%	6,702	1.1%
Q3 2025	32,103	0.7%	210.0	0.2%	6,742	0.9%
Q4 2025	34,060	0.7%	215.0	0.0%	7,323	0.7%
Annual	128,993	0.0%	214.9	0.4%	27,715	0.4%

Sacrificio Semanal Cerdos, Miles de Cabezas

FUENTE: USDA

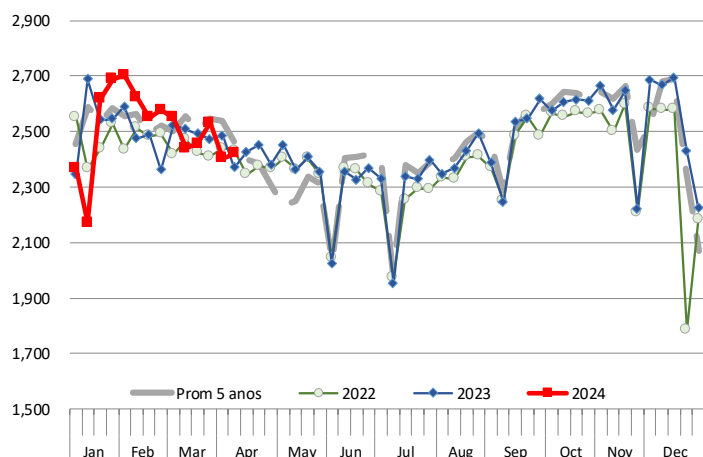

PESOS CANALES 5-DIAS PROMEDIO - CERDOS EMPACADORES

Basado en el Informe Diario de MPR, LM_HG201.

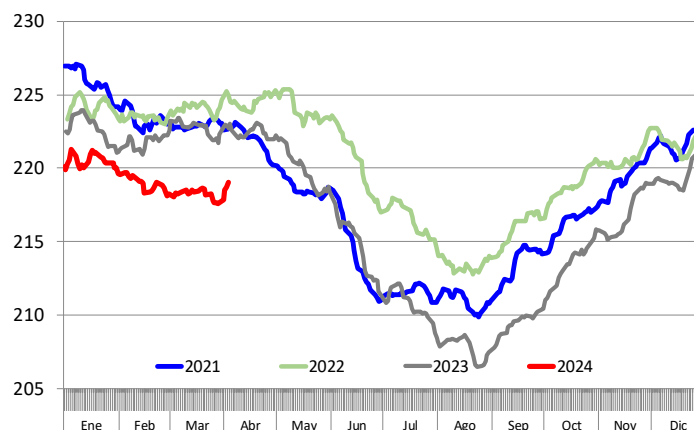

La información contenida en este documento ha sido obtenida de fuentes que Andes Global Trading considera confiables, sin embargo, no garantiza su exactitud o exhaustividad. Las opiniones del mercado y pronósticos aquí contenidos reflejan juicios del autor del informe sobre la información contenida, y están sujetas a cambios, basados en ciertas hipótesis, solo algunas de estas contempladas en este documento. Diferentes hipótesis podrían producir resultados substancialmente diferentes. Advertimos que no hay un método universalmente aceptado de predecir los precios, y esta información debe ser usada con precaución. Andes Global Trading no garantiza ningún resultado y no hay garantía sobre la información pronosticada en este informe. Cualquier forma de reproducción sin el consentimiento por escrito de Andes Global Trading está estrictamente prohibida.

PIERNA CON PIEL Y HUESO EN COMBO, USDA, NAMP: 401A

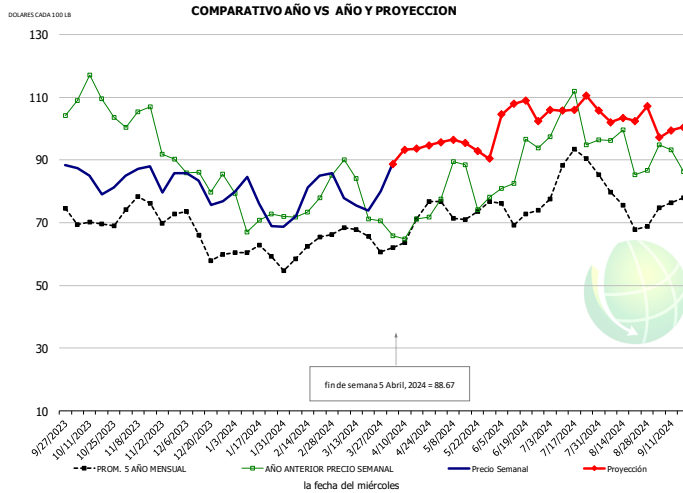

HISTORICO DE PRECIO Y PROYECCION

-DOLARES CADA 100 LB-

	PROM. 5 AÑO	AÑO ANT	ACTUAL	PROYECC	% Cambio
OCT	68.45	107.83	82.79		-23.2%
NOV	73.58	99.64	83.97		-15.7%
DIC	64.41	84.24	80.30		-4.7%
ENE	59.25	72.46	74.06		2.2%
FEB	59.06	73.65	79.03		7.3%
MAR	65.35	76.14	77.42		1.7%
27-Mar		70.69	79.98		13.1%
5-Apr		65.86	88.67		34.6%
17-Apr		71.25		93.57	31.3%
ABR	65.37	66.40		89.00	34.0%
MAY	71.60	82.11		96.00	16.9%
JUN	72.35	83.97		102.00	21.5%
JUL	83.64	101.48		106.00	4.5%
AGO	73.90	90.66		104.00	14.7%
SEP	75.28	89.55		100.00	11.7%

PIERNA, INNER SHANK, FRESCO, USDA

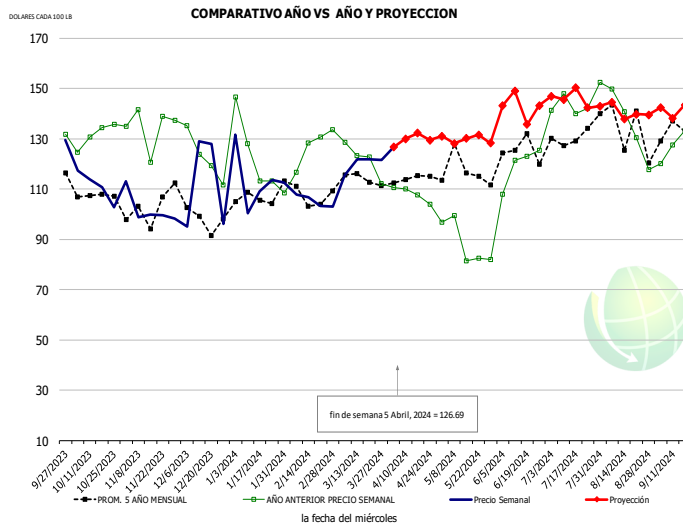

HISTORICO DE PRECIO Y PROYECCION

-DOLARES CADA 100 LB-

	PROM. 5 AÑO	AÑO ANT	ACTUAL	PROYECC	% Cambio
OCT	111.15	133.40	110.28		-17.3%
NOV	105.08	138.61	102.67		-25.9%
DIC	102.74	127.64	103.24		-19.1%
ENE	106.08	117.87	112.23		-4.8%
FEB	106.97	122.70	110.34		-10.1%
MAR	112.31	124.38	122.01		-1.9%
27-Mar		112.25	121.61		8.3%
5-Apr		110.56	126.69		14.6%
17-Apr		110.56		132.20	19.6%
ABR	112.84	108.40		129.00	19.0%
MAY	120.58	93.56		131.00	40.0%
JUN	125.68	121.11		145.00	19.7%
JUL	127.82	146.97		144.00	-2.0%
AGO	129.70	135.98		140.00	3.0%
SEP	128.64	128.71		140.00	8.8%

PIERNA, OUTER SHANK, FRESCO, USDA

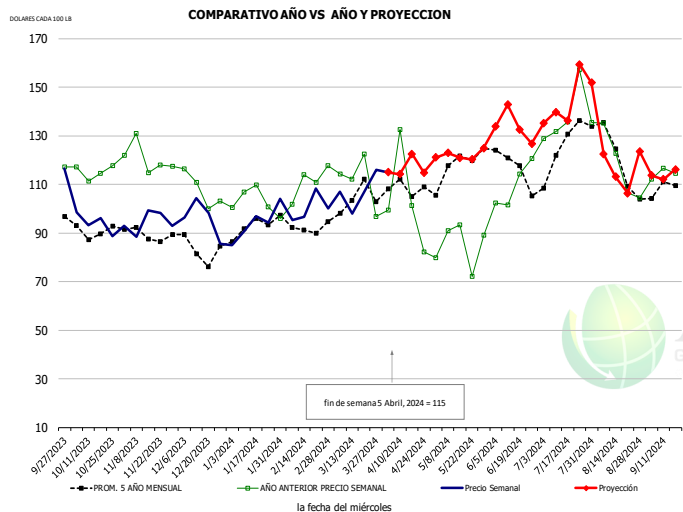

HISTORICO DE PRECIO Y PROYECCION

-DOLARES CADA 100 LB-

	PROM. 5 AÑO	AÑO ANT	ACTUAL	PROYECC	% Cambio
OCT	90.78	116.70	94.99		-18.6%
NOV	89.78	122.82	92.34		-24.8%
DIC	85.07	110.78	90.90		-17.9%
ENE	91.64	106.45	95.24		-10.5%
FEB	91.79	106.64	98.92		-7.2%
MAR	100.91	114.52	105.79		-7.6%
27-Mar		96.86	116.04		19.8%
5-Apr		99.50	115.00		15.6%
17-Apr		99.50		122.64	23.3%
ABR	104.34	93.33		114.00	22.1%
MAY	119.78	83.73		122.00	45.7%
JUN	119.41	104.94		133.00	26.7%
JUL	123.00	136.83		135.00	-1.3%
AGO	123.01	119.78		127.00	6.0%
SEP	108.41	115.47		113.00	-2.1%

La información contenida en este documento ha sido obtenida de fuentes que Andes Global Trading considera confiables, sin embargo, no garantiza su exactitud o exhaustividad. Las opiniones del mercado y pronósticos aquí contenidos reflejan juicios del autor del informe sobre la información contenida, y están sujetas a cambios, basados en ciertas hipótesis, solo algunas de estas contempladas en este documento. Diferentes hipótesis podrían producir resultados substancialmente diferentes. Advertimos que no hay un método universalmente aceptado de predecir los precios, y esta información debe ser usada con precaución. Andes Global Trading no garantiza ningún resultado y no hay garantía sobre la información pronosticada en este informe. Cualquier forma de reproducción sin el consentimiento por escrito de Andes Global Trading está estrictamente prohibida.

LOMO CON HUESO AL VACIO, FRESCO, USDA

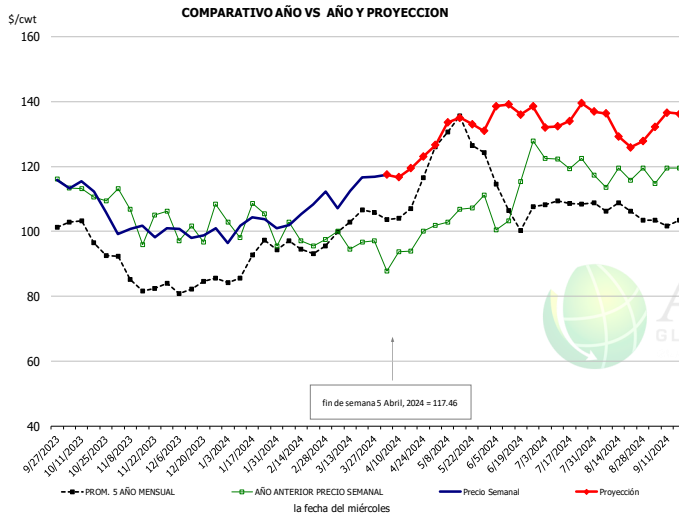

HISTORICO DE PRECIO Y PROYECCION

-DOLARES CADA 100 LB-

	PROM. 5 AÑO	AÑO ANT	ACTUAL	PROYECC	% Cambio
OCT	98.37	111.37	110.32		-0.9%
NOV	85.37	104.65	101.15		-3.3%
DIC	81.73	99.84	100.81		1.0%
ENE	89.39	103.98	100.97		-2.9%
FEB	94.47	98.34	104.77		6.5%
MAR	100.41	95.74	110.78		15.7%
27-Mar		97.09	116.84		20.3%
5-Apr		87.73	117.46		33.9%
17-Apr		93.90		119.45	27.2%
ABR	105.79	93.28		118.00	26.5%
MAY	129.54	105.11		129.00	22.7%
JUN	108.84	109.62		138.00	25.9%
JUL	107.86	121.08		133.00	9.8%
AGO	106.36	117.61		134.00	13.9%
SEP	102.68	117.21		133.00	13.5%

CUSHION/BOLA DE BRAZUELO 92% EN COMBO, USDA, NAMP: 405B

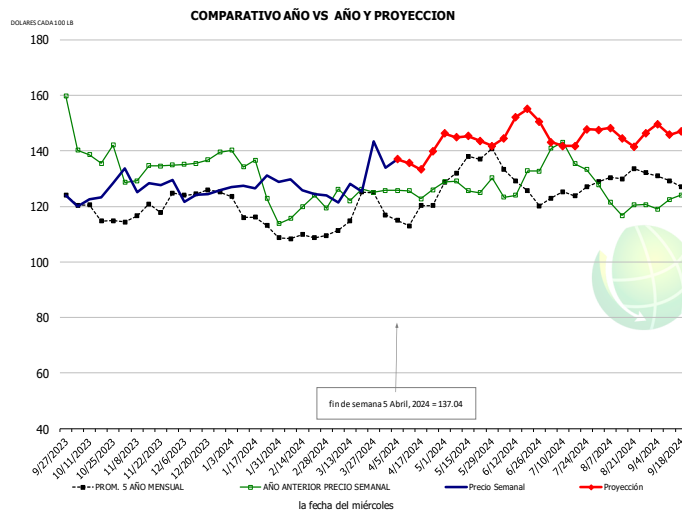

HISTORICO DE PRECIO Y PROYECCION

-DOLARES CADA 100 LB-

	PROM. 5 AÑO	AÑO ANT	ACTUAL	PROYECC	% Cambio
OCT	116.93	138.39	124.11		-10.3%
NOV	118.45	132.82	127.17		-4.3%
DIC	125.64	135.97	126.78		-6.8%
ENE	116.64	131.95	127.09		-3.7%
FEB	108.23	120.62	123.05		2.0%
MAR	116.23	123.91	127.91		3.2%
27-Mar		125.13	143.54		14.7%
5-Apr		125.72	137.04		9.0%
17-Apr		122.77		133.33	8.6%
ABR	117.87	124.42		135.00	8.5%
MAY	134.61	127.20		145.00	14.0%
JUN	130.66	131.54		148.00	12.5%
JUL	124.93	138.38		143.00	3.3%
AGO	129.10	123.49		148.00	19.8%
SEP	129.41	123.48		147.00	19.0%

TOCINO FRESCO SIN PIEL DE 9 A 13LB, USDA, NAMP: 409

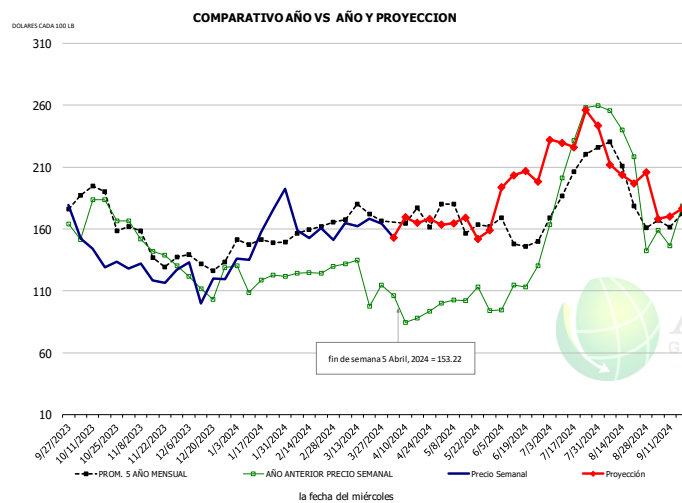

HISTORICO DE PRECIO Y PROYECCION

-DOLARES CADA 100 LB-

	PROM. 5 AÑO	AÑO ANT	ACTUAL	PROYECC	% Cambio
OCT	183.46	171.72	140.61		-18.1%
NOV	146.62	149.14	128.44		-13.9%
DIC	134.30	121.19	109.80		-9.4%
ENE	149.36	118.97	148.44		24.8%
FEB	160.34	130.50	161.66		23.9%
MAR	168.04	121.63	159.36		31.0%
27-Mar		114.69	164.30		43.3%
5-Apr		106.20	153.22		44.3%
17-Apr		88.31		165.04	86.9%
ABR	162.52	100.59		171.00	70.0%
MAY	168.06	105.78		165.00	56.0%
JUN	152.93	112.03		194.00	73.2%
JUL	194.97	225.36		231.00	2.5%
AGO	194.49	184.90		216.00	16.8%
SEP	164.24	154.33		169.00	9.5%

La información contenida en este documento ha sido obtenida de fuentes que Andes Global Trading considera confiables, sin embargo, no garantiza su exactitud o exhaustividad. Las opiniones del mercado y pronósticos aquí contenidos reflejan juicios del autor del informe sobre la información contenida, y están sujetas a cambios, basados en ciertas hipótesis, solo algunas de estas contempladas en este documento. Diferentes hipótesis podrían producir resultados substancialmente diferentes. Advertimos que no hay un método universalmente aceptado de predecir los precios, y esta información debe ser usada con precaución. Andes Global Trading no garantiza ningún resultado y no hay garantía sobre la información pronosticada en este informe. Cualquier forma de reproducción sin el consentimiento por escrito de Andes Global Trading está estrictamente prohibida.

PICNIC SIN CUSHION, FRESCO EN COMBO, USDA

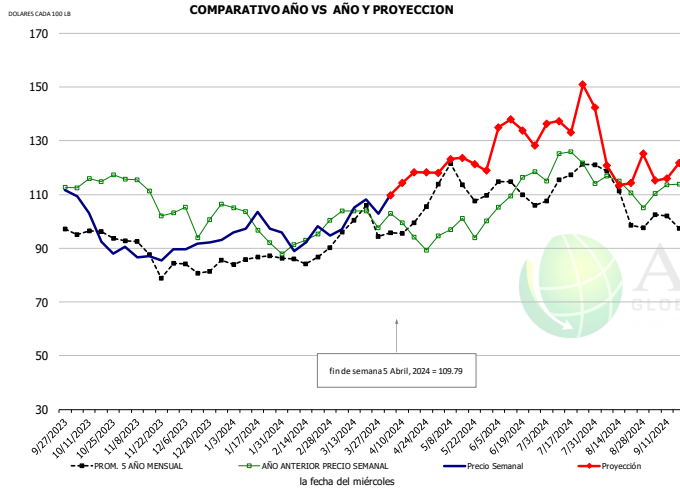

HISTORICO DE PRECIO Y PROYECCION

-DOLARES CADA 100 LB-

	PROM. 5 AÑO	AÑO ANT	ACTUAL	PROYECC	% Cambio
OCT	94.23	114.84	95.33		-17.0%
NOV	87.79	110.06	87.29		-20.7%
DIC	83.08	102.87	91.08		-11.5%
ENE	85.31	97.45	97.75		0.3%
FEB	85.69	92.54	92.40		-0.1%
MAR	96.31	102.26	103.50		1.2%
27-Mar		97.61	102.92		5.4%
5-Apr		102.86	109.79		6.7%
17-Apr		94.12		118.33	25.7%
ABR	97.02	94.76		111.00	17.1%
MAY	111.93	97.13		120.00	23.5%
JUN	112.00	111.07		133.00	19.7%
JUL	114.83	123.39		134.00	8.6%
AGO	110.02	112.15		124.00	10.6%
SEP	100.04	111.66		118.00	5.7%

RECORTE, 42% EN COMBO, USDA

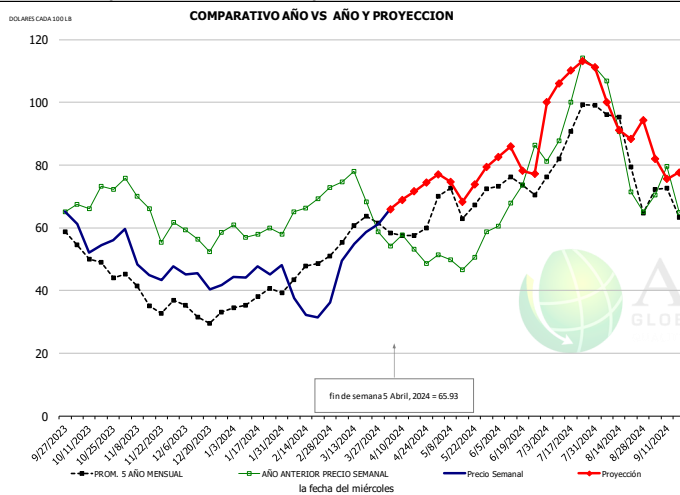

HISTORICO DE PRECIO Y PROYECCION

-DOLARES CADA 100 LB-

	PROM. 5 AÑO	AÑO ANT	ACTUAL	PROYECC	% Cambio
OCT	50.40	71.17	55.53		-22.0%
NOV	37.78	66.50	47.70		-28.3%
DIC	33.10	57.95	43.77		-24.5%
ENE	36.70	59.37	45.21		-23.8%
FEB	44.82	66.01	35.13		-46.8%
MAR	56.16	66.39	56.92		-14.3%
27-Mar		58.85	61.23		4.0%
5-Apr		54.10	65.93		21.9%
17-Apr		53.21		71.61	34.6%
ABR	57.45	52.75		68.00	28.9%
MAY	67.31	50.22		73.00	45.4%
JUN	72.45	68.46		89.00	30.0%
JUL	83.59	95.79		103.00	7.5%
AGO	84.73	81.61		96.00	17.6%
SEP	65.29	69.01		78.00	13.0%

COSTILLA, SPARERIB-MED, FRESCO USDA, NAMP:416

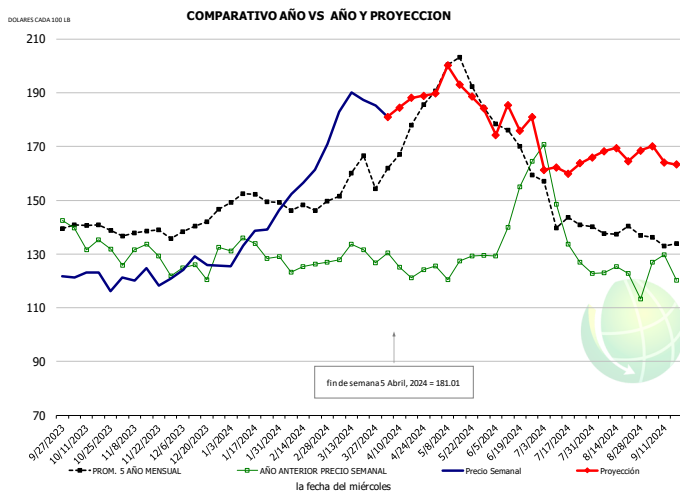

HISTORICO DE PRECIO Y PROYECCION

-DOLARES CADA 100 LB-

	PROM. 5 AÑO	AÑO ANT	ACTUAL	PROYECC	% Cambio
OCT	138.49	133.76	119.24		-10.8%
NOV	137.90	129.10	118.75		-8.0%
DIC	140.44	126.05	125.63		-0.3%
ENE	149.20	129.73	135.05		4.1%
FEB	147.38	125.58	157.59		25.5%
MAR	155.46	129.49	184.61		42.6%
27-Mar		126.84	185.20		46.0%
5-Apr		130.48	181.01		38.7%
17-Apr		121.18		188.12	55.2%
ABR	167.99	124.02		188.00	51.6%
MAY	193.99	125.00		192.00	53.6%
JUN	173.17	144.18		172.00	19.3%
JUL	143.79	141.24		164.00	16.1%
AGO	137.02	121.74		168.00	38.0%
SEP	133.52	121.53		166.00	36.6%

La información contenida en este documento ha sido obtenida de fuentes que Andes Global Trading considera confiables, sin embargo, no garantiza su exactitud o exhaustividad. Las opiniones del mercado y pronósticos aquí contenidos reflejan juicios del autor del informe sobre la información contenida, y están sujetas a cambios, basados en ciertas hipótesis, solo algunas de estas contempladas en este documento. Diferentes hipótesis podrían producir resultados substancialmente diferentes. Advertimos que no hay un método universalmente aceptado de predecir los precios, y esta información debe ser usada con precaución. Andes Global Trading no garantiza ningún resultado y no hay garantía sobre la información pronosticada en este informe. Cualquier forma de reproducción sin el consentimiento por escrito de Andes Global Trading está estrictamente prohibida.

PAPADA SIN PIEL EN COMBO, USDA, NAMP: 419

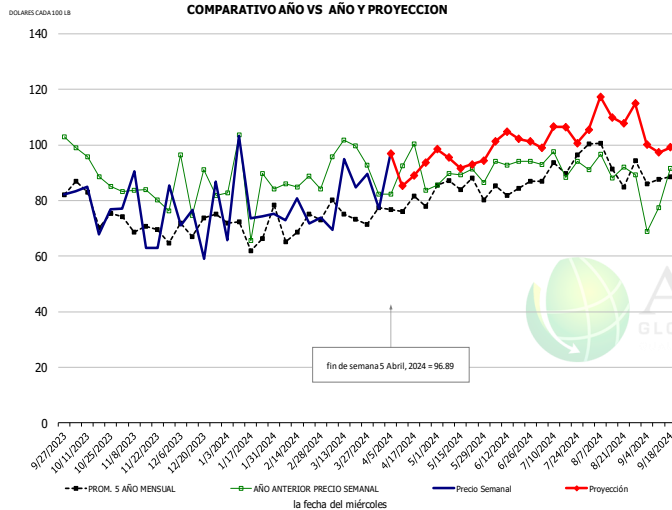

HISTORICO DE PRECIO Y PROYECCION

-DOLARES CADA 100 LB-

PROM. 5 AÑO	AÑO ANT	ACTUAL	PROYECC % Cambio	
OCT	73.62	93.21	75.08	-19.5%
NOV	69.67	83.13	71.70	-13.7%
DIC	64.04	78.49	66.85	-14.8%
ENE	60.27	78.70	69.58	-11.6%
FEB	73.23	88.58	70.44	-20.5%
MAR	71.67	89.31	79.05	-11.5%
27-Mar		92.65	89.55	-3.3%
5-Apr		82.37	96.89	17.6%
17-Apr		100.29	88.90	-11.4%
ABR	72.74	85.85	88.00	2.5%
MAY	84.60	84.49	94.00	11.3%
JUN	79.32	86.36	101.00	17.0%
JUL	85.03	90.39	104.00	15.1%
AGO	93.11	85.64	111.00	29.6%
SEP	83.60	77.68	100.00	28.7%

SIRLOIN DESHUESADO, FRESCO, USDA, NAMP: 414

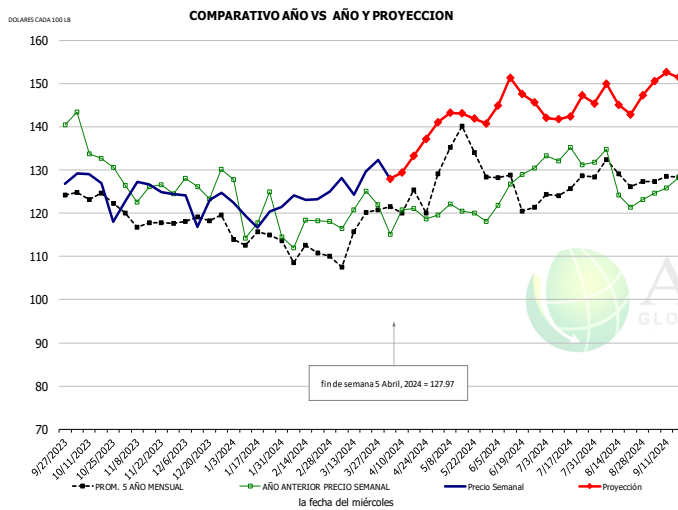

HISTORICO DE PRECIO Y PROYECCION

-DOLARES CADA 100 LB-

PROM. 5 AÑO	AÑO ANT	ACTUAL	PROYECC % Cambio	
OCT	122.45	133.77	126.33	-5.6%
NOV	117.82	126.21	125.75	-0.4%
DIC	118.34	127.84	123.47	-3.4%
ENE	114.56	120.95	119.56	-1.2%
FEB	111.83	116.99	124.55	6.5%
MAR	114.27	122.47	129.19	5.5%
27-Mar		122.00	132.39	8.5%
5-Apr		115.11	127.97	11.2%
17-Apr		121.13	133.32	10.1%
ABR	122.03	118.94	131.00	10.1%
MAY	134.12	121.05	141.00	16.5%
JUN	124.99	127.17	146.00	14.8%
JUL	124.90	133.64	142.00	6.3%
AGO	128.07	126.89	149.00	17.4%
SEP	127.43	127.33	151.00	18.6%

RECORTE 72% EN COMBO, USDA

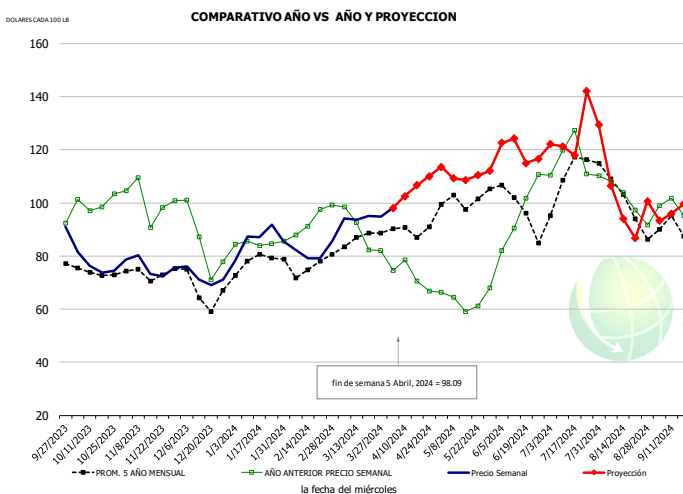

HISTORICO DE PRECIO Y PROYECCION

-DOLARES CADA 100 LB-

PROM. 5 AÑO	AÑO ANT	ACTUAL	PROYECC % Cambio	
OCT	74.42	100.44	76.65	-23.7%
NOV	72.88	102.20	74.56	-27.0%
DIC	68.02	88.77	72.10	-18.8%
ENE	77.11	84.92	83.63	-1.5%
FEB	75.49	91.19	81.78	-10.3%
MAR	84.28	90.24	93.49	3.6%
27-Mar		82.05	94.91	15.7%
5-Apr		74.60	98.09	31.5%
17-Apr		70.62	106.64	51.0%
ABR	87.58	73.71	101.00	37.0%
MAY	100.35	63.78	110.00	72.5%
JUN	98.85	90.32	118.00	30.6%
JUL	106.31	117.92	120.00	1.8%
AGO	101.70	99.02	105.00	6.0%
SEP	89.15	98.06	95.00	-3.1%

La información contenida en este documento ha sido obtenida de fuentes que Andes Global Trading considera confiables, sin embargo, no garantiza su exactitud o exhaustividad. Las opiniones del mercado y pronósticos aquí contenidos reflejan juicios del autor del informe sobre la información contenida, y están sujetas a cambios, basados en ciertas hipótesis, solo algunas de estas contempladas en este documento. Diferentes hipótesis podrían producir resultados substancialmente diferentes. Advertimos que no hay un método universalmente aceptado de predecir los precios, y esta información debe ser usada con precaución. Andes Global Trading no garantiza ningún resultado y no hay garantía sobre la información pronosticada en este informe. Cualquier forma de reproducción sin el consentimiento por escrito de Andes Global Trading está estrictamente prohibida.

LOMO SIN HUESO CC STRAP-ON, USDA

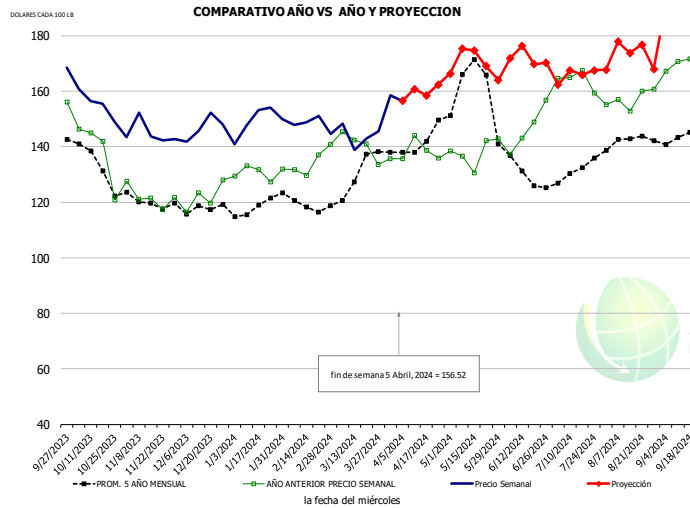

HISTORICO DE PRECIO Y PROYECCION

-DOLARES CADA 100 LB-

	PROM. 5 AÑO	AÑO ANT	ACTUAL	PROYECC	% Cambio
OCT	132.61	136.56	155.68		14.0%
NOV	119.71	122.34	143.69		17.5%
DIC	117.87	122.51	146.84		19.9%
ENE	117.49	130.08	148.11		13.9%
FEB	119.16	134.17	149.33		11.3%
MAR	123.96	139.76	145.29		4.0%
27-Mar		133.48	145.61		9.1%
5-Apr		135.78	156.52		15.3%
17-Apr		138.59		158.51	14.4%
ABR	138.45	136.28		160.00	17.4%
MAY	164.61	137.37		169.00	23.0%
JUN	133.14	146.06		171.00	17.1%
JUL	130.23	163.43		165.00	1.0%
AGO	141.63	156.68		178.00	13.6%
SEP	143.06	170.54		192.00	12.6%

Brisket Bones, Full, 30#, FRZ, USDA, NAMP: 416B

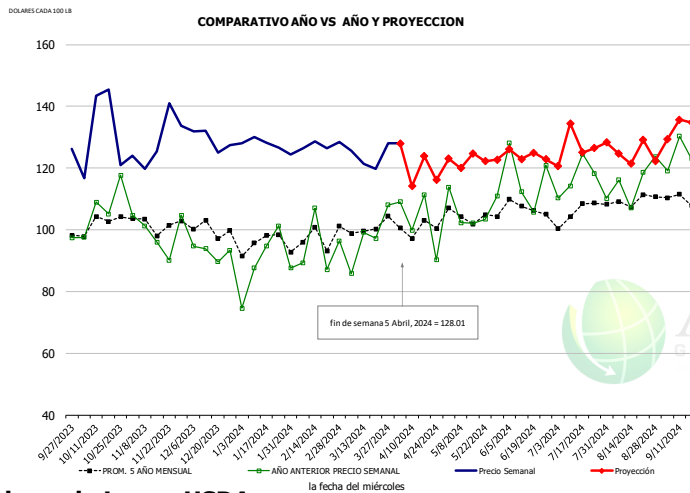

HISTORICO DE PRECIO Y PROYECCION

-DOLARES CADA 100 LB-

	PROM. 5 AÑO	AÑO ANT	ACTUAL	PROYECC	% Cambio
OCT		107.31	131.71		22.7%
NOV		99.38	128.79		29.6%
DIC		92.90	129.16		39.0%
ENE		89.54	127.47		42.4%
FEB		92.77	127.44		37.4%
MAR		97.35	123.70		27.1%
27-Mar		108.10	128.05		18.5%
5-Apr		109.05	128.01		17.4%
17-Apr		111.43		123.87	11.2%
ABR		102.65		118.00	15.0%
MAY	104.62	106.53		122.00	14.5%
JUN	107.49	116.77		125.00	7.1%
JUL	104.52	116.87		126.00	7.8%
AGO	109.40	115.17		126.00	9.4%
SEP	109.77	124.70		132.00	5.9%

Cabeza de Lomo, USDA

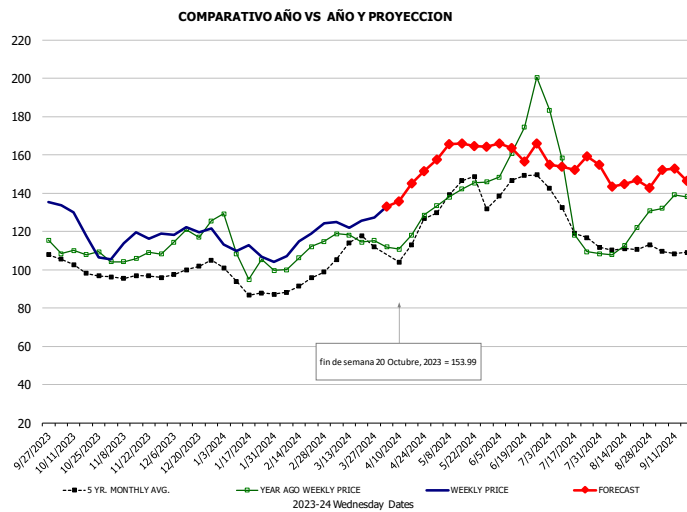

HISTORICO DE PRECIO Y PROYECCION

-DOLARES CADA 100 LB-

	PROM. 5 AÑO	AÑO ANT	ACTUAL	PROYECC	% Cambio
OCT	100.45	107.03	120.24		12.3%
NOV	96.23	105.58	116.47		10.3%
DIC	99.76	118.67	120.49		1.5%
ENE	91.95	105.10	110.30		5.0%
FEB	90.66	104.71	114.62		9.5%
MAR	109.91	115.46	126.27		9.4%
27-Mar		115.39	127.20		10.2%
5-Apr		112.01	132.95		18.7%
17-Apr		118.14		145.20	22.9%
ABR	107.52	115.77		135.00	16.6%
MAY	137.35	139.72		160.00	14.5%
JUN	142.69	164.58		165.00	0.3%
JUL	124.64	135.09		154.00	14.0%
AGO	110.61	115.82		147.00	26.9%
SEP	109.39	135.45		149.00	10.0%

La información contenida en este documento ha sido obtenida de fuentes que Andes Global Trading considera confiables, sin embargo, no garantiza su exactitud o exhaustividad. Las opiniones del mercado y pronósticos aquí contenidos reflejan juicios del autor del informe sobre la información contenida, y están sujetas a cambios, basados en ciertas hipótesis, solo algunas de estas contempladas en este documento. Diferentes hipótesis podrían producir resultados substancialmente diferentes. Advertimos que no hay un método universalmente aceptado de predecir los precios, y esta información debe ser usada con precaución. Andes Global Trading no garantiza ningún resultado y no hay garantía sobre la información pronosticada en este informe. Cualquier forma de reproducción sin el consentimiento por escrito de Andes Global Trading está estrictamente prohibida.

Mercado de Res - Situación de Abasto y Perspectiva

Producción semanal de carne Res

Fuente: USDA

		Sacrificios (Miles cabezas)	Cambio %	Peso Canal LBS	Cambio %	Producción (Millones lbs)	Cambio %
Año anterior	08-Apr-23	604.6		820.0		494.5	
Esta semana	06-Apr-24	609.0	0.7%	845.0	3.0%	513.7	3.9%
Semana pasada	30-Mar-24	586.0		843.0		493.0	
Esta semana	06-Apr-24	609.0	3.9%	845.0	0.2%	513.7	4.2%
Acumulado 2023	08-Apr-23	8,797		823.1		7,241	
Acumulado 2024	06-Apr-24	8,319	-5.4%	838.0	1.8%	6,971	-3.7%

Histórico por Trimestre + Proyección

Q1 2023	8,314		820.5		6,822	
Q2 2023	8,278		810.6		6,710	
Q3 2023	8,098		817.5		6,621	
Q4 2023	8,149		835.9		6,812	
Annual	32,840	Y/Y % CH.	821.1	Y/Y % CH.	26,964	Y/Y % CH.
Q1 2024	7,873	-5.3%	835.0	1.8%	6,574	-3.6%
Q2 2024	7,947	-4.0%	822.0	1.4%	6,532	-2.7%
Q3 2024	7,692	-5.0%	827.0	1.2%	6,361	-3.9%
Q4 2024	7,534	-7.6%	845.0	1.1%	6,366	-6.5%
Annual	31,046	-5.5%	832.3	1.4%	25,834	-4.2%
Q1 2025	7,363	-6.5%	840.0	0.6%	6,185	-5.9%
Q2 2025	7,446	-6.3%	829.0	0.9%	6,173	-5.5%
Q3 2025	7,308	-5.0%	834.0	0.8%	6,095	-4.2%
Q4 2025	7,195	-4.5%	853.0	0.9%	6,137	-3.6%
Annual	29,311	-5.6%	839.0	0.8%	24,589	-4.8%

Sacrificio Semanal Res, Miles de Cabezas

Fuente: USDA

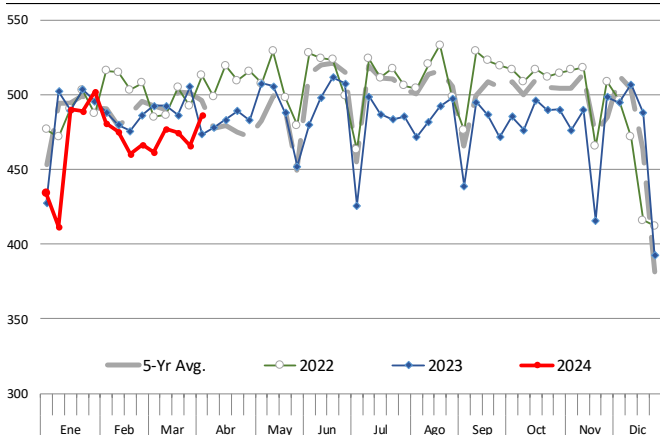

Promedio de pesos (lb) de canales de Res (Incluye Ganado en Engorda y sin)

Peso Promedio Vestido Por Cadáver. Fuente de datos: USDA AMS

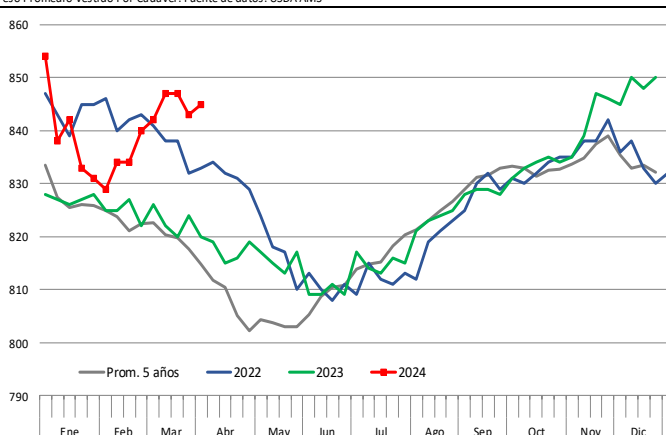

La información contenida en este documento ha sido obtenida de fuentes que Andes Global Trading considera confiables, sin embargo, no garantiza su exactitud o exhaustividad. Las opiniones del mercado y pronósticos aquí contenidos reflejan juicios del autor del informe sobre la información contenida, y están sujetas a cambios, basados en ciertas hipótesis, solo algunas de estas contempladas en este documento. Diferentes hipótesis podrían producir resultados substancialmente diferentes. Advertimos que no hay un método universalmente aceptado de predecir los precios, y esta información debe ser usada con precaución. Andes Global Trading no garantiza ningún resultado y no hay garantía sobre la información pronosticada en este informe. Cualquier forma de reproducción sin el consentimiento por escrito de Andes Global Trading está estrictamente prohibida.

Cortes Primarios de Res

Valor Cutout Choice de Res, DOLARES CADA 100 LB

Fuente:USDA

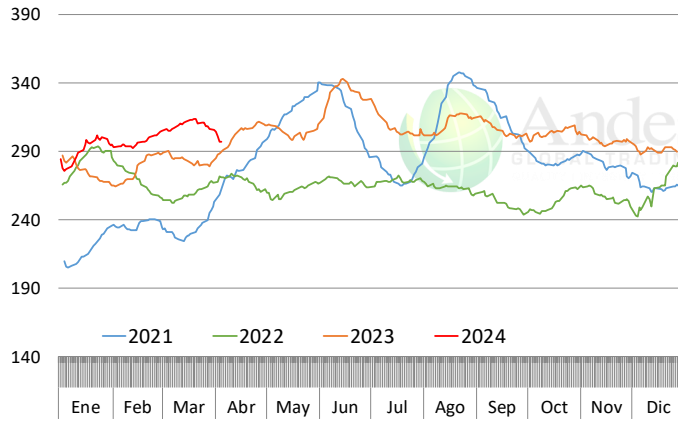

Primal Cuarto Trasero, DOLARES CADA 100 LB

Fuente:USDA

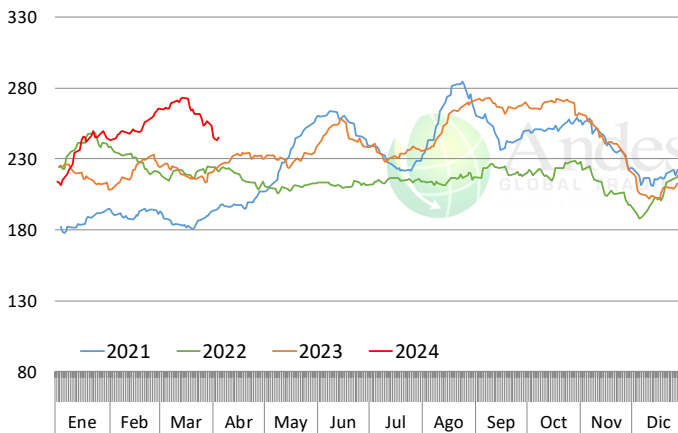

Primal Cuarto delantero, DOLARES CADA 100 LB

Fuente:USDA

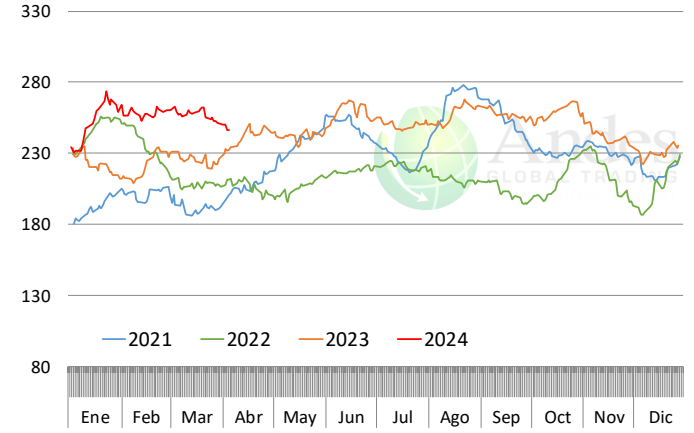

Primal Lomo, DOLARES CADA 100 LB

Fuente:USDA

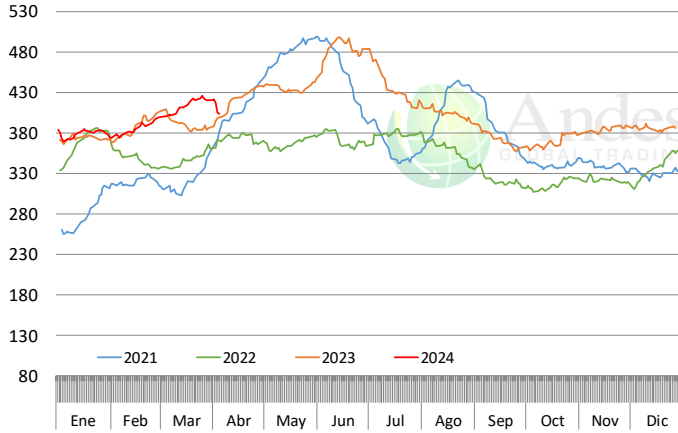

Primal Rib, DOLARES CADA 100 LB

Fuente:USDA

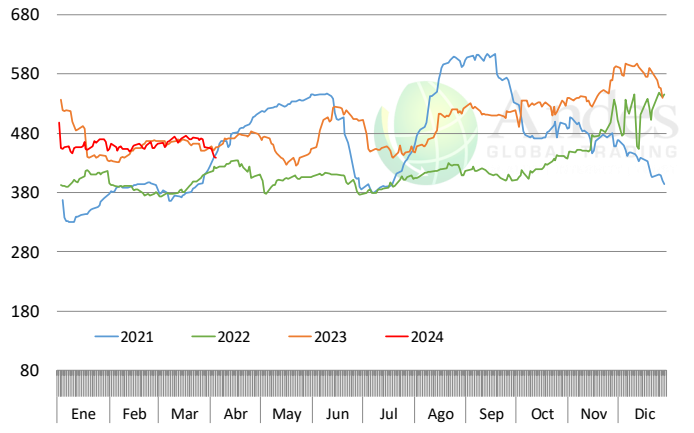

La información contenida en este documento ha sido obtenida de fuentes que Andes Global Trading considera confiables, sin embargo, no garantiza su exactitud o exhaustividad. Las opiniones del mercado y pronósticos aquí contenidos reflejan juicios del autor del informe sobre la información contenida, y están sujetas a cambios, basados en ciertas hipótesis, solo algunas de estas contempladas en este documento. Diferentes hipótesis podrían producir resultados substancialmente diferentes. Advertimos que no hay un método universalmente aceptado de predecir los precios, y esta información debe ser usada con precaución. Andes Global Trading no garantiza ningún resultado y no hay garantía sobre la información pronosticada en este informe. Cualquier forma de reproducción sin el consentimiento por escrito de Andes Global Trading está estrictamente prohibida.

RECORTE DE RES 50%

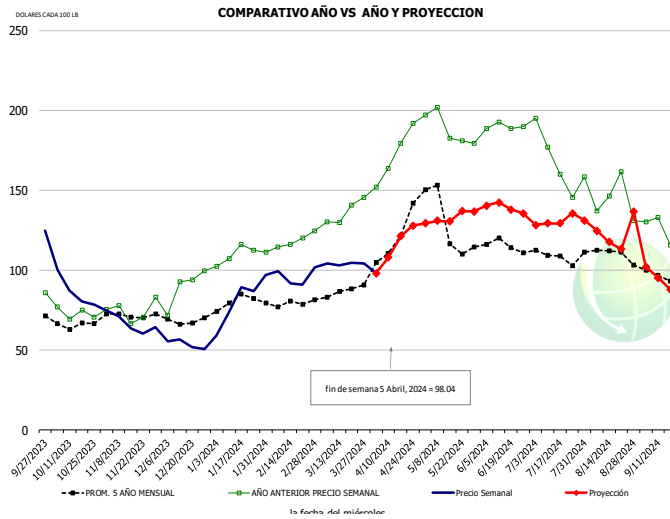

HISTORICO DE PRECIO Y PROYECCION

-DOLARES CADA 100 LB-

	PROM. 5 AÑO	AÑO ANT	ACTUAL	PROYECC % Cambio
OCT	62.63	71.37	87.31	22.3%
NOV	71.99	72.96	64.61	-11.5%
DIC	68.92	86.56	54.24	-37.3%
ENE	79.46	108.11	76.95	-28.8%
FEB	78.65	116.58	92.90	-20.3%
MAR	85.30	134.63	103.86	-22.9%
27-Mar	145.57	104.40		-28.3%
5-Apr	152.07	98.04		-35.5%
17-Apr	179.53		121.38	-32.4%
ABR	107.74	173.84	120.00	-31.0%
MAY	132.71	191.64	139.00	-27.5%
JUN	115.12	189.15	139.00	-26.5%
JUL	109.63	171.80	128.00	-25.5%
AGO	109.10	144.07	122.00	-15.3%
SEP	95.48	126.94	99.00	-22.0%

SELECTO, 114A, CLOD/PALETA, RECORTADO, 1/4" MAX, USDA

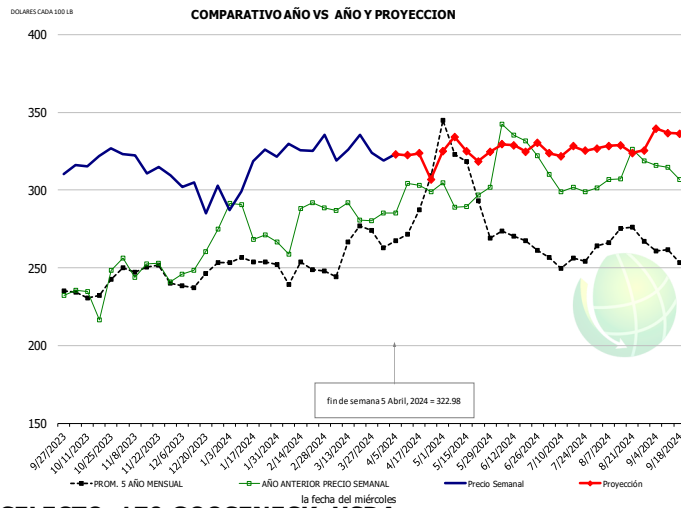

HISTORICO DE PRECIO Y PROYECCION

-DOLARES CADA 100 LB-

	PROM. 5 AÑO	AÑO ANT	ACTUAL	PROYECC % Cambio
OCT	232.16	228.63	320.67	40.3%
NOV	247.84	248.43	316.48	27.4%
DIC	239.68	254.76	299.81	17.7%
ENE	250.57	276.38	309.36	11.9%
FEB	247.95	272.99	319.50	17.0%
MAR	267.05	283.96	325.29	14.6%
27-Mar	280.44	323.85		15.5%
5-Apr	285.13	322.98		13.3%
17-Apr	302.98		323.72	6.8%
ABR	276.40	300.89	319.00	6.0%
MAY	315.88	294.79	324.00	9.9%
JUN	267.75	322.03	326.00	1.2%
JUL	252.15	299.48	326.00	8.9%
AGO	268.30	313.03	327.00	4.5%
SEP	255.33	309.53	337.00	8.9%

SELECTO, 170 GOOSENECK, USDA

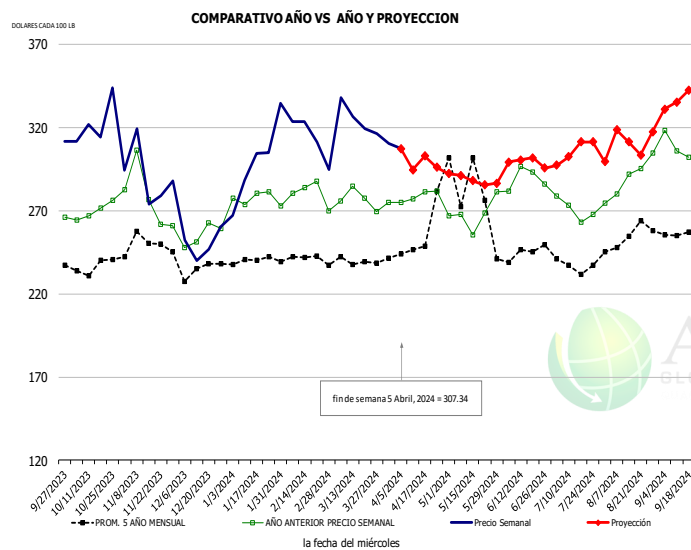

HISTORICO DE PRECIO Y PROYECCION

-DOLARES CADA 100 LB-

	PROM. 5 AÑO	AÑO ANT	ACTUAL	PROYECC % Cambio
OCT	232.70	273.89	318.43	16.3%
NOV	245.04	282.91	281.14	-0.6%
DIC	230.81	251.59	250.19	-0.6%
ENE	240.59	281.38	281.57	0.1%
FEB	240.36	283.33	301.27	6.3%
MAR	239.39	276.28	326.02	18.0%
27-Mar	269.45	316.26		17.4%
5-Apr	275.05	307.34		11.7%
17-Apr	281.58		302.92	7.6%
ABR	266.82	280.64	298.00	6.2%
MAY	292.95	268.33	290.00	8.1%
JUN	243.18	289.06	298.00	3.1%
JUL	232.51	270.30	303.00	12.1%
AGO	249.74	291.09	313.00	7.5%
SEP	256.78	306.92	338.00	10.1%

La información contenida en este documento ha sido obtenida de fuentes que Andes Global Trading considera confiables, sin embargo, no garantiza su exactitud o exhaustividad. Las opiniones del mercado y pronósticos aquí contenidos reflejan juicios del autor del informe sobre la información contenida, y están sujetas a cambios, basados en ciertas hipótesis, solo algunas de estas contempladas en este documento. Diferentes hipótesis podrían producir resultados substancialmente diferentes. Advertimos que no hay un método universalmente aceptado de predecir los precios, y esta información debe ser usada con precaución. Andes Global Trading no garantiza ningún resultado y no hay garantía sobre la información pronosticada en este informe. Cualquier forma de reproducción sin el consentimiento por escrito de Andes Global Trading está estrictamente prohibida.

PULPA NEGRA 1/4 RECORTADA, USDA, NAMP:168

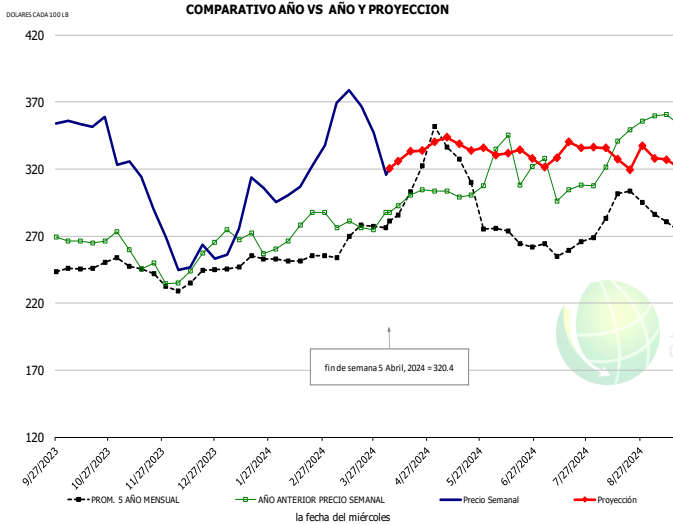

HISTORICO DE PRECIO Y PROYECCION

-DOLARES CADA 100 LB-

	PROM. 5 AÑO	AÑO ANT	ACTUAL	PROYECC	% Cambio
OCT	246.80	267.57	351.69		31.4%
NOV	245.46	250.86	303.91		21.1%
DIC	233.58	239.99	249.44		3.9%
ENE	248.23	267.39	285.64		6.8%
FEB	251.56	270.30	316.77		17.2%
MAR	265.52	278.55	364.82		31.0%
27-Mar			274.76	347.34	26.4%
5-Apr			287.82	320.40	11.3%
17-Apr			300.88	333.47	10.8%
ABR	301.40	298.61	337.00		12.9%
MAY	334.10	304.95	340.00		11.5%
JUN	271.59	325.67	329.00		1.0%
JUL	259.34	305.13	328.00		7.5%
AGO	286.96	331.49	333.00		0.5%
SEP	278.35	358.34	327.00		-8.7%

TOP SIRLOIN DESHUESADO, USDA, NAMP:184

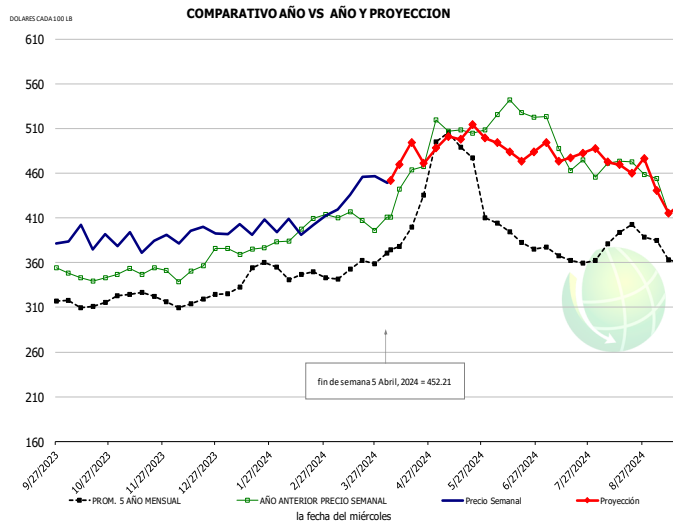

HISTORICO DE PRECIO Y PROYECCION

-DOLARES CADA 100 LB-

	PROM. 5 AÑO	AÑO ANT	ACTUAL	PROYECC	% Cambio
OCT	308.41	340.69	390.61		14.7%
NOV	319.10	349.19	385.72		10.5%
DIC	314.69	354.37	390.32		10.1%
ENE	339.95	375.95	396.35		5.4%
FEB	348.14	393.65	397.46		1.0%
MAR	351.57	406.93	441.94		8.6%
27-Mar			396.12	456.79	15.3%
5-Apr			411.02	452.21	10.0%
17-Apr			463.55	494.72	6.7%
ABR	392.16	447.40	474.00		5.9%
MAY	486.46	505.45	493.00		-2.5%
JUN	400.21	525.71	488.00		-7.2%
JUL	363.24	475.35	481.00		1.2%
AGO	383.87	466.62	464.00		-0.6%
SEP	365.51	421.73	434.00		2.9%

CHOICE, 120, 1 BRISKET, DECKLE-OFF, BONELESS, USDA

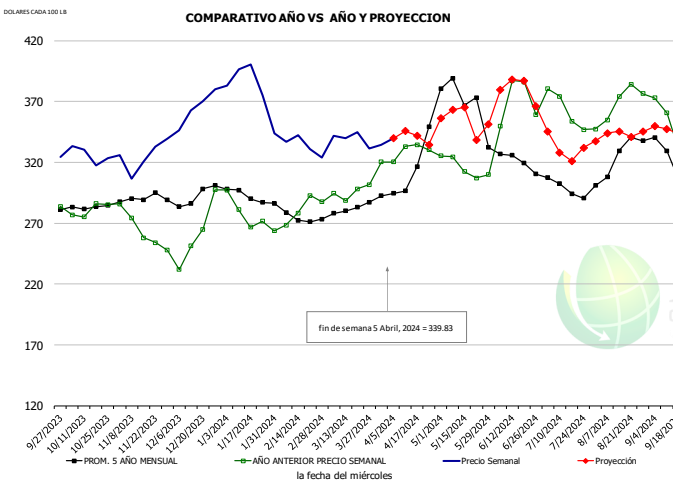

HISTORICO DE PRECIO Y PROYECCION

-DOLARES CADA 100 LB-

	PROM. 5 AÑO	AÑO ANT	ACTUAL	PROYECC	% Cambio
OCT	281.26	281.12	322.43		14.7%
NOV	287.82	265.66	318.05		19.7%
DIC	288.54	253.55	356.98		40.8%
ENE	289.91	273.39	371.71		36.0%
FEB	272.39	275.84	331.13		20.0%
MAR	280.25	295.36	338.62		14.6%
27-Mar			301.81	331.48	9.8%
5-Apr			320.35	339.83	6.1%
17-Apr			334.58	342.06	2.2%
ABR	309.53	327.20	345.00		5.4%
MAY	374.57	313.54	358.00		14.2%
JUN	318.78	351.68	376.00		6.9%
JUL	291.01	344.37	337.00		-2.1%
AGO	317.78	363.17	342.00		-5.8%
SEP	312.56	339.95	348.00		2.4%

La información contenida en este documento ha sido obtenida de fuentes que Andes Global Trading considera confiables, sin embargo, no garantiza su exactitud o exhaustividad. Las opiniones del mercado y pronósticos aquí contenidos reflejan juicios del autor del informe sobre la información contenida, y están sujetas a cambios, basados en ciertas hipótesis, solo algunas de estas contempladas en este documento. Diferentes hipótesis podrían producir resultados substancialmente diferentes. Advertimos que no hay un método universalmente aceptado de predecir los precios, y esta información debe ser usada con precaución. Andes Global Trading no garantiza ningún resultado y no hay garantía sobre la información pronosticada en este informe. Cualquier forma de reproducción sin el consentimiento por escrito de Andes Global Trading está estrictamente prohibida.

ARRACHERA, USDA

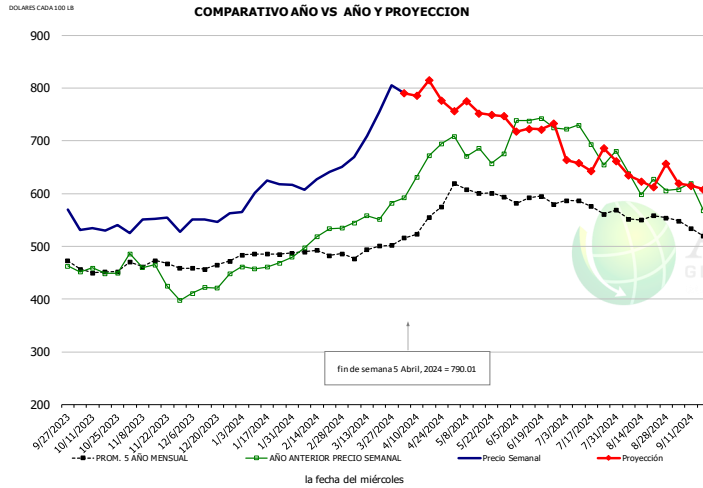

HISTORICO DE PRECIO Y PROYECCION

-DOLARES CADA 100 LB-

	PROM. 5 AÑO	AÑO ANT	ACTUAL	PROYECC % Cambio
OCT	448.69	441.92	534.30	20.9%
NOV	463.56	436.80	543.54	24.4%
DIC	461.30	428.53	549.49	28.2%
ENE	486.15	472.30	594.24	25.8%
FEB	483.77	515.71	629.86	22.1%
MAR	487.52	559.57	722.60	29.1%
27-Mar		582.09	804.56	38.2%
5-Apr		592.35	790.01	33.4%
17-Apr		671.72		814.62 21.3%
ABR	521.58	653.26		789.00 20.8%
MAY	607.23	680.25		757.00 11.3%
JUN	582.18	726.63		715.00 -1.6%
JUL	566.05	689.72		660.00 -4.3%
AGO	550.48	622.40		632.00 1.5%
SEP	526.13	589.58		622.00 5.5%

CHOICE, 167A, 4 KNUCKLE, PEELED, USDA

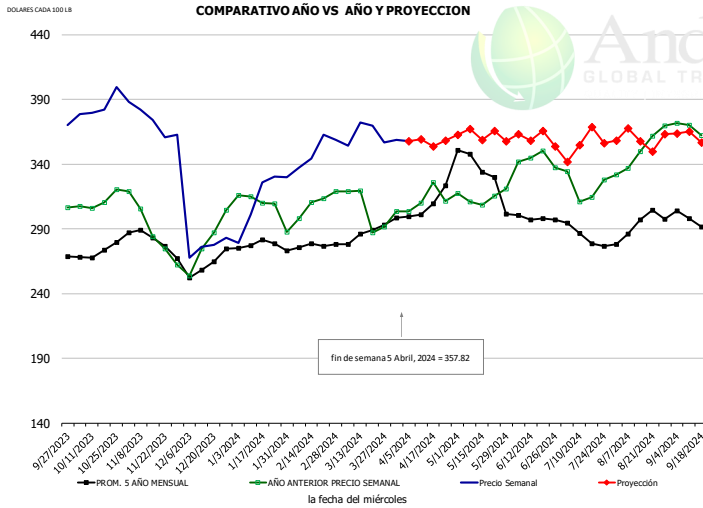

HISTORICO DE PRECIO Y PROYECCION

-DOLARES CADA 100 LB-

	PROM. 5 AÑO	AÑO ANT	ACTUAL	PROYECC % Cambio
OCT	270.14	309.16	385.70	24.8%
NOV	278.81	282.83	369.20	30.5%
DIC	257.91	272.33	281.07	3.2%
ENE	275.81	309.98	311.75	0.6%
FEB	274.98	304.90	347.67	14.0%
MAR	279.79	299.52	365.84	22.1%
27-Mar		291.60	356.91	22.4%
5-Apr		303.77	357.82	17.8%
17-Apr		325.77		354.11 8.7%
ABR	302.04	310.66		359.00 15.6%
MAY	339.01	313.90		361.00 15.0%
JUN	298.35	342.79		363.00 5.9%
JUL	283.76	321.03		351.00 9.3%
AGO	289.58	342.93		363.00 5.9%
SEP	295.34	366.18		362.00 -1.1%

CHOICE, 171B, 3 OUTSIDE ROUND, FLAT, USDA

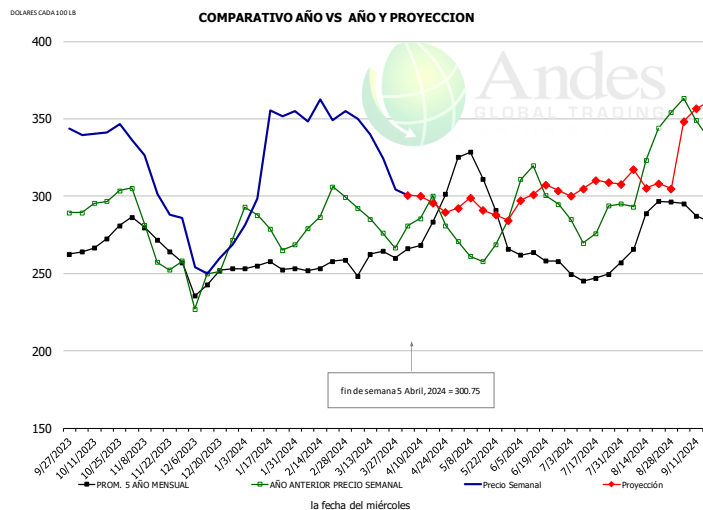

HISTORICO DE PRECIO Y PROYECCION

-DOLARES CADA 100 LB-

	PROM. 5 AÑO	AÑO ANT	ACTUAL	PROYECC % Cambio
OCT	269.83	300.79	338.02	12.4%
NOV	270.03	271.53	296.15	9.1%
DIC	244.64	246.21	258.86	5.1%
ENE	253.57	277.65	324.74	17.0%
FEB	253.16	287.73	347.90	20.9%
MAR	254.66	282.10	323.09	14.5%
27-Mar		266.66	304.21	14.1%
5-Apr		281.10	300.75	7.0%
17-Apr		300.24		295.79 -1.5%
ABR	278.83	278.75		296.00 6.2%
MAY	311.90	264.36		292.00 10.5%
JUN	260.22	300.38		298.00 -0.8%
JUL	246.62	276.82		303.00 9.5%
AGO	275.28	317.11		314.00 -1.0%
SEP	287.89	348.18		352.00 1.1%

La información contenida en este documento ha sido obtenida de fuentes que Andes Global Trading considera confiables, sin embargo, no garantiza su exactitud o exhaustividad. Las opiniones del mercado y pronósticos aquí contenidos reflejan juicios del autor del informe sobre la información contenida, y están sujetas a cambios, basados en ciertas hipótesis, solo algunas de estas contempladas en este documento. Diferentes hipótesis podrían producir resultados substancialmente diferentes. Advertimos que no hay un método universalmente aceptado de predecir los precios, y esta información debe ser usada con precaución. Andes Global Trading no garantiza ningún resultado y no hay garantía sobre la información pronosticada en este informe. Cualquier forma de reproducción sin el consentimiento por escrito de Andes Global Trading está estrictamente prohibida.

CHOICE, 185A, 4 BOTTOM SIRLOIN, FLAP, USDA

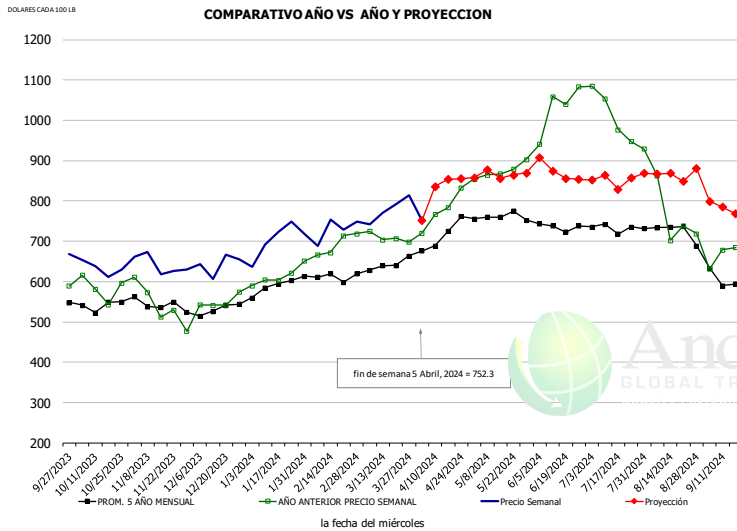

HISTORICO DE PRECIO Y PROYECCION

-DOLARES CADA 100 LB-

	PROM. 5 AÑO	AÑO ANT	ACTUAL	PROYECC. % Cambio
OCT	523.98	535.72	622.95	16.3%
NOV	532.46	523.47	625.62	19.5%
DIC	522.19	529.49	607.78	14.8%
ENE	569.18	587.14	705.56	20.2%
FEB	603.98	687.44	714.77	4.0%
MAR	623.69	708.79	754.34	6.4%
27-Mar		697.94	814.44	16.7%
5-Apr		720.49	752.30	4.4%
17-Apr		783.28		853.70 9.0%
ABR	676.44	769.80		816.00 6.0%
MAY	764.93	864.96		861.00 -0.5%
JUN	721.00	1032.02		884.00 -14.3%
JUL	717.03	991.26		863.00 -12.9%
AGO	718.40	768.48		862.00 12.2%
SEP	589.62	644.20		790.00 22.6%

Outside Skirt, USDA

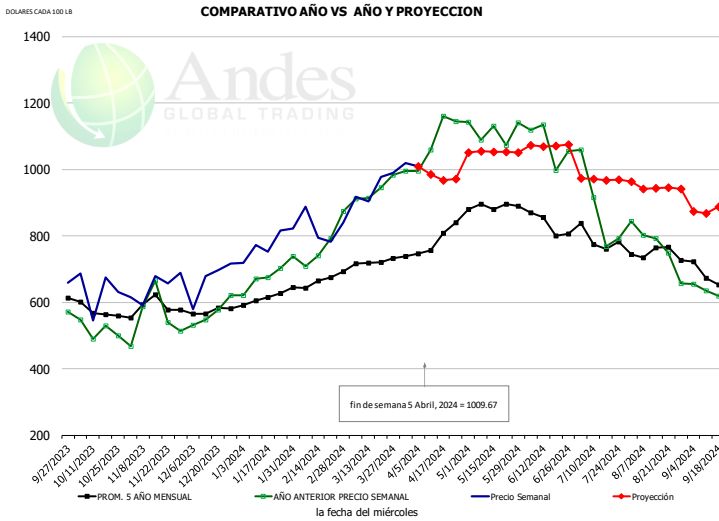

HISTORICO DE PRECIO Y PROYECCION

-DOLARES CADA 100 LB-

	PROM. 5 AÑO	AÑO ANT	ACTUAL	PROYECC. % Cambio
OCT	566.38	509.60	620.37	21.7%
NOV	566.09	513.55	633.45	23.3%
DIC	556.31	571.77	676.13	18.3%
ENE	604.32	681.69	765.88	12.4%
FEB	649.02	758.93	819.64	8.0%
MAR	690.67	942.37	945.67	0.3%
27-Mar		984.38	989.88	0.6%
5-Apr		996.30	1009.67	1.3%
17-Apr		1161.88		967.34 -16.7%
ABR	776.46	1093.24		975.00 -10.8%
MAY	876.15	1104.74		1050.00 -5.0%
JUN	814.29	1010.59		1075.00 6.4%
JUL	758.67	837.10		970.00 15.9%
AGO	726.57	726.92		940.00 29.3%
SEP	656.56	650.68		875.00 34.5%

Outside Skirt, Peeled, USDA

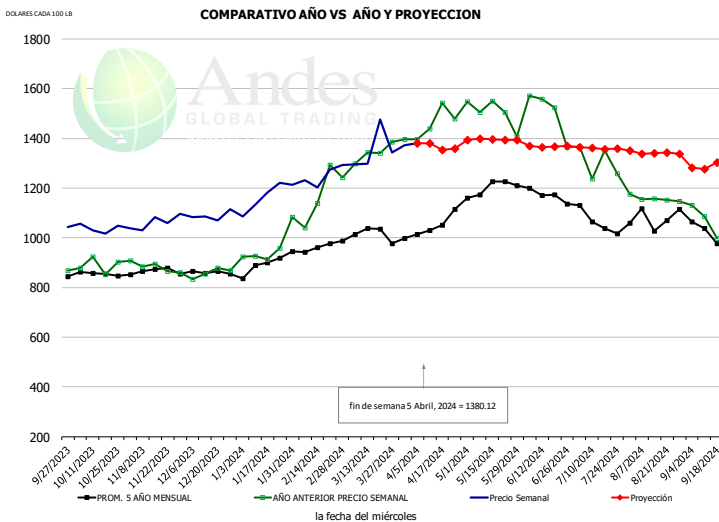

HISTORICO DE PRECIO Y PROYECCION

-DOLARES CADA 100 LB-

	PROM. 5 AÑO	AÑO ANT	ACTUAL	PROYECC. % Cambio
OCT	835.76	862.42	1039.90	20.6%
NOV	855.24	868.18	1045.87	20.5%
DIC	855.05	860.89	1072.87	24.6%
ENE	879.21	931.83	1158.64	24.3%
FEB	953.09	1128.76	1239.79	9.8%
MAR	1026.37	1352.86	1322.69	-2.2%
27-Mar		1384.82	1342.84	-3.0%
5-Apr		1395.41	1380.12	-1.1%
17-Apr		1543.47		1354.27 -12.3%
ABR	1031.31	1480.13		1365.00 -7.8%
MAY	1200.98	1512.99		1390.00 -8.1%
JUN	1153.07	1374.56		1370.00 -0.3%
JUL	1073.54	1257.73		1360.00 8.1%
AGO	1071.99	1173.37		1335.00 13.8%
SEP	1000.10	1065.06		1285.00 20.7%

La información contenida en este documento ha sido obtenida de fuentes que Andes Global Trading considera confiables, sin embargo, no garantiza su exactitud o exhaustividad. Las opiniones del mercado y pronósticos aquí contenidos reflejan juicios del autor del informe sobre la información contenida, y están sujetas a cambios, basados en ciertas hipótesis, solo algunas de estas contempladas en este documento. Diferentes hipótesis podrían producir resultados substancialmente diferentes. Advertimos que no hay un método universalmente aceptado de predecir los precios, y esta información debe ser usada con precaución. Andes Global Trading no garantiza ningún resultado y no hay garantía sobre la información pronosticada en este informe. Cualquier forma de reproducción sin el consentimiento por escrito de Andes Global Trading está estrictamente prohibida.

Mercado Pollo- Situación de Abasto y Perspectivas

Producción Semanal de pollo

Fuente: USDA

		Sacrificios (Millones cabezas)	Cambio %	Peso Canal LBS	Cambio %	Producción (Million lbs)	Cambio %
Año anterior	01-Apr-23	162.0		6.30		775.7	
Esta semana	30-Mar-24	161.0	-0.6%	6.36	1.0%	778.1	0.3%
Semana pasada	23-Mar-24	162.0		6.44		792.8	
Esta semana	30-Mar-24	161.0	-0.6%	6.36	-1.2%	778.1	-1.9%
Acumulado 2023	01-Apr-23	2,155		6.37		10,423	
Acumulado 2024	30-Mar-24	2,098	-2.7%	6.45	1.3%	10,301	-1.2%

Histórico por Trimestre + Proyección

Q1 2023	2,351		4.91		11,549	
Q2 2023	2,346		4.92		11,546	
Q3 2023	2,373		4.92		11,681	
Q4 2023	2,311		5.02		11,611	
Annual	9,381	Y/Y % CH.	4.95	Y/Y % CH.	46,387	Y/Y % CH.
Q1 2024	2,316	-1.5%	4.90	-0.2%	11,348	-1.7%
Q2 2024	2,358	0.5%	4.94	0.4%	11,646	0.9%
Q3 2024	2,418	1.9%	4.93	0.2%	11,920	2.1%
Q4 2024	2,360	2.1%	5.05	0.5%	11,916	2.6%
Annual	9,451	0.7%	4.96	0.2%	46,831	1.0%
Q1 2025	2,314	-0.1%	4.94	0.8%	11,431	0.7%
Q2 2025	2,381	1.0%	4.96	0.4%	11,810	1.4%
Q3 2025	2,435	0.7%	4.96	0.6%	12,077	1.3%
Q4 2025	2,381	0.9%	5.05	0.0%	12,023	0.9%
Annual	9,511	0.6%	4.98	0.5%	47,341	1.1%

La información contenida en este documento ha sido obtenida de fuentes que Andes Global Trading considera confiables, sin embargo, no garantiza su exactitud o exhaustividad. Las opiniones del mercado y pronósticos aquí contenidos reflejan juicios del autor del informe sobre la información contenida, y están sujetas a cambios, basados en ciertas hipótesis, solo algunas de estas contempladas en este documento. Diferentes hipótesis podrían producir resultados substancialmente diferentes. Advertimos que no hay un método universalmente aceptado de predecir los precios, y esta información debe ser usada con precaución. Andes Global Trading no garantiza ningún resultado y no hay garantía sobre la información pronosticada en este informe. Cualquier forma de reproducción sin el consentimiento por escrito de Andes Global Trading está estrictamente prohibida.

HUEVOS EN INCUBACION (DE UN MES)

Data: USDA. Analysis by Steiner Consulting

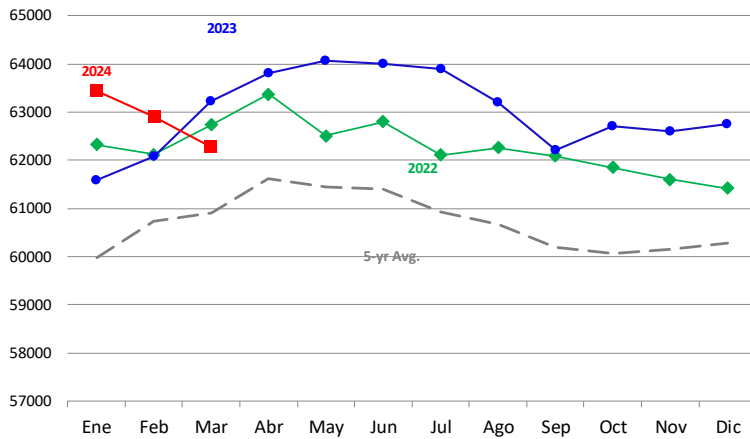

HUEVOS POLLOS NACIDOS DE HUEVO EXITOSAMENTE

Fuente: USDA

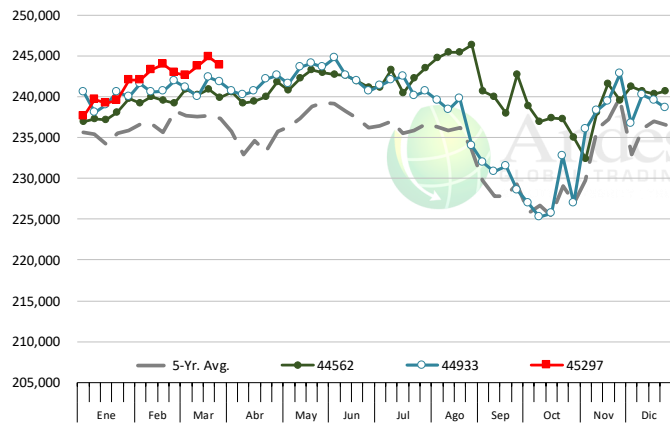

POLLOS COLOCADOS EN ENGORDA

Fuente: USDA

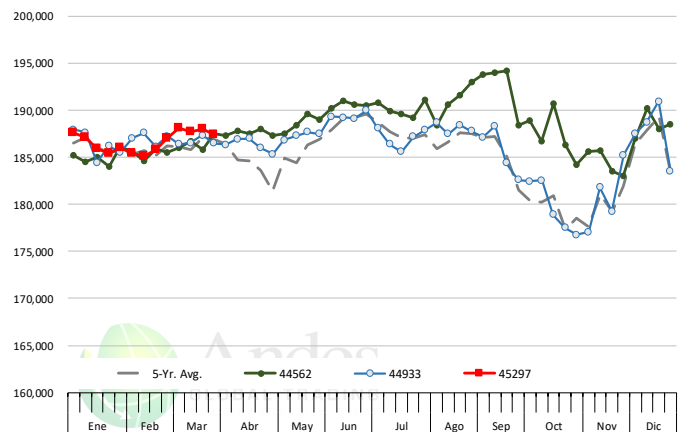

RELACION DE POLLOS PUESTOS EN ENGORDA VS PUESTOS PARA INCUBACION (21 DIAS)



La información contenida en este documento ha sido obtenida de fuentes que Andes Global Trading considera confiables, sin embargo, no garantiza su exactitud o exhaustividad. Las opiniones del mercado y pronósticos aquí contenidos reflejan juicios del autor del informe sobre la información contenida, y están sujetas a cambios, basados en ciertas hipótesis, solo algunas de estas contempladas en este documento. Diferentes hipótesis podrían producir resultados substancialmente diferentes. Advertimos que no hay un método universalmente aceptado de predecir los precios, y esta información debe ser usada con precaución. Andes Global Trading no garantiza ningún resultado y no hay garantía sobre la información pronosticada en este informe. Cualquier forma de reproducción sin el consentimiento por escrito de Andes Global Trading está estrictamente prohibida.

POLLO ENTERO, USDA

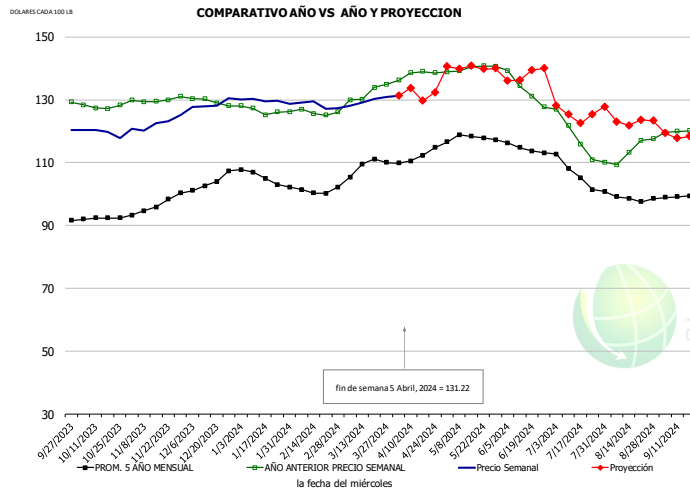

HISTORICO DE PRECIO Y PROYECCION

-DOLARES CADA 100 LB-

	PROM. 5 AÑO	AÑO ANT	ACTUAL	PROYECC % Cambio
OCT	91.00	121.94	119.61	-1.9%
NOV	94.51	124.64	121.67	-2.4%
DIC	101.04	123.65	127.91	3.4%
ENE	104.99	121.83	129.88	6.6%
FEB	100.18	121.69	128.64	5.7%
MAR	107.95	129.98	129.14	-0.6%
27-Mar		134.92	130.95	-2.9%
5-Apr		136.24	131.22	-3.7%
17-Apr		139.00		129.63 -6.7%
ABR	112.44	140.15	133.00	-5.1%
MAY	117.88	139.86	139.00	-0.6%
JUN	115.02	134.65	137.00	1.7%
JUL	107.37	118.88	127.00	6.8%
AGO	99.03	112.42	122.00	8.5%
SEP	98.06	119.52	120.00	0.4%

N.E. PECHUGA DE POLLO SIN HUESO, SIN PIEL, FRESCO, USDA

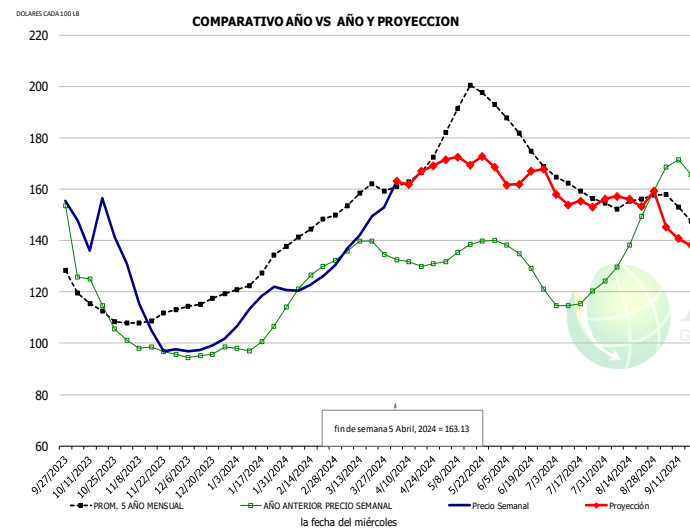

HISTORICO DE PRECIO Y PROYECCION

-DOLARES CADA 100 LB-

	PROM. 5 AÑO	AÑO ANT	ACTUAL	PROYECC % Cambio
OCT	114.20	117.70	145.35	23.5%
NOV	108.94	98.11	109.20	11.3%
DIC	115.60	96.01	98.85	3.0%
ENE	126.36	100.62	116.34	15.6%
FEB	142.98	122.97	124.94	1.6%
MAR	156.36	136.46	145.35	6.5%
27-Mar		134.55	152.81	13.6%
5-Apr		132.54	163.13	23.1%
17-Apr		130.05		166.91 28.3%
ABR	165.90	131.33	161.00	22.6%
MAY	193.25	136.38	170.00	24.6%
JUN	181.47	132.73	164.00	23.6%
JUL	161.14	116.27	157.00	35.0%
AGO	155.32	140.30	154.00	9.8%
SEP	150.28	165.32	143.00	-13.5%

P1036 N.E. ALAS DE POLLO, FRESCO, USDA

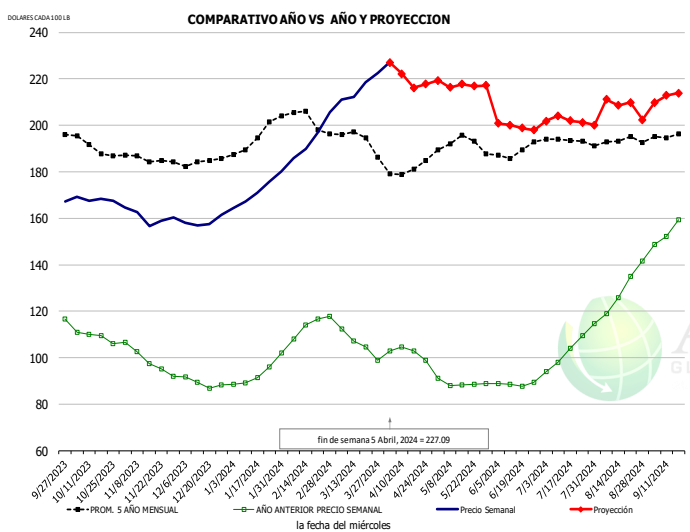

HISTORICO DE PRECIO Y PROYECCION

-DOLARES CADA 100 LB-

	PROM. 5 AÑO	AÑO ANT	ACTUAL	PROYECC % Cambio
OCT	190.83	109.19	168.24	54.1%
NOV	185.46	98.85	160.67	62.5%
DIC	183.60	89.14	158.92	78.3%
ENE	192.21	91.24	169.65	85.9%
FEB	203.46	110.29	188.16	70.6%
MAR	194.96	108.19	214.07	97.9%
27-Mar		98.78	222.65	125.4%
5-Apr		102.93	227.09	120.6%
17-Apr		103.03		216.23 109.9%
ABR	182.58	102.35	223.00	117.9%
MAY	192.93	88.98	217.00	143.9%
JUN	188.17	88.71	200.00	125.4%
JUL	193.37	101.45	202.00	99.1%
AGO	192.50	123.65	209.00	69.0%
SEP	195.65	153.86	210.00	36.5%

La información contenida en este documento ha sido obtenida de fuentes que Andes Global Trading considera confiables, sin embargo, no garantiza su exactitud o exhaustividad. Las opiniones del mercado y pronósticos aquí contenidos reflejan juicios del autor del informe sobre la información contenida, y están sujetas a cambios, basados en ciertas hipótesis, solo algunas de estas contempladas en este documento. Diferentes hipótesis podrían producir resultados substancialmente diferentes. Advertimos que no hay un método universalmente aceptado de predecir los precios, y esta información debe ser usada con precaución. Andes Global Trading no garantiza ningún resultado y no hay garantía sobre la información pronosticada en este informe. Cualquier forma de reproducción sin el consentimiento por escrito de Andes Global Trading está estrictamente prohibida.

NE RECORTE DE PECHUGA DESHUESADA DE POLLO, MENOS DE 15% DE GRASA, FRESCA

DOLARES CADA 100 LB

COMPARATIVO AÑO VS AÑO Y PROYECCION

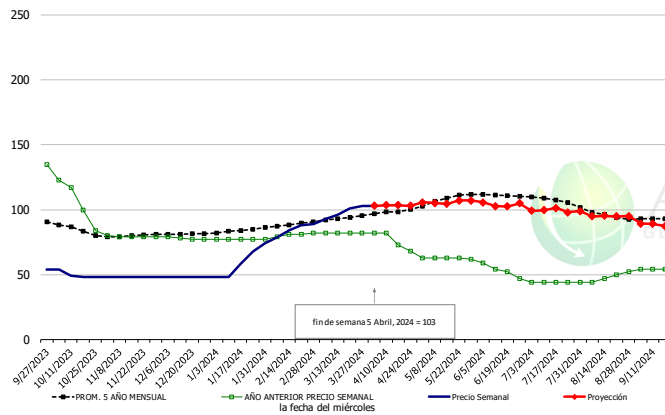

HISTORICO DE PRECIO Y PROYECCION

-DOLARES CADA 100 LB-

	PROM. 5 AÑO	AÑO ANT	ACTUAL	PROYECC % Cambio
OCT	84.60	106.00	49.75	-53.1%
NOV	79.69	79.20	48.00	-39.4%
DIC	81.15	77.75	48.00	-38.3%
ENE	83.48	77.00	59.20	-23.1%
FEB	87.80	79.50	85.00	6.9%
MAR	92.84	82.00	98.25	19.8%
27-Mar		82.00	103.00	25.6%
5-Apr		82.00	103.00	25.6%
17-Apr		73.00	103.52	41.8%
ABR	98.33	76.25	103.00	35.1%
MAY	107.20	62.80	105.00	67.2%
JUN	110.57	53.00	105.00	98.1%
JUL	107.77	44.00	100.00	127.3%
AGO	96.36	47.40	94.00	98.3%
SEP	92.67	54.00	89.00	64.8%

PIERNA DE POLLO - NE DRUMSTICKS, (GRANEL), FRESCO

DOLARES CADA 100 LB

COMPARATIVO AÑO VS AÑO Y PROYECCION

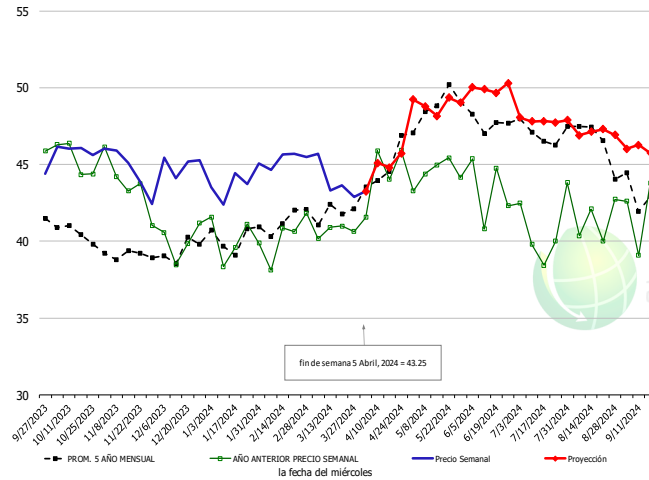

HISTORICO DE PRECIO Y PROYECCION

-DOLARES CADA 100 LB-

	PROM. 5 AÑO	AÑO ANT	ACTUAL	PROYECC % Cambio
OCT	40.70	45.36	45.98	1.4%
NOV	39.02	43.69	45.23	3.5%
DIC	39.31	40.03	44.50	11.2%
ENE	39.95	40.15	43.51	8.4%
FEB	41.11	39.88	45.27	13.5%
MAR	41.82	40.91	44.22	8.1%
27-Mar		40.64	42.91	5.6%
5-Apr		41.56	43.25	4.1%
17-Apr		44.03	44.81	1.8%
ABR	44.31	44.36	45.00	1.5%
MAY	48.69	44.52	49.00	10.1%
JUN	48.08	43.48	50.00	15.0%
JUL	47.01	40.19	48.00	19.4%
AGO	46.86	41.58	47.00	13.0%
SEP	43.07	42.52	46.00	8.2%

PASTA DE POLLO FRESCA (MSC) 15-20% DE GRASA CON PIEL

DOLARES CADA 100 LB

COMPARATIVO AÑO VS AÑO Y PROYECCION

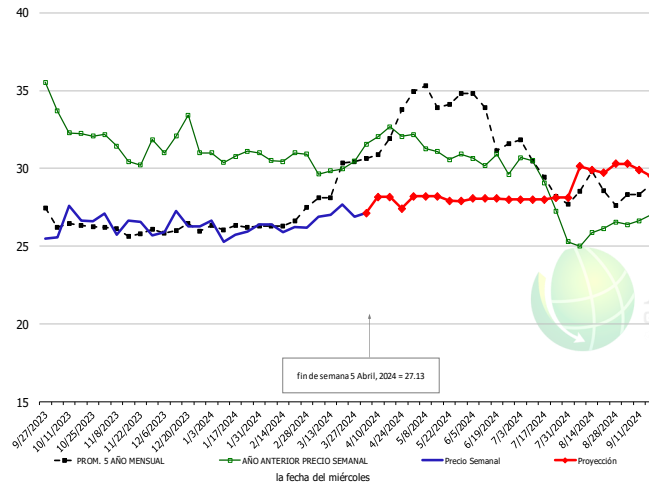

HISTORICO DE PRECIO Y PROYECCION

-DOLARES CADA 100 LB-

	PROM. 5 AÑO	AÑO ANT	ACTUAL	PROYECC % Cambio
OCT	26.35	32.58	26.60	-18.4%
NOV	25.97	31.22	26.35	-15.6%
DIC	26.07	31.88	26.42	-17.1%
ENE	26.20	30.81	26.00	-15.6%
FEB	26.37	30.74	26.17	-14.9%
MAR	28.83	30.16	27.12	-10.1%
27-Mar		30.46	26.90	-11.7%
5-Apr		31.55	27.13	-14.0%
17-Apr		32.68	28.17	-13.8%
ABR	31.71	32.08	28.00	-12.7%
MAY	34.57	31.28	28.00	-10.5%
JUN	33.27	30.46	28.00	-8.1%
JUL	30.01	29.38	28.00	-4.7%
AGO	28.75	25.77	30.00	16.4%
SEP	28.26	26.38	30.00	13.7%

La información contenida en este documento ha sido obtenida de fuentes que Andes Global Trading considera confiables, sin embargo, no garantiza su exactitud o exhaustividad. Las opiniones del mercado y pronósticos aquí contenidos reflejan juicios del autor del informe sobre la información contenida, y están sujetas a cambios, basados en ciertas hipótesis, solo algunas de estas contempladas en este documento. Diferentes hipótesis podrían producir resultados substancialmente diferentes. Advertimos que no hay un método universalmente aceptado de predecir los precios, y esta información debe ser usada con precaución. Andes Global Trading no garantiza ningún resultado y no hay garantía sobre la información pronosticada en este informe. Cualquier forma de reproducción sin el consentimiento por escrito de Andes Global Trading está estrictamente prohibida.

MUSLO DE POLLO DESHUESADO, FRESCO, USDA

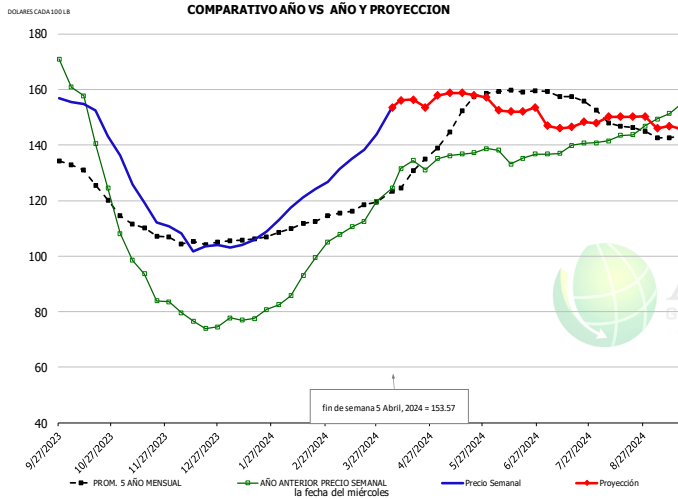

HISTORICO DE PRECIO Y PROYECCION

-DOLARES CADA 100 LB-

	PROM. 5 AÑO	AÑO ANT	ACTUAL	PROYECC % Cambio
OCT	127.44	145.90	151.52	3.9%
NOV	110.35	93.56	123.38	31.9%
DIC	104.92	76.19	105.72	38.8%
ENE	106.24	78.27	105.54	34.8%
FEB	110.73	90.23	118.94	31.8%
MAR	116.97	111.16	135.11	21.5%
27-Mar		119.73	143.81	20.1%
5-Apr		124.47	153.57	23.4%
17-Apr		124.47		156.41 25.7%
ABR	128.22	130.40	155.00	18.9%
MAY	148.31	136.36	158.00	15.9%
JUN	159.56	136.42	152.00	11.4%
JUL	157.93	138.60	147.00	6.1%
AGO	147.85	142.41	151.00	6.0%
SEP	142.90	151.90	146.00	-3.9%

P1030 N.E. CUARTOS TRASEROS (PIERNA Y MUSLO) DE POLLO, FRESCO, USDA

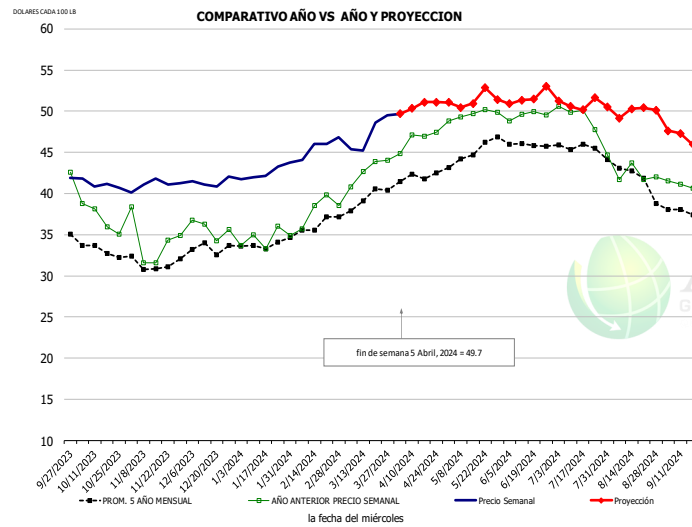

HISTORICO DE PRECIO Y PROYECCION

-DOLARES CADA 100 LB-

	PROM. 5 AÑO	AÑO ANT	ACTUAL	PROYECC % Cambio
OCT	33.20	36.99	41.13	11.2%
NOV	31.32	34.15	41.07	20.3%
DIC	33.11	35.75	41.37	15.7%
ENE	33.59	34.50	42.58	23.4%
FEB	35.72	37.24	45.73	22.8%
MAR	38.93	41.98	47.18	12.4%
27-Mar		44.00	49.51	12.5%
5-Apr		44.81	49.70	10.9%
17-Apr		46.98		51.09 8.7%
ABR	41.92	46.59	50.00	7.3%
MAY	44.47	49.56	51.00	2.9%
JUN	46.20	49.48	52.00	5.1%
JUL	45.72	49.57	51.00	2.9%
AGO	42.32	42.76	50.00	16.9%
SEP	38.00	41.31	47.00	13.8%

WOGS, 3 and Up, USDA

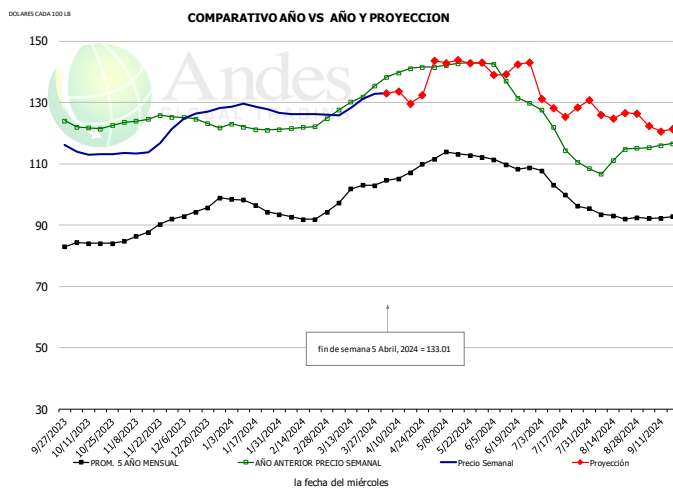

HISTORICO DE PRECIO Y PROYECCION

-DOLARES CADA 100 LB-

	PROM. 5 AÑO	AÑO ANT	ACTUAL	PROYECC % Cambio
OCT	84.31	121.94	113.31	-7.1%
NOV	87.34	124.64	115.69	-7.2%
DIC	93.87	123.65	126.61	2.4%
ENE	97.17	121.83	128.27	5.3%
FEB	92.50	121.69	126.18	3.7%
MAR	100.27	129.98	129.54	-0.3%
27-Mar		135.40	132.82	-1.9%
5-Apr		138.26	133.01	-3.8%
17-Apr		141.10		129.63 -8.1%
ABR	106.59	140.15	133.00	-5.1%
MAY	112.84	142.34	142.00	-0.2%
JUN	109.59	135.17	140.00	3.6%
JUL	104.56	118.62	130.00	9.6%
AGO	93.57	111.24	125.00	12.4%
SEP	92.29	116.01	123.00	6.0%

La información contenida en este documento ha sido obtenida de fuentes que Andes Global Trading considera confiables, sin embargo, no garantiza su exactitud o exhaustividad. Las opiniones del mercado y pronósticos aquí contenidos reflejan juicios del autor del informe sobre la información contenida, y están sujetas a cambios, basados en ciertas hipótesis, solo algunas de estas contempladas en este documento. Diferentes hipótesis podrían producir resultados substancialmente diferentes. Advertimos que no hay un método universalmente aceptado de predecir los precios, y esta información debe ser usada con precaución. Andes Global Trading no garantiza ningún resultado y no hay garantía sobre la información pronosticada en este informe. Cualquier forma de reproducción sin el consentimiento por escrito de Andes Global Trading está estrictamente prohibida.

Mercado de Pavo—Situación de Abasto y Perspectivas

PRODUCCIÓN SEMANAL DE PAVO

FUENTE: USDA

		Producción (Millones cabezas)	CAMBIO %	Peso Canal LBS	CAMBIO %	Producción RTC (Millones cabezas)	CAMBIO %
Año anterior	01-Apr-23	4.042		31.41		102.1	
Esta semana	30-Mar-24	3.316	-18.0%	32.32	2.9%	86.3	-15.5%
Semana pasada	23-Mar-24	3.791		31.67		96.6	
Esta semana	30-Mar-24	3.316	-12.5%	32.32	2.1%	86.3	-10.7%
Acumulado 2023	01-Apr-23	48.3		32.09		1,247	
Acumulado 2024	30-Mar-24	45.7	-5.3%	32.25	0.5%	1,212	-2.8%

Histórico por Trimestre + Proyección

Q1 2023	51,967		25.95		1,349	
Q2 2023	54,878		25.70		1,410	
Q3 2023	54,360		24.93		1,355	
Q4 2023	54,787		24.51		1,343	
Annual	215,992	Y/Y % CH.	25.27	Y/Y % CH.	5,457	Y/Y % CH.
Q1 2024	50,928	-2.0%	26.00	0.2%	1,324	-1.8%
Q2 2024	52,408	-4.5%	25.30	-1.6%	1,326	-6.0%
Q3 2024	54,671	0.6%	24.81	-0.5%	1,356	0.1%
Q4 2024	55,935	2.1%	24.56	0.2%	1,374	2.3%
Annual	213,942	-0.9%	25.17	-0.4%	5,380	-1.4%
Q1 2025	51,135	0.4%	26.11	0.4%	1,335	0.8%
Q2 2025	52,933	1.0%	25.38	0.3%	1,343	1.3%
Q3 2025	55,491	1.5%	24.93	0.5%	1,383	2.0%
Q4 2025	56,998	1.9%	24.68	0.5%	1,407	2.4%
Annual	216,555	1.2%	25.27	0.4%	5,468	1.6%

La información contenida en este documento ha sido obtenida de fuentes que Andes Global Trading considera confiables, sin embargo, no garantiza su exactitud o exhaustividad. Las opiniones del mercado y pronósticos aquí contenidos reflejan juicios del autor del informe sobre la información contenida, y están sujetas a cambios, basados en ciertas hipótesis, solo algunas de estas contempladas en este documento. Diferentes hipótesis podrían producir resultados substancialmente diferentes. Advertimos que no hay un método universalmente aceptado de predecir los precios, y esta información debe ser usada con precaución. Andes Global Trading no garantiza ningún resultado y no hay garantía sobre la información pronosticada en este informe. Cualquier forma de reproducción sin el consentimiento por escrito de Andes Global Trading está estrictamente prohibida.

2020 PECHUGA DE PAVO DESHUESADA SIN PIEL, PAVO MACHO, FRESCA

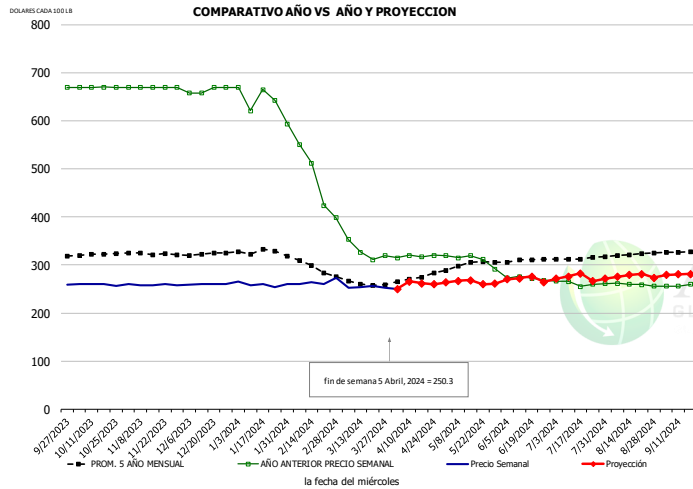

HISTORICO DE PRECIO Y PROYECCION

-DOLARES CADA 100 LB-

	PROM. 5 AÑO	AÑO ANT	ACTUAL	PROYECC % Cambio
OCT	322.19	670.10	259.17	-61.3%
NOV	323.96	670.00	258.98	-61.3%
DIC	322.57	664.00	259.69	-60.9%
ENE	328.03	649.89	259.47	-60.1%
FEB	302.70	520.33	264.35	-49.2%
MAR	264.00	342.00	253.82	-25.8%
27-Mar		320.00	252.50	-21.1%
5-Apr		314.89	250.30	-20.5%
17-Apr		317.37		262.23 -17.4%
ABR	272.38	318.21		265.00 -16.7%
MAY	298.99	311.79		265.00 -15.0%
JUN	308.54	272.65		270.00 -1.0%
JUL	313.56	262.10		275.00 4.9%
AGO	320.60	259.79		275.00 5.9%
SEP	326.96	257.90		280.00 8.6%

PASTA DE PAVO (MST)- FRESCA-20% O MENOS GRASA, CON ALGO DE PIEL, UB

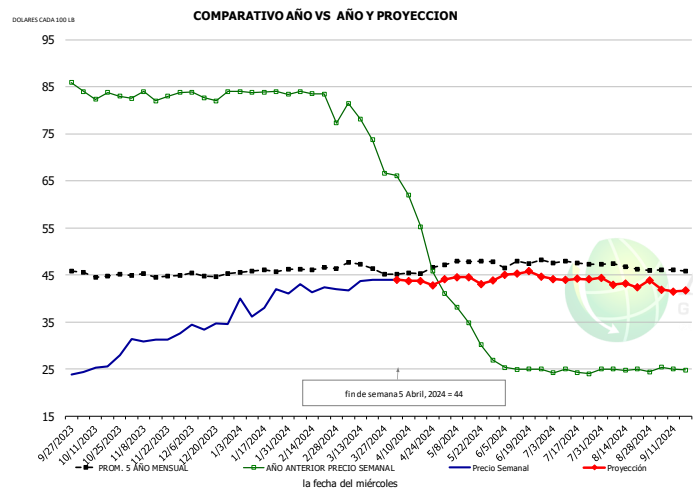

HISTORICO DE PRECIO Y PROYECCION

-DOLARES CADA 100 LB-

	PROM. 5 AÑO	AÑO ANT	ACTUAL	PROYECC % Cambio
OCT	45.05	83.29	25.78	-69.0%
NOV	44.93	83.08	31.48	-62.1%
DIC	45.04	83.15	34.29	-58.8%
ENE	45.73	83.92	39.42	-53.0%
FEB	46.28	83.61	42.19	-49.5%
MAR	46.58	75.46	43.34	-42.6%
27-Mar		66.63	44.00	-34.0%
5-Apr		66.10	44.00	-33.4%
17-Apr		55.30		43.77 -20.8%
ABR	45.50	57.30		44.00 -23.2%
MAY	47.32	34.21		44.00 28.6%
JUN	47.34	25.07		45.00 79.5%
JUL	47.60	24.37		44.00 80.5%
AGO	46.88	24.84		43.00 73.1%
SEP	45.86	24.75		42.00 69.7%

2019 ESCAPULA DE PAVO DESHUESADA, CONGELADA, USDA

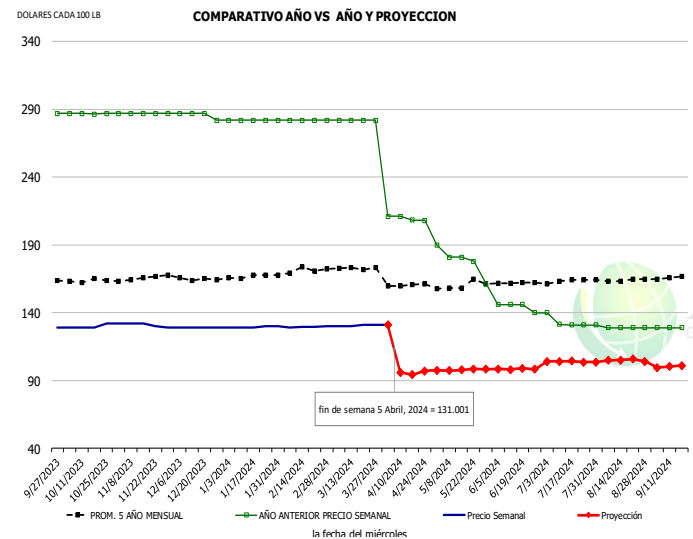

HISTORICO DE PRECIO Y PROYECCION

-DOLARES CADA 100 LB-

	PROM. 5 AÑO	AÑO ANT	ACTUAL	PROYECC % Cambio
OCT	163.84	286.83	129.75	-54.8%
NOV	164.88	287.00	131.03	-54.3%
DIC	165.70	285.75	129.00	-54.9%
ENE	166.45	282.00	129.40	-54.1%
FEB	170.49	282.00	129.59	-54.0%
MAR	172.79	282.00	130.50	-53.7%
27-Mar		282.00	131.00	-53.5%
5-Apr		211.00	131.00	-37.9%
17-Apr		208.43		71.64 -65.6%
ABR	160.38	209.61		71.00 -66.1%
MAY	158.92	178.29		72.00 -59.6%
JUN	160.92	144.50		75.00 -48.1%
JUL	163.46	133.38		76.00 -43.0%
AGO	163.86	129.40		76.00 -41.3%
SEP	165.46	129.00		76.00 -41.1%

La información contenida en este documento ha sido obtenida de fuentes que Andes Global Trading considera confiables, sin embargo, no garantiza su exactitud o exhaustividad. Las opiniones del mercado y pronósticos aquí contenidos reflejan juicios del autor del informe sobre la información contenida, y están sujetas a cambios, basados en ciertas hipótesis, solo algunas de estas contempladas en este documento. Diferentes hipótesis podrían producir resultados substancialmente diferentes. Advertimos que no hay un método universalmente aceptado de predecir los precios, y esta información debe ser usada con precaución. Andes Global Trading no garantiza ningún resultado y no hay garantía sobre la información pronosticada en este informe. Cualquier forma de reproducción sin el consentimiento por escrito de Andes Global Trading está estrictamente prohibida.

P2033 MUSLO DE PAVO DESHUESADO, FRESCA, USDA

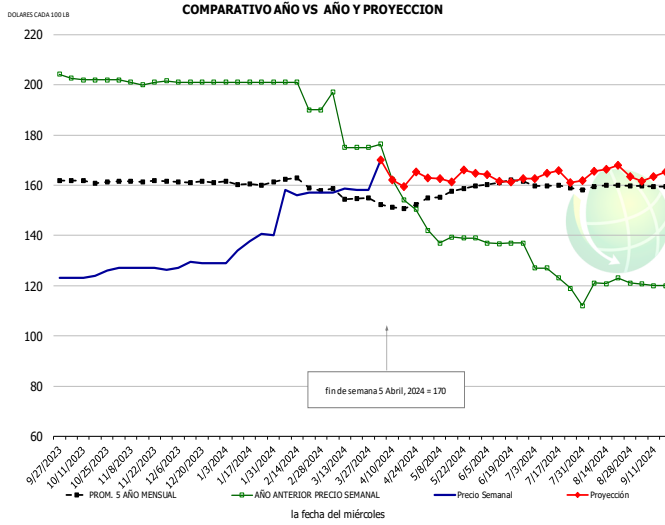

HISTORICO DE PRECIO Y PROYECCION

-DOLARES CADA 100 LB-

	PROM. 5 AÑO	AÑO ANT	ACTUAL	PROYECC	% Cambio
OCT	161.45	202.17	123.98		-38.7%
NOV	161.58	201.11	126.87		-36.9%
DIC	161.35	201.00	128.63		-36.0%
ENE	160.73	201.00	136.28		-32.2%
FEB	161.35	198.25	156.98		-20.8%
MAR	156.46	182.40	157.92		-13.4%
27-Mar		175.00	158.00		-9.7%
5-Apr		176.40	170.00		-3.6%
17-Apr		176.40		159.54	-9.6%
ABR	152.01	160.85		163.00	1.3%
MAY	156.06	139.27		163.00	17.0%
JUN	160.76	136.91		164.00	19.8%
JUL	159.50	124.02		164.00	32.2%
AGO	159.45	119.57		165.00	38.0%
SEP	159.83	120.91		163.00	34.8%

DRUMSTICKS, TOM, FROZEN, USDA

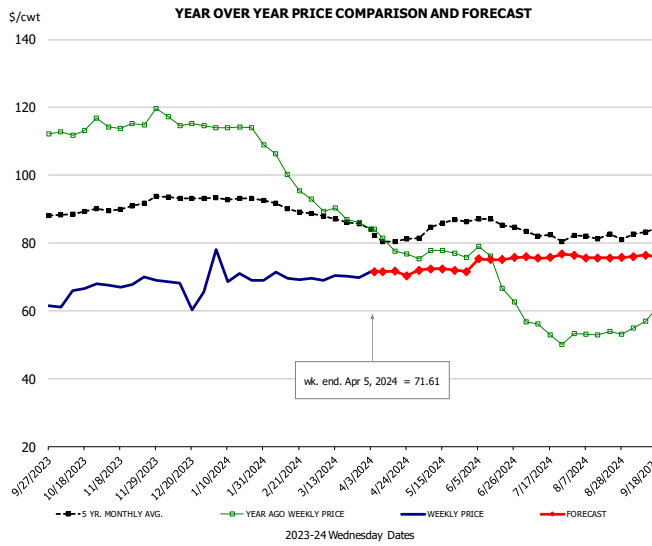

PRICE HISTORY AND FORECAST

- DOLLARS PER CWT -

	5-YR. AVG	YR. AGO	CURRENT	FORECAST	% CH.
Oct	89.01	113.68	65.37		-42.5%
Nov	90.79	115.54	68.30		-40.9%
Dec	93.24	115.41	65.64		-43.1%
Jan	93.27	114.07	71.13		-37.6%
Feb	90.90	102.69	69.94		-31.9%
Mar	87.11	89.10	69.82		-21.6%
27-Mar		86.00	69.71		-18.9%
5-Apr		84.11	71.61		-14.9%
17-Apr		77.52		71.64	-7.6%
Apr	81.35	79.93		71.00	-11.2%
May	84.42	76.70		72.00	-6.1%
Jun	85.87	71.12		75.00	5.5%
Jul	82.46	53.94		76.00	40.9%
Aug	81.98	53.24		76.00	42.7%
Sep	83.83	58.55		76.00	29.8%

La información contenida en este documento ha sido obtenida de fuentes que Andes Global Trading considera confiables, sin embargo, no garantiza su exactitud o exhaustividad. Las opiniones del mercado y pronósticos aquí contenidos reflejan juicios del autor del informe sobre la información contenida, y están sujetas a cambios, basados en ciertas hipótesis, solo algunas de estas contempladas en este documento. Diferentes hipótesis podrían producir resultados substancialmente diferentes. Advertimos que no hay un método universalmente aceptado de predecir los precios, y esta información debe ser usada con precaución. Andes Global Trading no garantiza ningún resultado y no hay garantía sobre la información pronosticada en este informe. Cualquier forma de reproducción sin el consentimiento por escrito de Andes Global Trading está estrictamente prohibida.

EXPORTACIONES DE CARNE DE CERDO

Febrero 2024 vs Febrero 2023 Exportaciones de Carne de Cerdo en Toneladas

Fuente: USDA/FAS

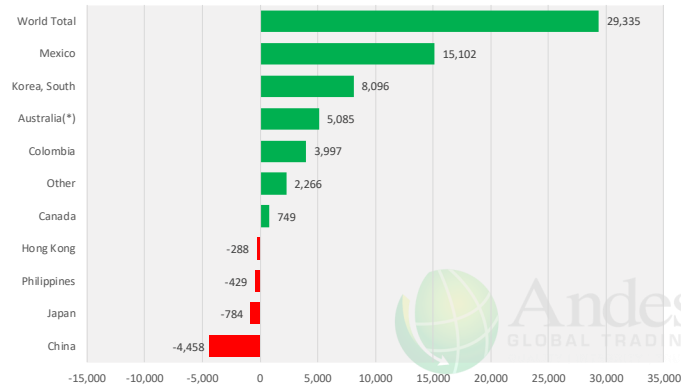

Febrero 2024 vs Febrero 2023 Exportaciones de Vicerias de Cerdo en toneladas

Fuente: USDA/FAS

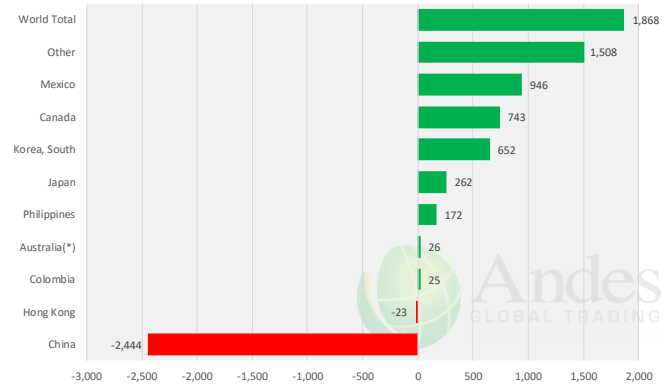

Exportaciones de Carne de Cerdo de USA totales

Fuente: USDA/FAS. Unidades: toneladas métricas. Análisis por: Steiner Consulting (800.526.4612)

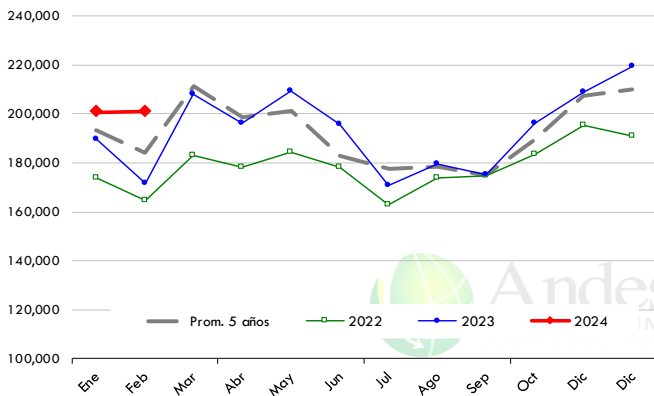

Exportaciones de Carne de Cerdo de USA a México

Fuente: USDA/FAS. Unidades: toneladas métricas. Análisis por: Steiner Consulting (800.526.4612)

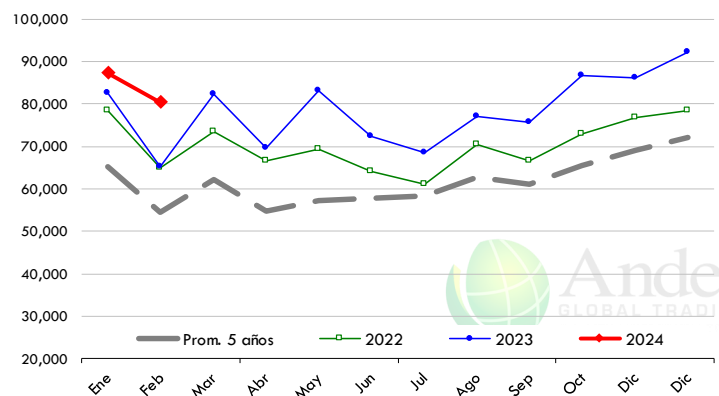

Exportaciones en dólares de Carne de Cerdo Totales

Fuente: USDA/FAS. Unidades: dólares estadounidenses. Análisis por: Steiner Consulting (800.526.4612)

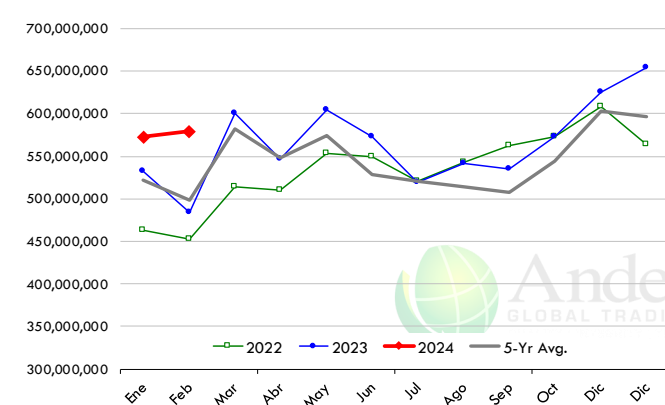

Exportaciones en dólares de Carne de Cerdo a México

Fuente: USDA/FAS. Unidades: dólares estadounidenses. Análisis por: Steiner Consulting (800.526.4612)

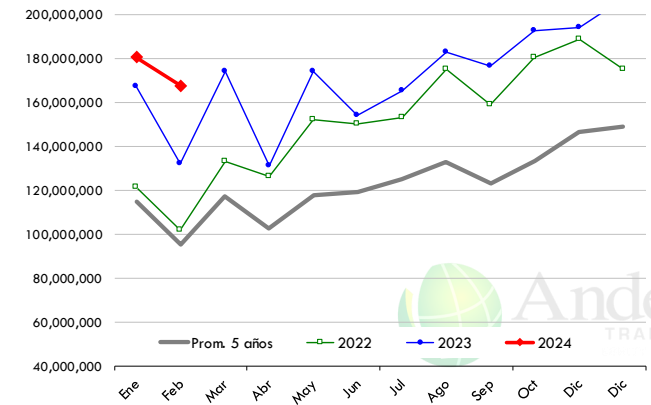

La información contenida en este documento ha sido obtenida de fuentes que Andes Global Trading considera confiables, sin embargo, no garantiza su exactitud o exhaustividad. Las opiniones del mercado y pronósticos aquí contenidos reflejan juicios del autor del informe sobre la información contenida, y están sujetas a cambios, basados en ciertas hipótesis, solo algunas de estas contempladas en este documento. Diferentes hipótesis podrían producir resultados substancialmente diferentes. Advertimos que no hay un método universalmente aceptado de predecir los precios, y esta información debe ser usada con precaución. Andes Global Trading no garantiza ningún resultado y no hay garantía sobre la información pronosticada en este informe. Cualquier forma de reproducción sin el consentimiento por escrito de Andes Global Trading está estrictamente prohibida.

EXPORTACIONES DE CARNE DE RES

Febrero 2024 vs Febrero 2023 Exportaciones de Carne de Res y Ternera en Toneladas
 Fuente: USDA/FAS

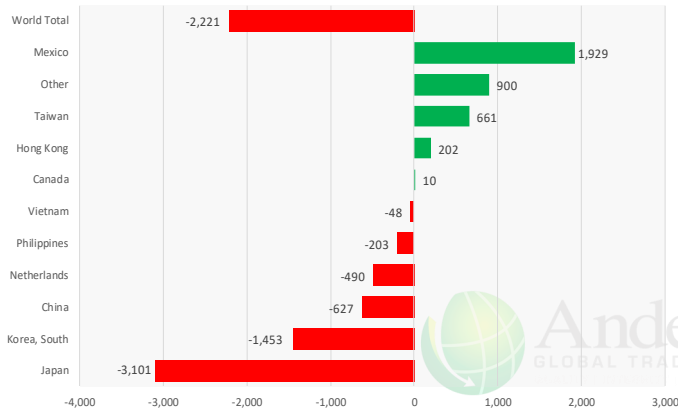

Febrero 2024 vs Febrero 2023 Exportaciones de Viceras de Res en Toneladas
 Fuente: USDA/FAS

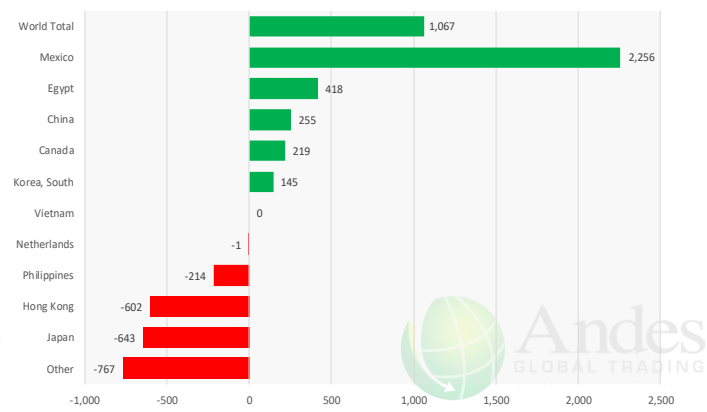

Exportaciones de Carne de Res de USA totales

Fuente: USDA/FAS. Unidades: toneladas métricas. Análisis por: Steiner Consulting (800.526.4612)

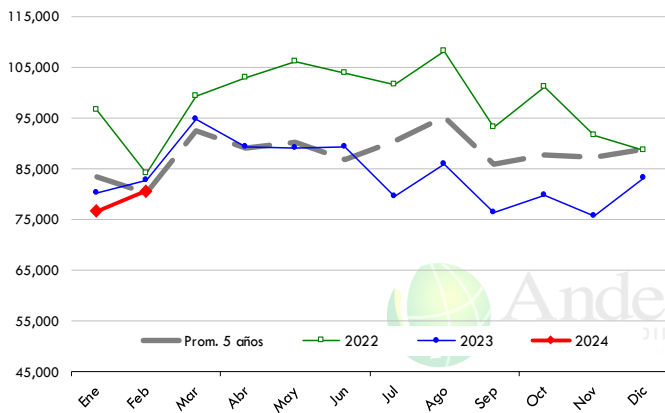

Exportaciones de Carne de Res de USA a México

Fuente: USDA/FAS. Unidades: toneladas métricas. Análisis por: Steiner Consulting (800.526.4612)

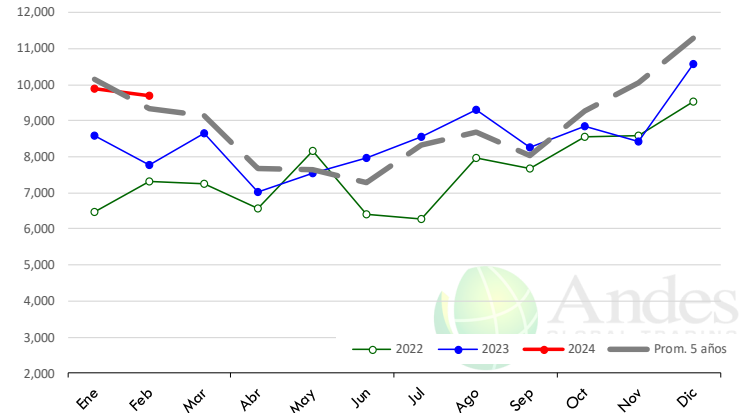

Exportaciones en dólares de Carne de Res Totales

Fuente: USDA/FAS. Unidades: dólares estadounidenses. Análisis por: Steiner Consulting (800.526.4612)

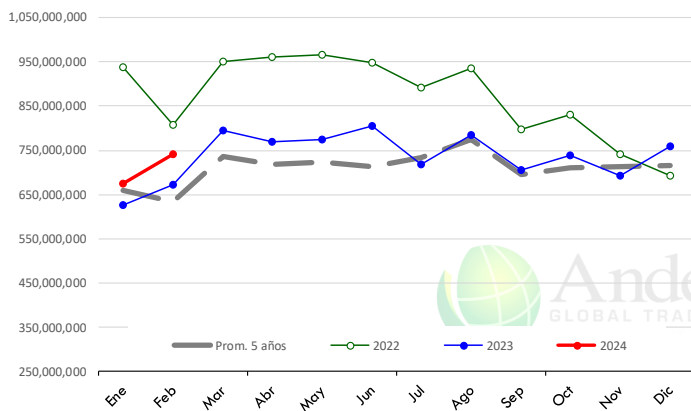

Exportaciones en dólares de Carne de Res a México

Fuente: USDA/FAS. Unidades: dólares estadounidenses. Análisis por: Steiner Consulting (800.526.4612)

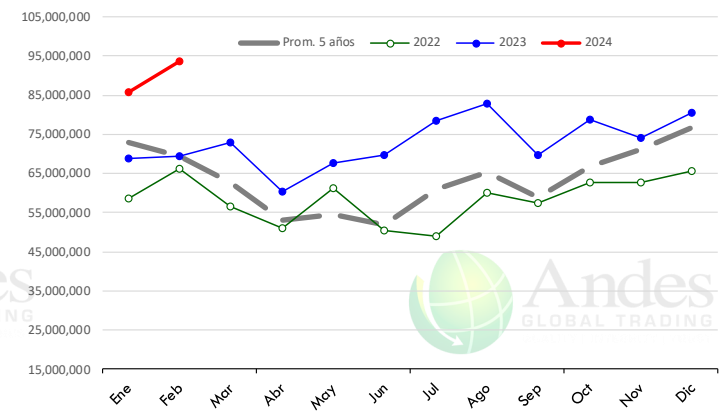

La información contenida en este documento ha sido obtenida de fuentes que Andes Global Trading considera confiables, sin embargo, no garantiza su exactitud o exhaustividad. Las opiniones del mercado y pronósticos aquí contenidos reflejan juicios del autor del informe sobre la información contenida, y están sujetas a cambios, basados en ciertas hipótesis, solo algunas de estas contempladas en este documento. Diferentes hipótesis podrían producir resultados substancialmente diferentes. Advertimos que no hay un método universalmente aceptado de predecir los precios, y esta información debe ser usada con precaución. Andes Global Trading no garantiza ningún resultado y no hay garantía sobre la información pronosticada en este informe. Cualquier forma de reproducción sin el consentimiento por escrito de Andes Global Trading está estrictamente prohibida.

EXPORTACIONES DE POLLO

Febrero 2024 vs Febrero 2023 Exportaciones de Pollo en Toneladas

Fuente: USDA/FAS Unidades: toneladas métricas

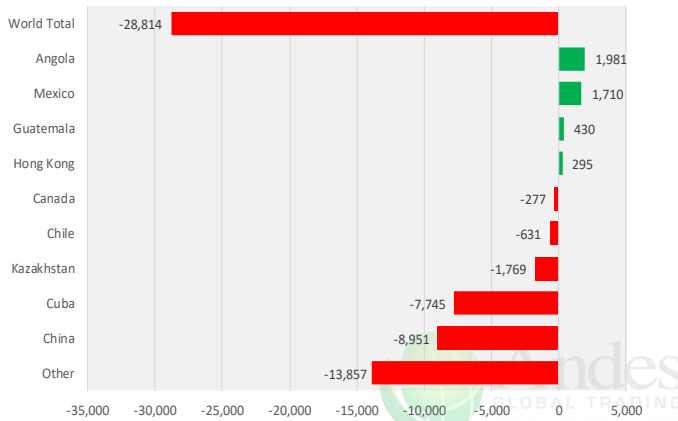

Febrero 2024 vs Febrero 2023 Exportaciones de Pollo en Dólares

Fuente: USDA/FAS Unidades: dólares estadounidenses.

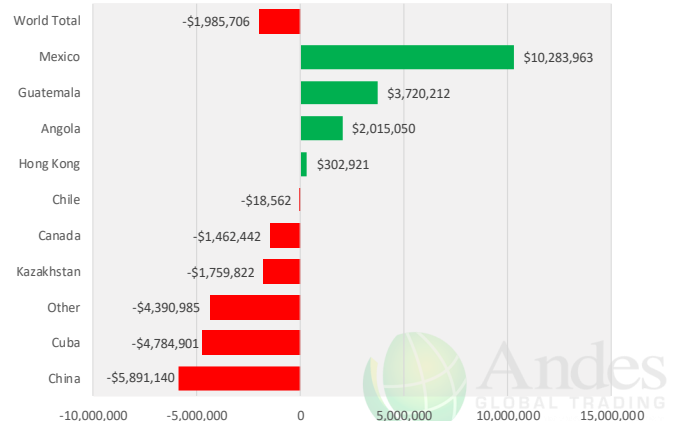

Exportaciones de Pollo de USA totales

Fuente: USDA/FAS. Unidades: toneladas métricas. Análisis por: Steiner Consulting (800.526.4612)

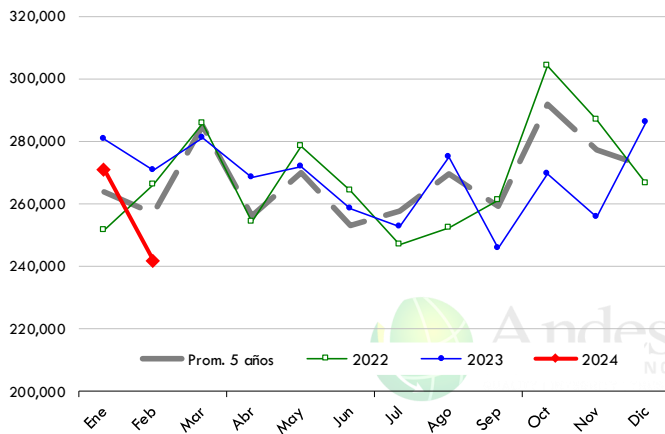

Exportaciones de Pollo de USA a México

Fuente: USDA/FAS. Unidades: toneladas métricas. Análisis por: Steiner Consulting (800.526.4612)

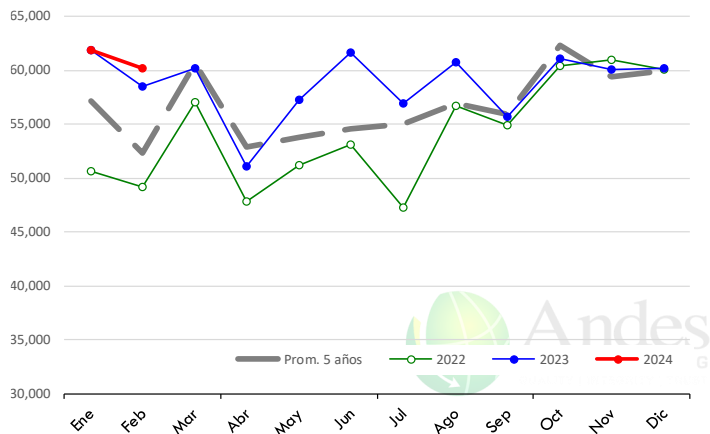

Exportaciones en dólares de Pollo Totales

Fuente: USDA/FAS. Unidades: dólares estadounidenses. Análisis por: Steiner Consulting (800.526.4612)

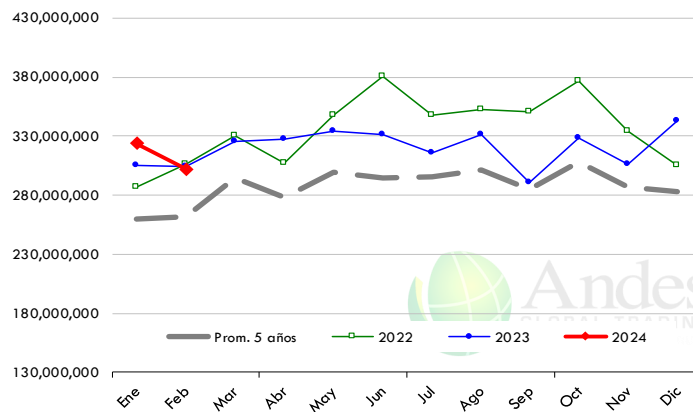

Exportaciones en dólares de Pollo a México

Fuente: USDA/FAS. Unidades: dólares estadounidenses. Análisis por: Steiner Consulting (800.526.4612)

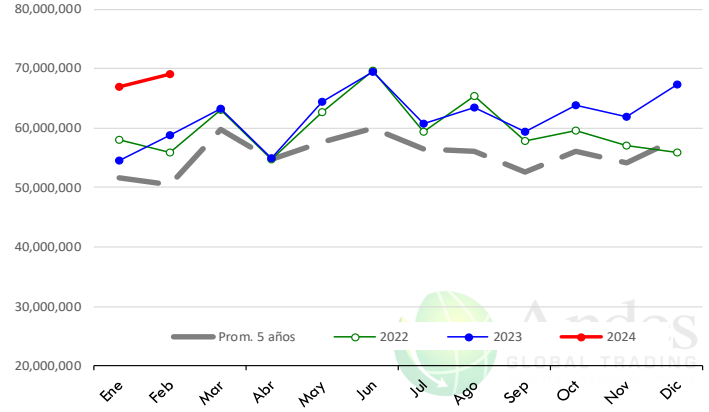

La información contenida en este documento ha sido obtenida de fuentes que Andes Global Trading considera confiables, sin embargo, no garantiza su exactitud o exhaustividad. Las opiniones del mercado y pronósticos aquí contenidos reflejan juicios del autor del informe sobre la información contenida, y están sujetas a cambios, basados en ciertas hipótesis, solo algunas de estas contempladas en este documento. Diferentes hipótesis podrían producir resultados substancialmente diferentes. Advertimos que no hay un método universalmente aceptado de predecir los precios, y esta información debe ser usada con precaución. Andes Global Trading no garantiza ningún resultado y no hay garantía sobre la información pronosticada en este informe. Cualquier forma de reproducción sin el consentimiento por escrito de Andes Global Trading está estrictamente prohibida.

EXPORTACIONES DE PAVO

Febrero 2024 vs Febrero 2023 Exportaciones de Pavo en Toneladas

Fuente: USDA/FAS

Unidades: toneladas métricas

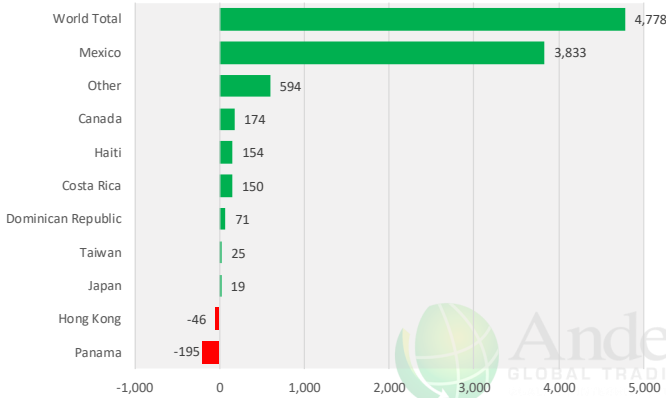

Febrero 2024 vs Febrero 2023 Exportaciones de Pavo en Dólares

Fuente: USDA/FAS

Unidades: dólares estadounidenses

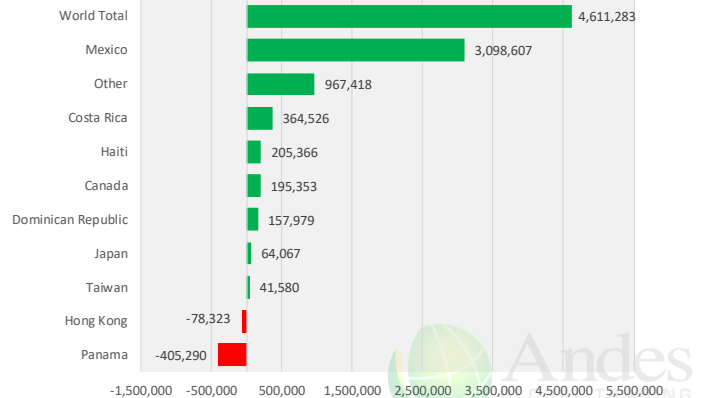

Exportaciones de Pavo de USA totales

Fuente: USDA/FAS. Unidades: toneladas métricas. Análisis por: Steiner Consulting (800.526.4612)

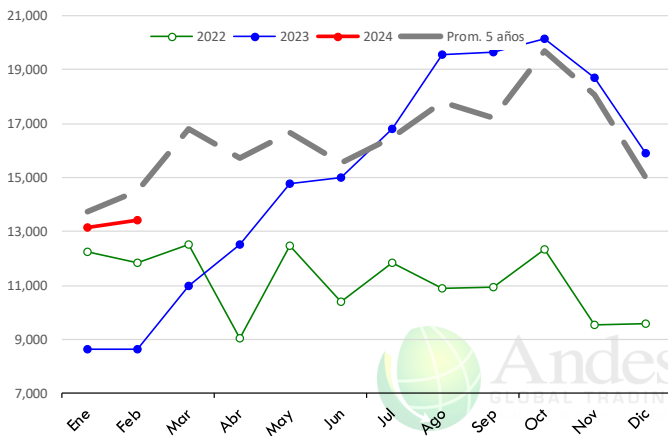

Exportaciones de Pavo de USA a México

Fuente: USDA/FAS. Unidades: toneladas métricas. Análisis por: Steiner Consulting (800.526.4612)

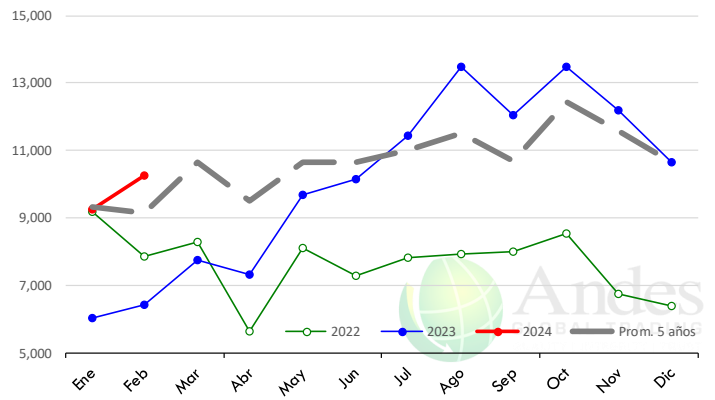

Exportaciones en dólares de Pavo Totales

Fuente: USDA/FAS. Unidades: dólares estadounidenses. Análisis por: Steiner Consulting (800.526.4612)

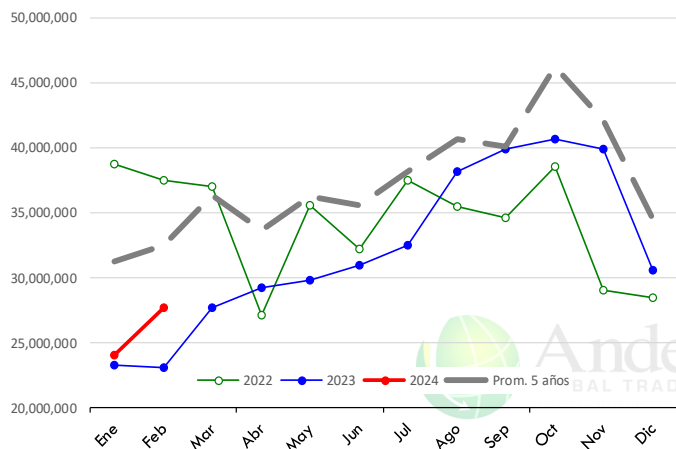

Exportaciones en dólares de Pavo a México

Fuente: USDA/FAS. Unidades: dólares estadounidenses. Análisis por: Steiner Consulting (800.526.4612)

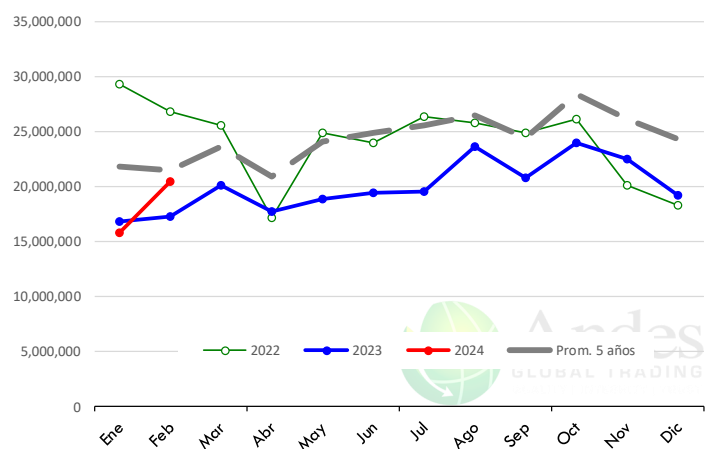

La información contenida en este documento ha sido obtenida de fuentes que Andes Global Trading considera confiables, sin embargo, no garantiza su exactitud o exhaustividad. Las opiniones del mercado y pronósticos aquí contenidos reflejan juicios del autor del informe sobre la información contenida, y están sujetas a cambios, basados en ciertas hipótesis, solo algunas de estas contempladas en este documento. Diferentes hipótesis podrían producir resultados substancialmente diferentes. Advertimos que no hay un método universalmente aceptado de predecir los precios, y esta información debe ser usada con precaución. Andes Global Trading no garantiza ningún resultado y no hay garantía sobre la información pronosticada en este informe. Cualquier forma de reproducción sin el consentimiento por escrito de Andes Global Trading está estrictamente prohibida.

Reporte de inventarios en refrigeracion en EUA

Producto	Inventarios de Almacenes			Cambio, %	
	28-Feb-23	31-Jan-24	29-Feb-24	Feb-23	Jan-24
1,000 Pounds					
<u>Cerdo Congelado</u>					
<i>Picnics con Hueso</i>	8,564	5,687	5,009	58	88
<i>Pierna, Total</i>	85,278	74,875	69,702	82	93
<i>C/Hueso</i>	37,024	28,091	28,455	77	101
<i>S/Hueso</i>	48,254	46,784	41,247	85	88
<i>Tocino de Cerdo</i>	71,011	62,425	63,824	90	102
<i>Lomos, Total</i>	42,770	42,570	41,057	96	96
<i>C/Hueso</i>	18,918	17,934	15,181	80	85
<i>S/Hueso</i>	23,852	24,636	25,876	108	105
<i>Costillas</i>	115,468	88,340	87,605	76	99
<i>Cabeza de Lomo/Butts</i>	27,223	19,983	20,928	77	105
<i>Recortes</i>	51,374	47,625	46,626	91	98
<i>Otros</i>	48,679	48,397	49,563	102	102
<i>Visceras</i>	22,509	27,098	24,941	111	92
<i>Sin Clasificacion</i>	48,730	46,305	47,244	97	102
Total	521,606	463,305	456,499	88	99
<u>Res Congelada</u>					
<i>S/Hueso</i>	460,189	430,278	402,767	88	94
<i>Cortes de Res</i>	40,594	40,983	39,984	98	98
Total	500,783	471,261	442,751	88	94
<u>Otros</u>					
<i>Ternera</i>	1,628	1,429	801	49	56
<i>Cordero</i>	29,658	19,930	19,988	67	100
Total	31,286	21,359	20,789	66	97
Total Carnes Rojas	1,053,675	955,925	920,039	87	96
<u>Pollo</u>					
<i>Pollo Entero</i>	13,062	12,507	11,151	85	89
<i>Pechugas</i>	244,641	235,334	233,450	95	99
<i>Cuartos Traseros/PYM</i>	67,192	57,688	60,918	91	106
<i>Alas</i>	61,547	55,245	50,900	83	92
<i>Otros</i>	479,344	468,408	431,632	90	92
Total	865,786	829,182	788,051	91	95
<u>Pavo</u>					
<i>Pavo entero</i>	160,058	115,874	135,888	85	117
<i>Pechuga</i>	54,629	74,721	86,135	158	115
<i>Otros</i>	102,790	111,196	108,355	105	97
Total	317,477	301,791	330,378	104	109
<i>Pato</i>	2,511	2,467	2,596	103	105
Total Aves	1,185,774	1,133,440	1,121,025	95	99

La información contenida en este documento ha sido obtenida de fuentes que Andes Global Trading considera confiables, sin embargo, no garantiza su exactitud o exhaustividad. Las opiniones del mercado y pronósticos aquí contenidos reflejan juicios del autor del informe sobre la información contenida, y están sujetas a cambios, basados en ciertas hipótesis, solo algunas de estas contempladas en este documento. Diferentes hipótesis podrían producir resultados substancialmente diferentes. Advertimos que no hay un método universalmente aceptado de predecir los precios, y esta información debe ser usada con precaución. Andes Global Trading no garantiza ningún resultado y no hay garantía sobre la información pronosticada en este informe. Cualquier forma de reproducción sin el consentimiento por escrito de Andes Global Trading está estrictamente prohibida.

Reporte Mensual - Inventarios en Congelación

Carne de Res en Congelacion

Miles Libras. Fuente: USDA

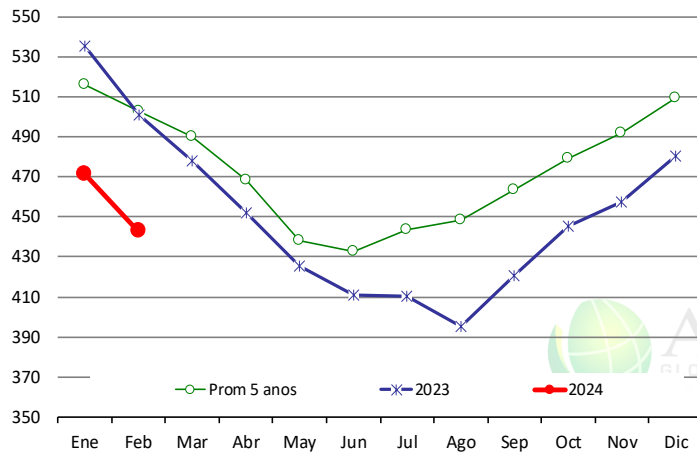

	2023	2024	%Camb	Prom 5 años	23 Vs Prom 5 años %
Ene	535	471	-11.9%	516	-8.6%
Feb	501	443	-11.6%	503	-11.9%
Mar	478			490	
Abr	452			469	
May	426			438	
Jun	411			433	
Jul	410			444	
Ago	395			449	
Sep	421			464	
Oct	446			479	
Nov	457			492	
Dic	480			509	

Carne de Cerdo en Congelacion

Miles Libras. Fuente: USDA

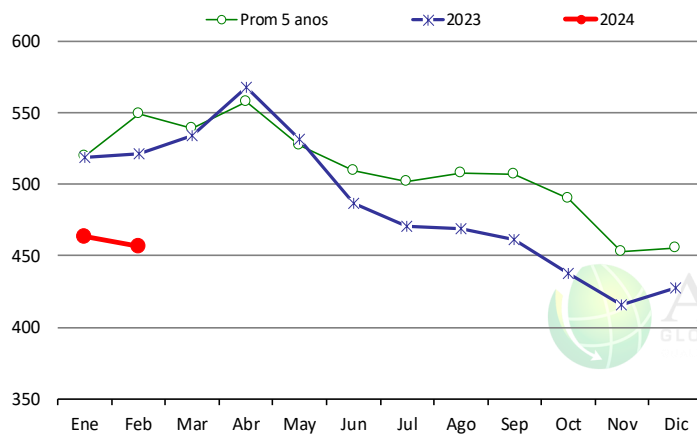

	2023	2024	%Camb	Prom 5 años	23 Vs Prom 5 años %
Ene	519	463	-10.8%	520	-10.9%
Feb	522	456	-12.5%	550	-16.9%
Mar	534			539	
Abr	567			558	
May	532			527	
Jun	487			509	
Jul	471			502	
Ago	469			508	
Sep	462			507	
Oct	438			490	
Nov	416			453	
Dic	427			455	

Pollo en Congelacion

Miles Libras. Fuente: USDA

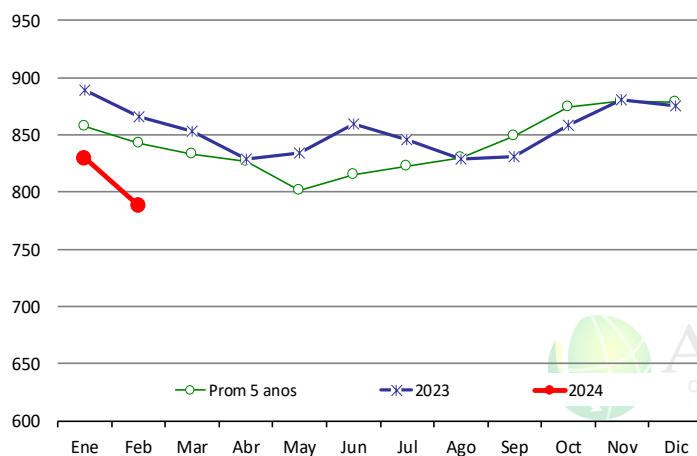

	2023	2024	%Camb	Prom 5 años	23 Vs Prom 5 años %
Ene	890	829	-6.8%	858	-3.3%
Feb	866	788	-9.0%	843	-6.5%
Mar	853			834	
Abr	829			827	
May	834			802	
Jun	860			815	
Jul	846			823	
Ago	829			830	
Sep	831			849	
Oct	859			874	
Nov	881			880	
Dic	876			878	

La información contenida en este documento ha sido obtenida de fuentes que Andes Global Trading considera confiables, sin embargo, no garantiza su exactitud o exhaustividad. Las opiniones del mercado y pronósticos aquí contenidos reflejan juicios del autor del informe sobre la información contenida, y están sujetas a cambios, basados en ciertas hipótesis, solo algunas de estas contempladas en este documento. Diferentes hipótesis podrían producir resultados substancialmente diferentes. Advertimos que no hay un método universalmente aceptado de predecir los precios, y esta información debe ser usada con precaución. Andes Global Trading no garantiza ningún resultado y no hay garantía sobre la información pronosticada en este informe. Cualquier forma de reproducción sin el consentimiento por escrito de Andes Global Trading está estrictamente prohibida.

ACTUALIZACION TRIMESTRAL DE INVENTARIOS DE CERDOS

Reporte de Cerdos de USDA: 1 Marzo 2024

ESTIMACIONES DE URNER BARRY

	2022	2023	2024	2024 AS % OF 2022	2024 AS % OF 2023	Rango	promedio	USDA vs. Estimado	
Todos los cerdos	73,249	74,136	74,571	101.8%	100.6%	98.8	100.9	100.0	0.6
En Alimentacion	6,148	6,146	6,016	97.9%	97.9%	95.2	99.0	97.0	0.9
Comercializados	67,101	67,990	68,556	102.2%	100.8%	99.0	101.3	100.4	0.4
Menos de 50 libras	20,105	20,444	20,749	103.2%	101.5%	99.3	102.4	101.0	0.5
50-119 Libras	19,030	19,049	19,333	101.6%	101.5%	97.9	102.3	100.5	1.0
120-179 libras	15,538	15,749	15,804	101.7%	100.3%	97.0	101.0	99.6	0.7
180 libras y mas	12,428	12,748	12,670	101.9%	99.4%	98.8	101.6	99.9	-0.5
HEMBRAS EN REPRODUCCION									
Dic - Feb ^{1,2}	2,919	2,952	2,875	98.5%	97.4%	97.7	98.7	97.8	97.8
Mar - May	2,967	2,941	2,915	98.2%	99.1%	95.8	100.0	98.6	98.6
Dic - May ¹	5,886	5,893	5,791	98.4%	98.3%				
Jun - Ago	3,082	3,040	2,987	96.9%	98.3%	95.3	100.6	98.0	0.3
Sep - Nov ³	3,092	2,983							
Jun - Nov ⁴	6,174	6,023							
CERDOS NACIDOS									
Dic - Feb ¹	31,947	32,537	33,148	103.8%	101.9%	100.4	102.5	101.3	0.6
Mar - May	32,635	33,414							
Dic - May ¹	64,582	65,951							
Jun - Ago	34,319	35,295							
Sep - Nov	34,701	34,792							
Jun - Nov	69,019	70,087							
NUMERO DE CERDOS POR CAMADA									
Dic - Feb ¹	10.95	11.02	11.53	105.3%	104.6%	102.5	104.4	103.3	1.3
Mar - May	11.00	11.36							
Dic - May ¹	10.97	11.19							
Jun - Ago	11.13	11.61							
Sep - Nov	11.22	11.66							
Jun - Nov	11.18	11.64							

1. Intentions for 2024

2. Actual farrowings for December 2023-February 2024 plus intentions for March-May 2024

3. May not add due to rounding

La información contenida en este documento ha sido obtenida de fuentes que Andes Global Trading considera confiables, sin embargo, no garantiza su exactitud o exhaustividad. Las opiniones del mercado y pronósticos aquí contenidos reflejan juicios del autor del informe sobre la información contenida, y están sujetas a cambios, basados en ciertas hipótesis, solo algunas de estas contempladas en este documento. Diferentes hipótesis podrían producir resultados substancialmente diferentes. Advertimos que no hay un método universalmente aceptado de predecir los precios, y esta información debe ser usada con precaución. Andes Global Trading no garantiza ningún resultado y no hay garantía sobre la información pronosticada en este informe. Cualquier forma de reproducción sin el consentimiento por escrito de Andes Global Trading está estrictamente prohibida.

INVENTARIOS DE CERDOS AL 1ero DE Marzo: DE 1990-2024

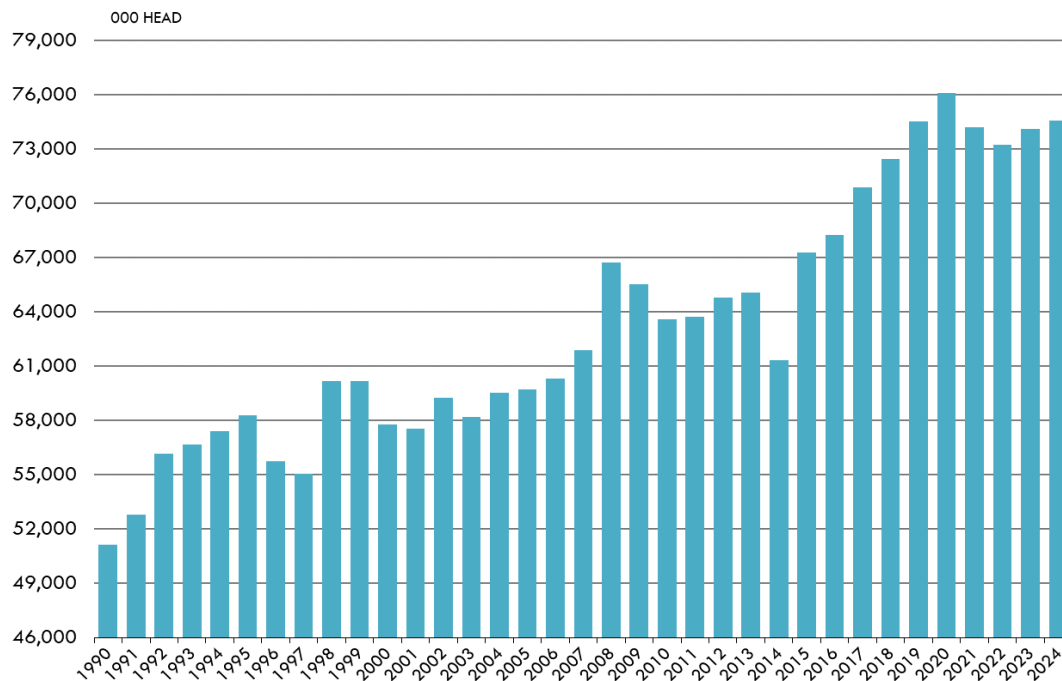

INVENTARIOS DE CERDOS EN ENGORDA, DE Marzo: DE 1990-2024

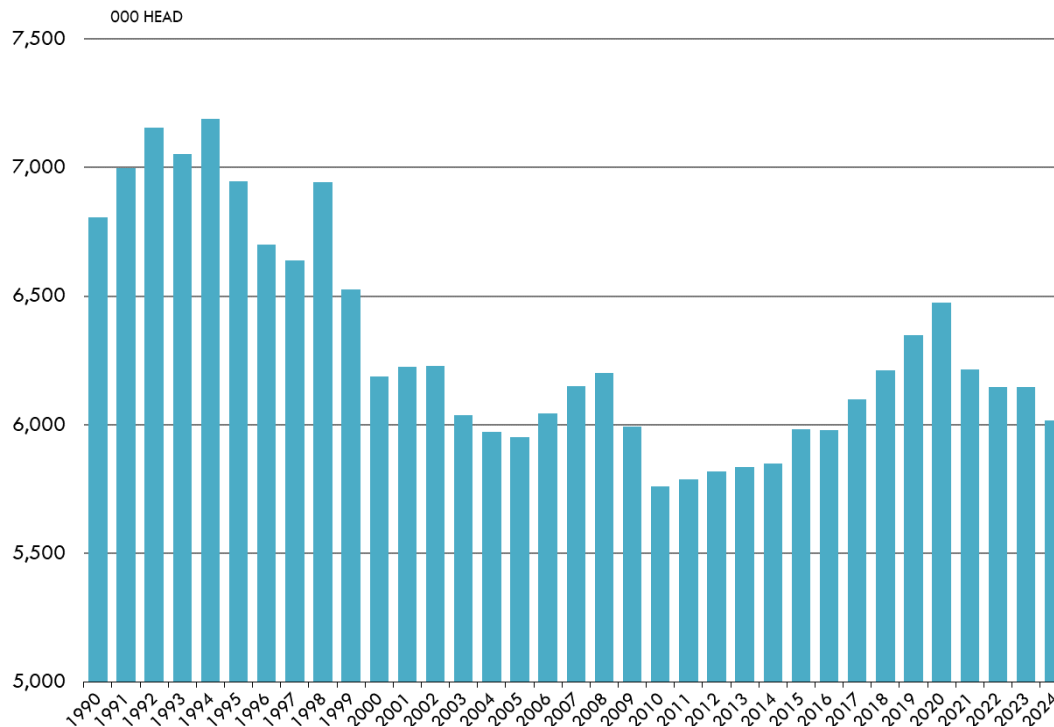

La información contenida en este documento ha sido obtenida de fuentes que Andes Global Trading considera confiables, sin embargo, no garantiza su exactitud o exhaustividad. Las opiniones del mercado y pronósticos aquí contenidos reflejan juicios del autor del informe sobre la información contenida, y están sujetas a cambios, basados en ciertas hipótesis, solo algunas de estas contempladas en este documento. Diferentes hipótesis podrían producir resultados substancialmente diferentes. Advertimos que no hay un método universalmente aceptado de predecir los precios, y esta información debe ser usada con precaución. Andes Global Trading no garantiza ningún resultado y no hay garantía sobre la información pronosticada en este informe. Cualquier forma de reproducción sin el consentimiento por escrito de Andes Global Trading está estrictamente prohibida.

Producción de carne de Res México

CAMBIOS DE PRODUCCIÓN DE RES EN MEXICO

TONELADA MÉTRICA. Enero 2024 vs Enero 2023 Fuente: SIAP Mexico

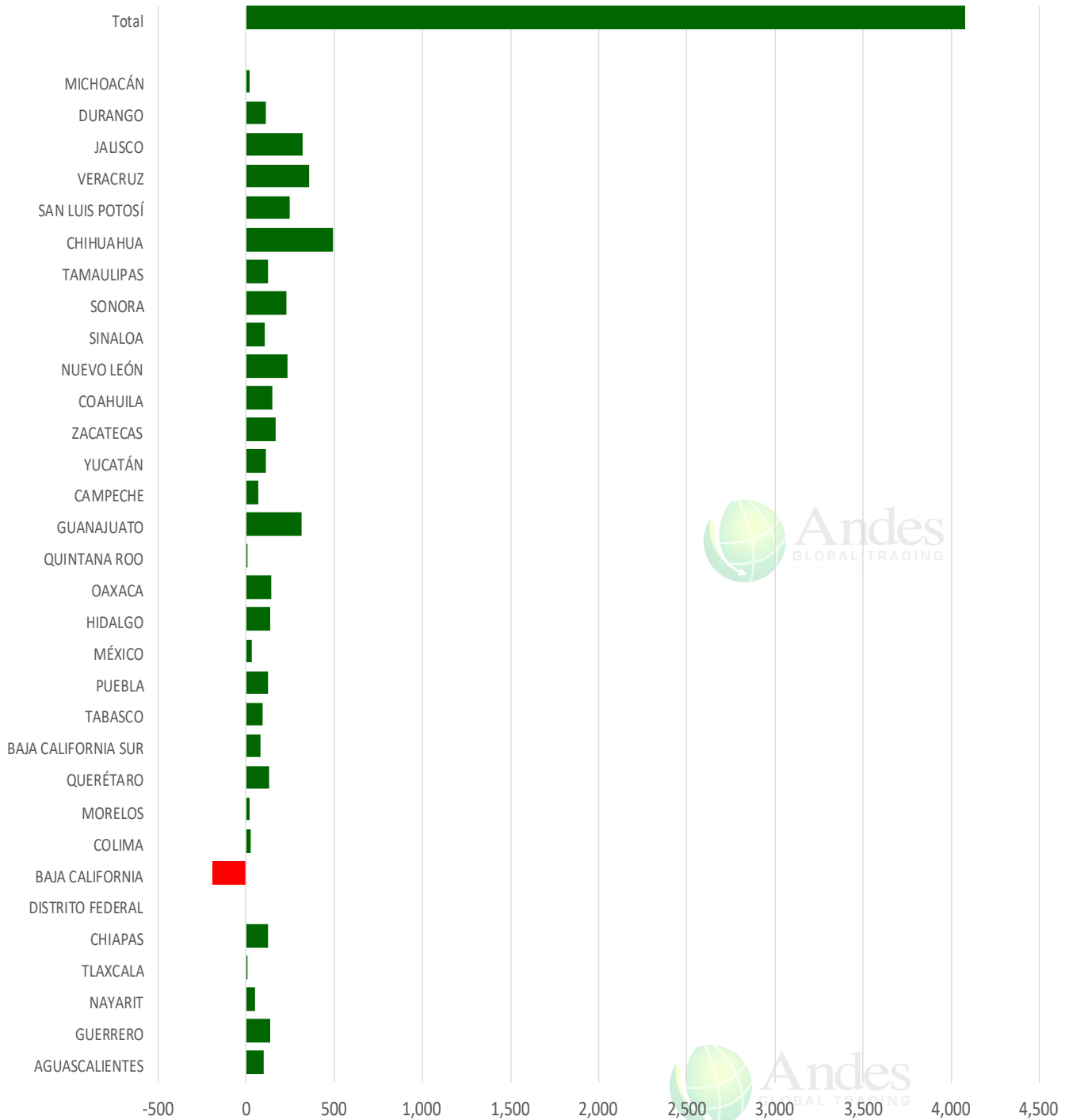

La información contenida en este documento ha sido obtenida de fuentes que Andes Global Trading considera confiables, sin embargo, no garantiza su exactitud o exhaustividad. Las opiniones del mercado y pronósticos aquí contenidos reflejan juicios del autor del informe sobre la información contenida, y están sujetas a cambios, basados en ciertas hipótesis, solo algunas de estas contempladas en este documento. Diferentes hipótesis podrían producir resultados substancialmente diferentes. Advertimos que no hay un método universalmente aceptado de predecir los precios, y esta información debe ser usada con precaución. Andes Global Trading no garantiza ningún resultado y no hay garantía sobre la información pronosticada en este informe. Cualquier forma de reproducción sin el consentimiento por escrito de Andes Global Trading está estrictamente prohibida.

Precios del cerdo en México

W/E: 4/5/2024	Distrito Federal y Zona Metropolitana			Nuevo Leon		
	Ultimo	Anterior	Cambio	Ultimo	Anterior	Cambio
Peso / 1 USD	16.77	16.72		16.77	16.72	
	USD/KG	USD/KG		USD/KG	USD/KG	
Pie LAB Rastro						
Carne en Canal	2.83	2.84	-0.01	3.28	3.29	-0.01
Cabeza	1.88	1.64	0.23	2.09	2.09	-0.01
Cabeza de lomo	4.53	4.49	0.05	4.20	4.22	-0.01
Capote	4.00	3.77	0.23	3.04	3.05	-0.01
Carrillera	4.29	4.28	0.02	4.05	4.07	-0.01
Chemis						
Chuleta ahumada	4.11	3.89	0.23	4.44	4.45	-0.01
Codillo	2.30	2.30	-0.01	2.30	2.30	-0.01
Cuero	2.30	2.15	0.14	1.91	2.12	-0.22
Entrecot americano	3.79	3.80	-0.01	4.08	4.04	0.05
Espaldilla	3.61	3.59	0.02	3.73	3.74	-0.01
Espinazo	3.28	3.29	-0.01	1.79	1.79	-0.01
Filete	5.22	5.23	-0.02			
Grasa	1.82	1.82	-0.01	1.61	1.61	0.00
Hueso	0.42	0.42	0.00	0.27	0.27	0.00
Hueso americano	1.94	1.79	0.14			
Jamón	4.65	4.69	-0.04			
Lengua	3.13	2.84	0.29	4.98	4.99	-0.01
Lomo	4.47	4.37	0.11	6.56	6.58	-0.02
Manteca en lata	2.00	2.09	-0.10	2.68	2.69	-0.01
Manteca en tambo	2.21	2.21	-0.01	2.68	2.69	-0.01
Mascara	2.39	2.39	-0.01			
Papada	2.83	2.78	0.05	2.86	2.87	-0.01
Patas	1.64	1.64	0.00			
Pecho	4.59	4.43	0.17			
Pernil	3.46	3.29	0.17	3.16	3.17	-0.01
Pulpa de espaldilla	3.82	3.89	-0.07	4.00	4.01	-0.01
Retazo	2.98	2.75	0.23	2.27	2.27	-0.01
Retazo de cabeza	2.92	2.93	-0.01			
Sesos	5.07	5.08	-0.02			
Tocino	5.66	5.38	0.28	6.35	6.37	-0.02
Varilla	0.48	0.48	0.00			

Fuente: SNIIM

La información contenida en este documento ha sido obtenida de fuentes que Andes Global Trading considera confiables, sin embargo, no garantiza su exactitud o exhaustividad. Las opiniones del mercado y pronósticos aquí contenidos reflejan juicios del autor del informe sobre la información contenida, y están sujetas a cambios, basados en ciertas hipótesis, solo algunas de estas contempladas en este documento. Diferentes hipótesis podrían producir resultados substancialmente diferentes. Advertimos que no hay un método universalmente aceptado de predecir los precios, y esta información debe ser usada con precaución. Andes Global Trading no garantiza ningún resultado y no hay garantía sobre la información pronosticada en este informe. Cualquier forma de reproducción sin el consentimiento por escrito de Andes Global Trading está estrictamente prohibida.

Mexico Importaciones de Carne de Res

Acumulado 2023 vs 2022

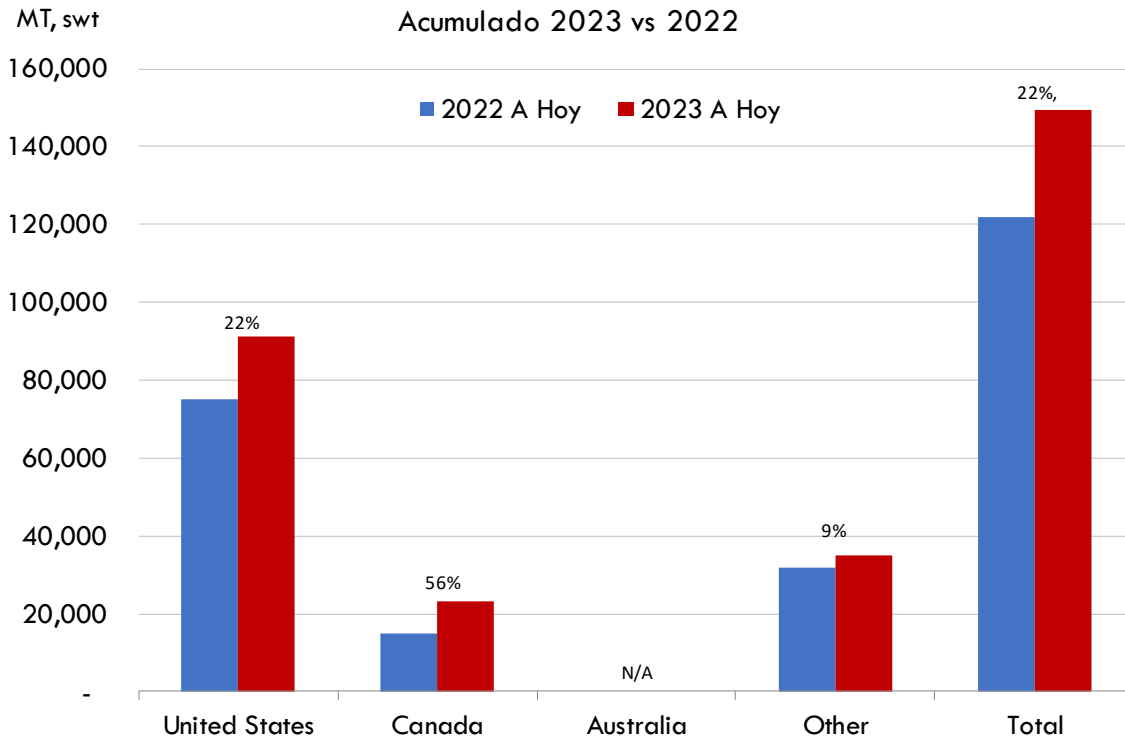

Mexico Exportaciones de Carne de Res

Acumulado, 2023 vs 2022

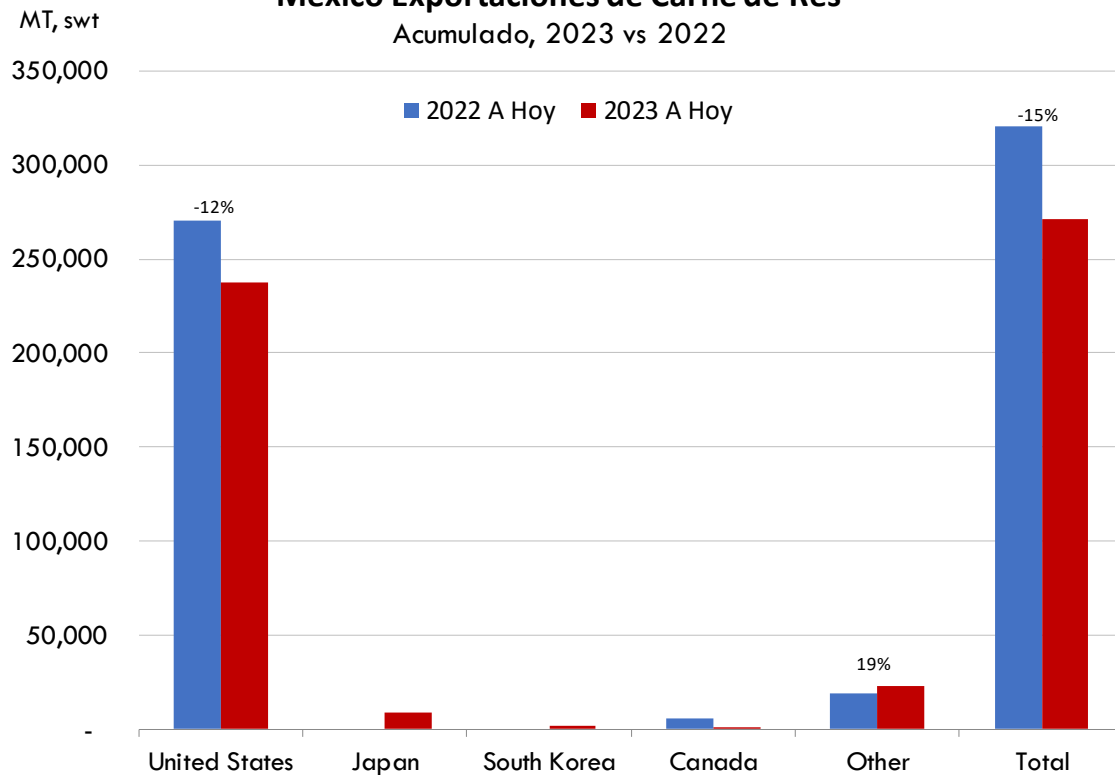

La información contenida en este documento ha sido obtenida de fuentes que Andes Global Trading considera confiables, sin embargo, no garantiza su exactitud o exhaustividad. Las opiniones del mercado y pronósticos aquí contenidos reflejan juicios del autor del informe sobre la información contenida, y están sujetas a cambios, basados en ciertas hipótesis, solo algunas de estas contempladas en este documento. Diferentes hipótesis podrían producir resultados substancialmente diferentes. Advertimos que no hay un método universalmente aceptado de predecir los precios, y esta información debe ser usada con precaución. Andes Global Trading no garantiza ningún resultado y no hay garantía sobre la información pronosticada en este informe. Cualquier forma de reproducción sin el consentimiento por escrito de Andes Global Trading está estrictamente prohibida.

Referencia de Precios de la Carne Colombiana

Carne De Res en Canal Precios

Source: Dane Units:COP/KG

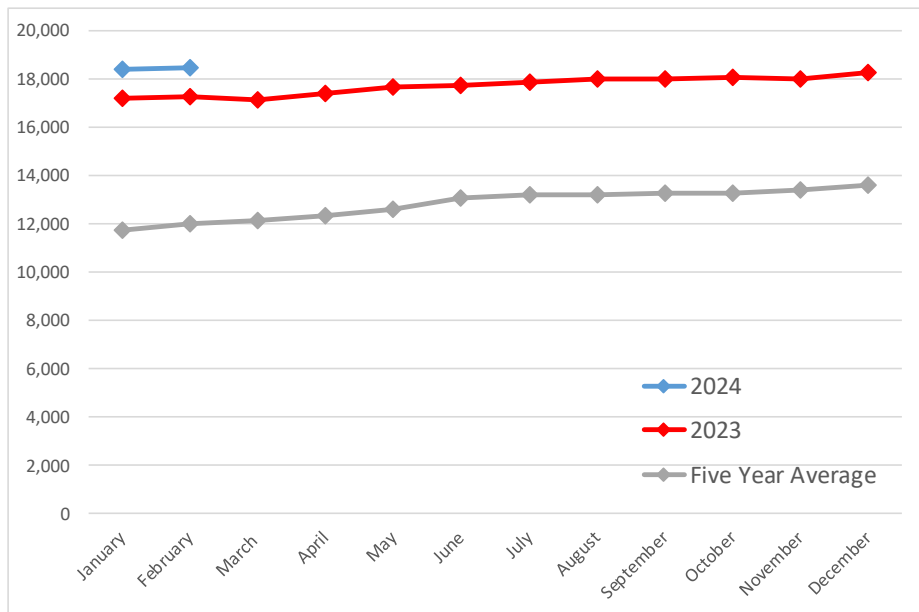

Cerdo en Canal Precios

Source: Dane Units:COP/KG

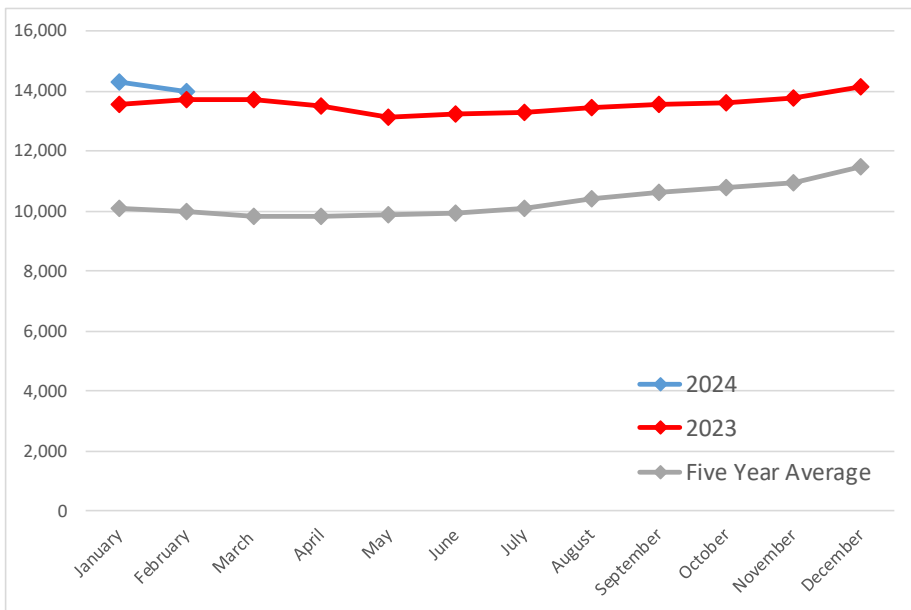

Precios Cotizados en COP/Kg

Fuente: Dane

La información contenida en este documento ha sido obtenida de fuentes que Andes Global Trading considera confiables, sin embargo, no garantiza su exactitud o exhaustividad. Las opiniones del mercado y pronósticos aquí contenidos reflejan juicios del autor del informe sobre la información contenida, y están sujetas a cambios, basados en ciertas hipótesis, solo algunas de estas contempladas en este documento. Diferentes hipótesis podrían producir resultados substancialmente diferentes. Advertimos que no hay un método universalmente aceptado de predecir los precios, y esta información debe ser usada con precaución. Andes Global Trading no garantiza ningún resultado y no hay garantía sobre la información pronosticada en este informe. Cualquier forma de reproducción sin el consentimiento por escrito de Andes Global Trading está estrictamente prohibida.













Referencia de Precios de la Carne Colombiana

	2/1/2024	1/1/2024	2/1/2023	M/M % Change	Y/Y % Change
	COP/KG	COP/KG	COP/KG		
Alas de pollo con costillar	8,812	8,889	8,516	-0.9%	3.5%
Alas de pollo sin costillar	10,826	10,756	10,169	0.7%	6.5%
Carne de cerdo en canal	14,006	14,294	13,691	-2.0%	2.3%
Carne de cerdo, brazo con hueso	17,324	17,535	17,381	-1.2%	-0.3%
Carne de cerdo, brazo sin hueso	19,512	19,904	20,256	-2.0%	-3.7%
Carne de cerdo, cabeza de lomo	18,787	19,012	19,749	-1.2%	-4.9%
Carne de cerdo, costilla	20,081	20,227	20,293	-0.7%	-1.0%
Carne de cerdo, espinazo	12,329	12,269	11,922	0.5%	3.4%
Carne de cerdo, lomo con hueso	18,844	18,848	18,410	0.0%	2.4%
Carne de cerdo, lomo sin hueso	22,561	22,821	22,621	-1.1%	-0.3%
Carne de cerdo, pernil con hueso	18,444	18,734	18,491	-1.5%	-0.3%
Carne de cerdo, pernil sin hueso	20,766	21,092	21,486	-1.5%	-3.4%
Carne de cerdo, tocineta plancha	20,833	20,833	21,000	0.0%	-0.8%
Carne de cerdo, tocino barriga	19,581	19,577	17,617	0.0%	11.1%
Carne de cerdo, tocino papada	16,322	16,504	16,056	-1.1%	1.7%
Carne de res en canal	18,472	18,406	17,265	0.4%	7.0%
Carne de res molida, murillo	20,112	19,777	19,747	1.7%	1.8%
Carne de res, bola de brazo	26,805	26,917	26,565	-0.4%	0.9%
Carne de res, bola de pierna	26,696	26,801	26,353	-0.4%	1.3%
Carne de res, bota	26,755	26,882	26,374	-0.5%	1.4%
Carne de res, cadera	27,482	27,612	27,316	-0.5%	0.6%
Carne de res, centro de pierna	27,013	27,130	26,527	-0.4%	1.8%
Carne de res, chatas	34,447	34,468	33,453	-0.1%	3.0%
Carne de res, cogote	19,372	19,373	19,184	0.0%	1.0%
Carne de res, costilla	19,051	18,990	18,502	0.3%	3.0%
Carne de res, falda	22,569	22,515	22,282	0.2%	1.3%
Carne de res, lomo de brazo	25,008	25,040	24,191	-0.1%	3.4%
Carne de res, lomo fino	40,174	40,314	40,431	-0.3%	-0.6%
Carne de res, morrillo	23,853	23,830	23,459	0.1%	1.7%
Carne de res, muchacho	27,589	27,662	27,114	-0.3%	1.8%
Carne de res, murillo	21,548	21,587	21,539	-0.2%	0.0%
Carne de res, paletero	24,327	24,258	24,231	0.3%	0.4%
Carne de res, pecho	24,327	24,484	24,297	-0.6%	0.1%
Carne de res, punta de anca	34,071	34,214	33,300	-0.4%	2.3%
Carne de res, sobrebarriga	24,087	24,137	23,475	-0.2%	2.6%
Menudencias de pollo	4,127	4,120	3,713	0.2%	11.2%
Muslos de pollo con rabadilla	7,955	8,225	0	-3.3%	
Muslos de pollo sin rabadilla	11,416	11,591	10,758	-1.5%	6.1%
Pechuga de pollo	13,989	14,273	13,293	-2.0%	5.2%
Pierna pernil con rabadilla	8,940	9,002	8,407	-0.7%	6.3%
Pierna pernil sin rabadilla	12,381	12,432	10,935	-0.4%	13.2%
Piernas de pollo	11,258	11,285	10,322	-0.2%	9.1%
Pollo entero congelado sin vísceras	9,784	9,998	9,781	-2.1%	0.0%
Pollo entero fresco sin vísceras	11,679	11,857	10,948	-1.5%	6.7%
Rabadillas de pollo	4,750	4,750	4,200	0.0%	13.1%

La información contenida en este documento ha sido obtenida de fuentes que Andes Global Trading considera confiables, sin embargo, no garantiza su exactitud o exhaustividad. Las opiniones del mercado y pronósticos aquí contenidos reflejan juicios del autor del informe sobre la información contenida, y están sujetas a cambios, basados en ciertas hipótesis, solo algunas de estas contempladas en este documento. Diferentes hipótesis podrían producir resultados substancialmente diferentes. Advertimos que no hay un método universalmente aceptado de predecir los precios, y esta información debe ser usada con precaución. Andes Global Trading no garantiza ningún resultado y no hay garantía sobre la información pronosticada en este informe. Cualquier forma de reproducción sin el consentimiento por escrito de Andes Global Trading está estrictamente prohibida.

Precios Mundiales del Cerdo, Peso en Canal & Peso Vivo.

Precios en equivalente en dólares americanos

		Esta Semena	Semena Anterior	Ano Anterior		
		29-Mar-24	22-Mar-24	31-Mar-23	% Cambio	
	US Canal, IA/MN Base, US\$/kg.	Peso Canal	1.77	1.79	1.67	↑ 6%
	CAN Canal, , US\$/kg.	Peso Canal	150.29	148.70	136.32	↑ 10%
	EU-28 Cerdos Sacrif, 70-87 kg,, US\$/kg.	Peso Canal	237.16	238.58	249.91	↓ -5%
	Dinamarca Cerdos Sacrif, 70-87 kg, US\$/kg.	Peso Canal	202.83	205.18	199.88	↑ 1%
	Alemania Cerdos Sacrif, 70-87 kg, , US\$/kg.	Peso Canal	249.57	252.43	257.04	↓ -3%
	España Cerdos Sacrif, 70-87 kg, US\$/kg.	Peso Canal	246.78	240.82	259.64	↓ -5%
	Francia Cerdos Sacrif, 70-87 kg, US\$/kg.	Peso Canal	235.73	236.25	260.35	↓ -9%
	Argentina Cerdo en Pie, US\$/kg.	Peso Vivo	135.59	137.59	174.01	↓ -22%
	Brasil Cerdo en Pie, US\$/kg.	Peso Vivo	128.41	129.03	125.36	↑ 2%
	Chile Cerdo en Pie, US\$/kg.	Peso Vivo	155.12	157.84	140.14	↑ 11%
	México Cerdo en Pie, US\$/kg.	Peso Vivo	166.61	163.94	125.48	↑ 33%
	China Canal, US\$/kg.	Peso Canal	2.82	2.74	2.93	↓ -4%

La información contenida en este documento ha sido obtenida de fuentes que Andes Global Trading considera confiables, sin embargo, no garantiza su exactitud o exhaustividad. Las opiniones del mercado y pronósticos aquí contenidos reflejan juicios del autor del informe sobre la información contenida, y están sujetas a cambios, basados en ciertas hipótesis, solo algunas de estas contempladas en este documento. Diferentes hipótesis podrían producir resultados substancialmente diferentes. Advertimos que no hay un método universalmente aceptado de predecir los precios, y esta información debe ser usada con precaución. Andes Global Trading no garantiza ningún resultado y no hay garantía sobre la información pronosticada en este informe. Cualquier forma de reproducción sin el consentimiento por escrito de Andes Global Trading está estrictamente prohibida.

futuros de Productos Básicos

Contratos a futuro	Esta Semana 5-Apr-24	Semana Anterior 28-Mar-24	Cambio	Año Anterior 5-Apr-23	Cambio
Futuros del Maiz					
May '24	434.25	442.00	↓ -7.75	652.75	↓ -218.50
July '24	446.75	454.50	↓ -7.75	627.50	↓ -180.75
Sep '24	457.00	464.50	↓ -7.50	569.25	↓ -112.25
Dec '24	472.50	477.75	↓ -5.25	560.75	↓ -88.25

Contratos a futuro	Esta Semana 5-Apr-24	Semana Anterior 28-Mar-24	Cambio	Año Anterior 5-Apr-23	Cambio
Futuros de soya					
May '24	1185.00	1191.50	↓ -6.50	1511.00	↓ -326.00
July '24	1196.75	1205.25	↓ -8.50	1477.75	↓ -281.00
Aug '24	1194.75	1203.75	↓ -9.00	1424.25	↓ -229.50
Sep '24	1181.00	1186.75	↓ -5.75	1347.25	↓ -166.25

MAIZ (CBOT) Actual + Proyección US\$/Bushel

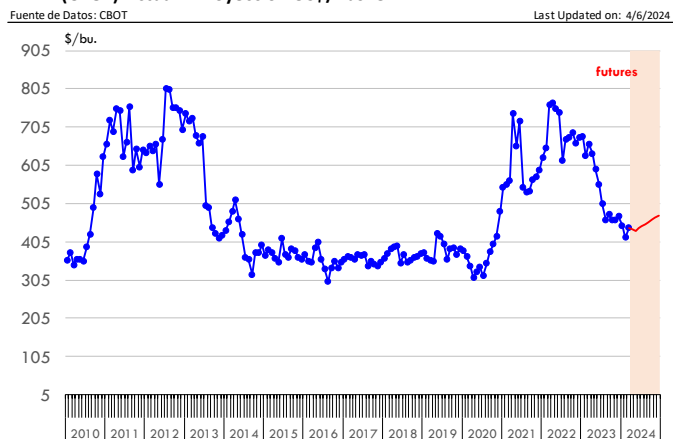

SOYA (CBOT) Actual + Proyección US\$/Bushel

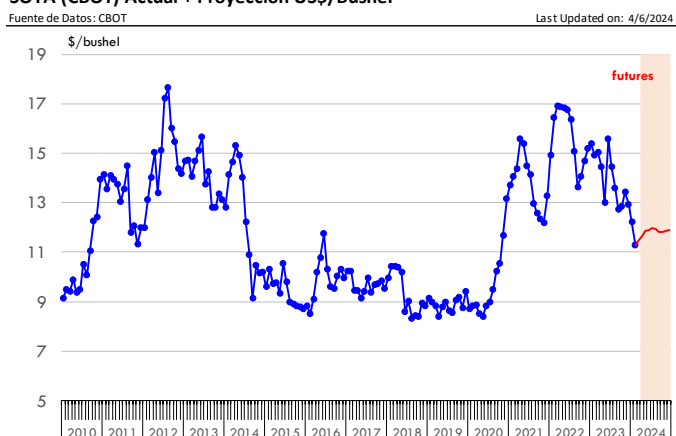

La información contenida en este documento ha sido obtenida de fuentes que Andes Global Trading considera confiables, sin embargo, no garantiza su exactitud o exhaustividad. Las opiniones del mercado y pronósticos aquí contenidos reflejan juicios del autor del informe sobre la información contenida, y están sujetas a cambios, basados en ciertas hipótesis, solo algunas de estas contempladas en este documento. Diferentes hipótesis podrían producir resultados substancialmente diferentes. Advertimos que no hay un método universalmente aceptado de predecir los precios, y esta información debe ser usada con precaución. Andes Global Trading no garantiza ningún resultado y no hay garantía sobre la información pronosticada en este informe. Cualquier forma de reproducción sin el consentimiento por escrito de Andes Global Trading está estrictamente prohibida.

Futuros de Productos Básicos

Contratos a futuro	Esta Semana 5-Apr-24	Semana Anterior 28-Mar-24	Cambio	Año Anterior 5-Apr-23	Cambio
--------------------	-------------------------	------------------------------	--------	--------------------------	--------

Futuros de alimento de soya

May '24	333.10	337.70	↓ -4.60	450.60	↓ -117.50
July '24	336.20	341.00	↓ -4.80	446.80	↓ -110.60
Aug '24	336.60	341.80	↓ -5.20	438.60	↓ -102.00
Sep '24	337.10	342.90	↓ -5.80	438.60	↓ -101.50

ALIMENTO DE SOYA (ICE EXCHANGE). Actual + Proyección US\$/toneladas

Fuente de Datos: ICE EXCHANGE

Last Updated on: 4/6/2024

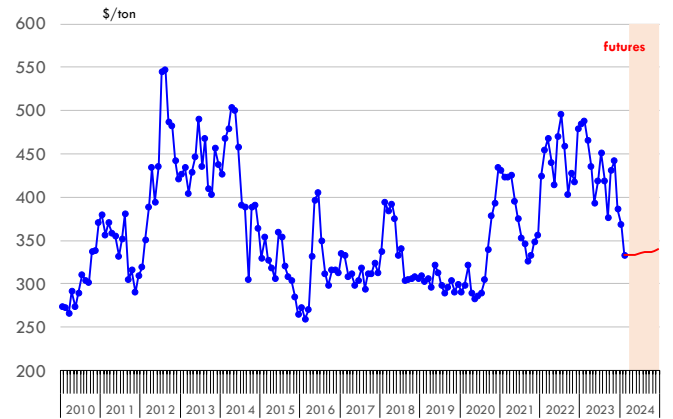

Contratos a futuro	Esta Semana 5-Apr-24	Semana Anterior 28-Mar-24	Cambio	Año Anterior 5-Apr-23	Cambio
--------------------	-------------------------	------------------------------	--------	--------------------------	--------

Futuros Petroleo Crudo (WTI)

May '24	86.91	83.17	↑ 3.74	80.61	↑ 6.30
Jun '24	86.10	82.42	↑ 3.68	80.63	↑ 5.47
Jul '24	85.20	81.67	↑ 3.53	80.36	↑ 4.84
Aug '24	84.24	80.89	↑ 3.35	79.82	↑ 4.42

PETROLEO CRUDO (WTI/NYMEX) Actual + Proyección US\$/Barril

Fuente de Datos: NYMEX

Last Updated on: 4/6/2024

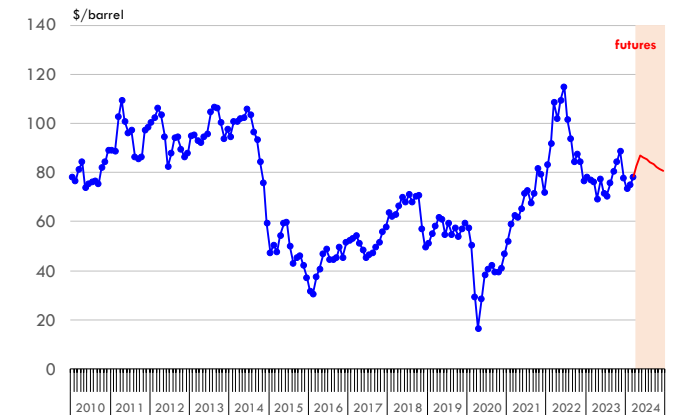

La información contenida en este documento ha sido obtenida de fuentes que Andes Global Trading considera confiables, sin embargo, no garantiza su exactitud o exhaustividad. Las opiniones del mercado y pronósticos aquí contenidos reflejan juicios del autor del informe sobre la información contenida, y están sujetas a cambios, basados en ciertas hipótesis, solo algunas de estas contempladas en este documento. Diferentes hipótesis podrían producir resultados substancialmente diferentes. Advertimos que no hay un método universalmente aceptado de predecir los precios, y esta información debe ser usada con precaución. Andes Global Trading no garantiza ningún resultado y no hay garantía sobre la información pronosticada en este informe. Cualquier forma de reproducción sin el consentimiento por escrito de Andes Global Trading está estrictamente prohibida.



Estados Unidos

Miami, FL 33136

1011 Sunnybrook Rd. PH Floor

Teléfono: + 1 (305) 290-3720

Fax: +1 (313) 486-6784

E-mail: info@andesgt.com

México

San Pedro, Nuevo Leon 66269

Av, David Alfaro Siqueiros 106, Col-PISO 17

Valle Oriente

Torre KOI

Teléfono: +52 554 770 7770

Colombia Bogotá D.C.

Teléfono: +57 (1) 382 6784

La información contenida en este documento ha sido obtenida de fuentes que Andes Global Trading considera confiables, sin embargo, no garantiza su exactitud o exhaustividad. Las opiniones del mercado y pronósticos aquí contenidos reflejan juicios del autor del informe sobre la información contenida, y están sujetas a cambios, basados en ciertas hipótesis, solo algunas de estas contempladas en este documento. Diferentes hipótesis podrían producir resultados substancialmente diferentes. Advertimos que no hay un método universalmente aceptado de predecir los precios, y esta información debe ser usada con precaución. Andes Global Trading no garantiza ningún resultado y no hay garantía sobre la información pronosticada en este informe. Cualquier forma de reproducción sin el consentimiento por escrito de Andes Global Trading está estrictamente prohibida.