NEWSLETTER

12 Marzo 2024

Resumen	1
Estadísticas de Cerdo	2
Proyección de Precio de Cerdo	3-7
Estadísticas de Res	8-9
Proyección Precio Res	10-13
Estadísticas de Pollo	14-15
Proyección de Pollo	16-18
Estadísticas de Pavo	19
Proyección de Pavo	20-21
Exportaciones	22-25
Congeladores	26-27
Estadísticas De MX	28-30
Estadisticas de COL	31-32
Precio de Cerdo Global	33
Commodity Futures	34-35

Cerdo:

- La semana pasada el sacrificio fue menor de lo esperado. Seguramente habrá una disminución en la disponibilidad de productos frescos en el corto plazo. Los productos que se verán mayor afectados serán los Lomos, cabeza de lomo y los recortes.

- El mercado de la pierna de cerdo ha dado un paso atrás, incluso con la reducción de los sacrificios. Esto coincide con las tendencias estacionales, ya que gran parte de la demanda de Semana Santa ya está cubierta y procesadores usualmente reducen su producción durante esta época. Las exportaciones serán clave para ayudar con la venta del mercado spot.

- La disminución del sacrificio y la tendencia a la baja en el peso de los cerdos ha ayudado a que los precios en los recortes de cerdo se mantengan firmes. Sin embargo, los precios en los recortes se mantienen por debajo del último año, en parte debido al bajo costo de la manteca y las grasas en general.

-El precio de los brisket bones se mantiene estables. Los precios en las costillas están muy altos y los empacadores están optando por venderlos enteros como spareribs, generando menor disponibilidad de brisket bones.

Res/Ganado:

- La dificultad en disponibilidad de ganado continua y los empacadores están cada vez más presionados. El sacrificio de ganado en engorda, la semana pasada fue un 7% menor que hace un año y el más bajo desde principios de enero.

- Ante márgenes negativos, los empacadores seguirán limitando matanza mientras se intenta ganar dinero donde hay mejor demanda. Por ahora, eso significa precios más altos para las pulpas y chucks debido a las buenas ventas de los minoristas.

- No obstante, a medida que nos acerquemos a la primavera, la demanda de los cortes medios aumentará lentamente, esto significa precios más altos para los top butts; así como el Flap meat y la entraña, que normalmente también suben en primavera y verano

- Los precios del Brisket han disminuido, ahora que las órdenes para las fiestas del Día de San Patricio están cubiertas. Sin embargo, puede presentarse una menor oferta y así, lograr mantener los precios por encima de los niveles de hace un año entre mayo/junio.

- Los precios de los recortes grasos tienden a subir en abril a medida que la demanda de carne molida mejora y los pesos disminuyen.

Pollo:

-El abasto de pollo llegando al mercado continúa estando muy por debajo de las expectativas. El sacrificio de la semana que termino marzo 2 estuvo 2.5% por debajo año contra año y pensamos que para la semana que termina en marzo 9 será aún más bajo.

-Los productores han estado batallando con productividad, demostrado por la relación de polluelos colocados en cría con huevos en incubación. La relación en semanas recientes ha sido la más baja en más de una década.

-La colocación de huevos en incubación ha aumentado recientemente y si la productividad esta cercana a los niveles del año pasado, esto podría implicar un modesto aumento (+1%) en sacrificio en abril. Sin embargo, a corto plazo el abasto se mantendrá restringido, limitando disponibilidad en el mercado inmediato.

-Los mercados de producto están limitados, con bastante dificultad en pechuga y lomitos de pechuga. La demanda de primavera está a la vuelta de la esquina y supermercados, distribuidores y exportadores están batallando para encontrar abasto disponible, complicándose aún más con restricciones de IAAP.

Pavo y otras aves:

-Se anticipa que el abasto de pavo corra por debajo de los niveles del año pasado en el segundo trimestre. Esto debido a las pérdidas que tuvo la industria en el 4to trimestre, así como la reducción en colocaciones de pavipollos en los últimos tres meses. Durante Nov-Ene, la colocación de pavipollos estuvo casi 3.8millones de cabezas por debajo del nivel del año anterior.

-La disponibilidad de producto depende en gran parte de cada producto, pero también el lugar de origen. Brotes de IAAP en Carolina del Norte y Missouri han causado que los exportadores tengan que buscar producto opcional en otras áreas, resultando en un mercado de dos niveles.

-El muslo sin piel sin hueso (thigh meat) aparenta tener un tono fuerte mientras que la pechuga sin piel sin hueso continúa negociándose a niveles estables.

-Algunos de los descuentos por pechuga sin piel sin hueso congelada se han reducido ya que parte del producto con fechas de producción más antiguas ya se ha vendido. Las ofertas de pechuga sin piel sin hueso frescas se mantienen estables ya que las ventas en el canal institucional están lentas. Sin un mercado robusto de pechuga sin piel sin hueso, es improbable que los productores empujen el crecimiento de abasto.

Powered by:

Steiner Consulting Group

Mercado de Cerdo - Situación de Abasto y Perspectiva

Producción semanal de Cerdo

Fuente: USDA

		Sacrificios (1000 CABEZAS)	Cambio %	Peso Canal LBS	Cambio %	Producción (Million lbs)	Cambio %
Año anterior	11-Mar-23	2,508		217.0		544.4	
Esta semana	09-Mar-24	2,456	-2.1%	216.0	-0.5%	530.3	-2.6%
Semana pasada	02-Mar-24	2,549		216.0		551.1	
Esta semana	09-Mar-24	2,456	-3.6%	216.0	0.0%	530.3	-3.8%
Acumulado 2023	11-Mar-23	25,019		217.4		5,426	
Acumulado 2024	09-Mar-24	25,303	1.1%	217.0	-0.2%	5,485	1.1%
Histórico por Trimestre + Proyección							
Q1 2023		32,569		217.1		7,071	
Q2 2023		30,780		214.2		6,592	
Q3 2023		31,225		207.8		6,488	
Q4 2023		33,395		214.1		7,149	
Annual		**127,969**	**Y/Y % CH.**	**213.3**	**Y/Y % CH.**	**27,300**	**Y/Y % CH.**
Q1 2024		32,471	-0.3%	216.6	-0.2%	7,033	-0.5%
Q2 2024		30,872	0.3%	214.8	0.3%	6,631	0.6%
Q3 2024		31,879	2.1%	209.5	0.8%	6,679	2.9%
Q4 2024		33,823	1.3%	215.0	0.4%	7,272	1.7%
Annual		**129,046**	**0.8%**	**214.0**	**0.3%**	**27,615**	**1.2%**
Q1 2025		31,804	-2.1%	218.5	0.9%	6,949	-1.2%
Q2 2025		31,027	0.5%	216.0	0.6%	6,702	1.1%
Q3 2025		32,103	0.7%	210.0	0.2%	6,742	0.9%
Q4 2025		34,060	0.7%	215.0	0.0%	7,323	0.7%
Annual		**128,993**	**0.0%**	**214.9**	**0.4%**	**27,715**	**0.4%**

Sacrificio Semanal Cerdos, Miles de Cabezas

FUENTE: USDA

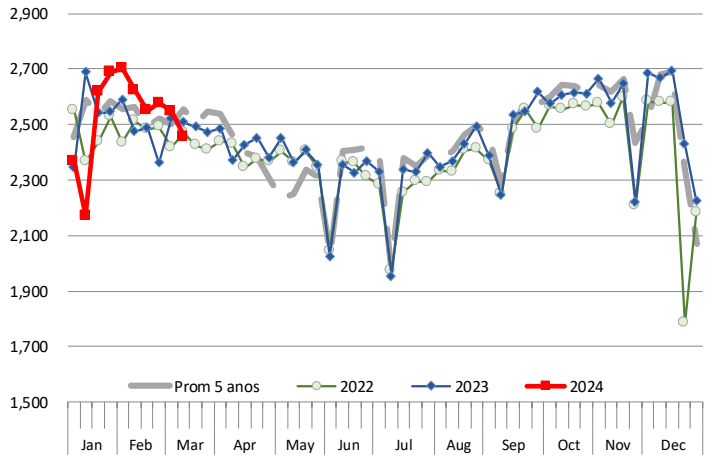

PESOS CANALES 5-DIAS PROMEDIO - CERDOS EMPACADORES

Basado en el Informe Diario de MPR, LM_HG201.

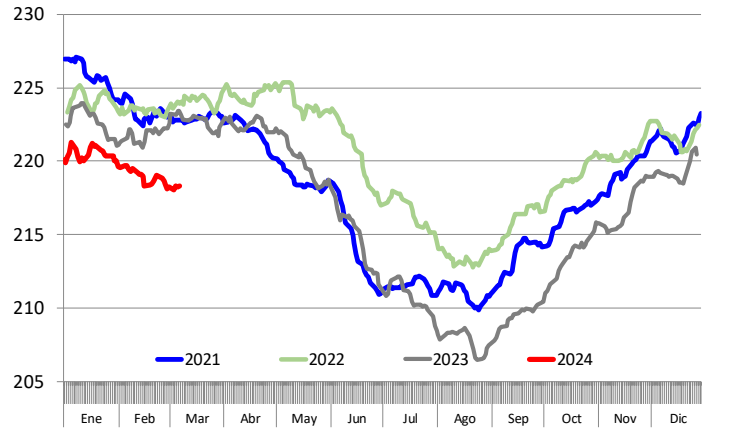

La información contenida en este documento ha sido obtenida de fuentes que Andes Global Trading considera confiables, sin embargo, no garantiza su exactitud o exhaustividad. Las opiniones del mercado y pronósticos aquí contenidos reflejan juicios del autor del informe sobre la información contenida, y están sujetas a cambios, basados en ciertas hipótesis, solo algunas de estas contempladas en este documento. Diferentes hipótesis podrían producir resultados substancialmente diferentes. Advertimos que no hay un método universalmente aceptado de predecir los precios, y esta información debe ser usada con precaución. Andes Global Trading no garantiza ningún resultado y no hay garantía sobre la información pronosticada en este informe. Cualquier forma de reproducción sin el consentimiento por escrito de Andes Global Trading está estrictamente prohibida.

PIERNA CON PIEL Y HUESO EN COMBO, USDA, NAMP: 401A

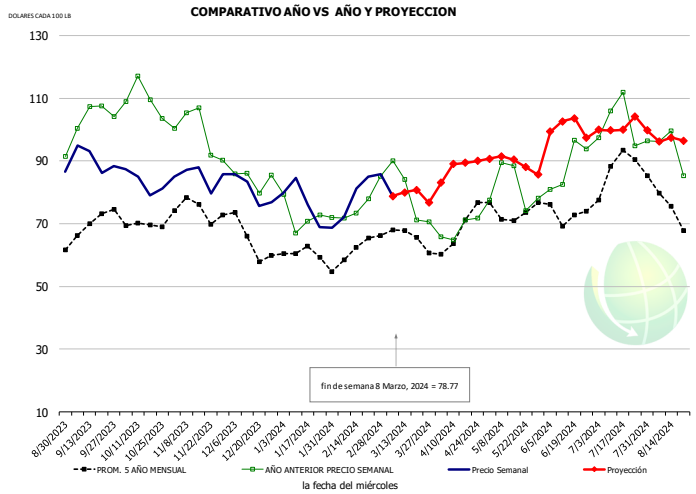

HISTORICO DE PRECIO Y PROYECCION

-DOLARES CADA 100 LB-

	PROM. 5 AÑO	AÑO ANT	ACTUAL	PROYECC	% Cambio
SEP	68.10	103.88	89.55		-13.8%
OCT	68.45	107.83	82.79		-23.2%
NOV	73.58	99.64	83.97		-15.7%
DIC	64.41	84.24	80.30		-4.7%
ENE	59.25	72.46	74.06		2.2%
FEB	59.06	73.65	77.14		4.7%
28-Feb		85.06	85.71		0.8%
8-Mar		90.05	78.77		-12.5%
20-Mar		71.26		80.76	13.3%
MAR	65.35	76.14		83.00	9.0%
ABR	65.37	66.40		85.00	28.0%
MAY	71.60	82.11		91.00	10.8%
JUN	72.35	83.97		97.00	15.5%
JUL	83.64	101.48		100.00	-1.5%
AGO	73.90	90.66		98.00	8.1%

PIERNA, INNER SHANK, FRESCO, USDA

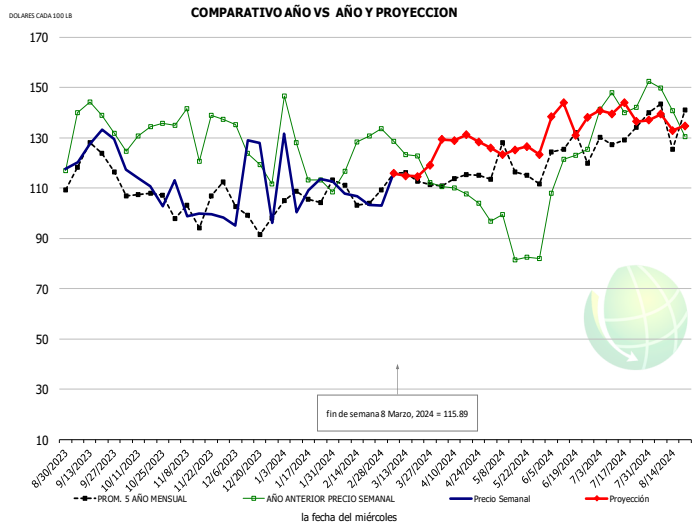

HISTORICO DE PRECIO Y PROYECCION

-DOLARES CADA 100 LB-

	PROM. 5 AÑO	AÑO ANT	ACTUAL	PROYECC	% Cambio
SEP	119.09	142.04	128.71		-9.4%
OCT	111.15	133.40	110.28		-17.3%
NOV	105.08	138.61	102.67		-25.9%
DIC	102.74	127.64	103.24		-19.1%
ENE	106.08	117.87	112.23		-4.8%
FEB	106.97	122.70	110.34		-10.1%
28-Feb		133.73	103.00		-23.0%
8-Mar		128.57	115.89		-9.9%
20-Mar		128.57		114.65	-10.8%
MAR	112.31	124.38		118.00	-5.1%
ABR	112.84	108.40		128.00	18.1%
MAY	120.58	93.56		126.00	34.7%
JUN	125.68	121.11		140.00	15.6%
JUL	127.82	146.97		138.00	-6.1%
AGO	129.70	135.98		135.00	-0.7%

PIERNA, OUTER SHANK, FRESCO, USDA

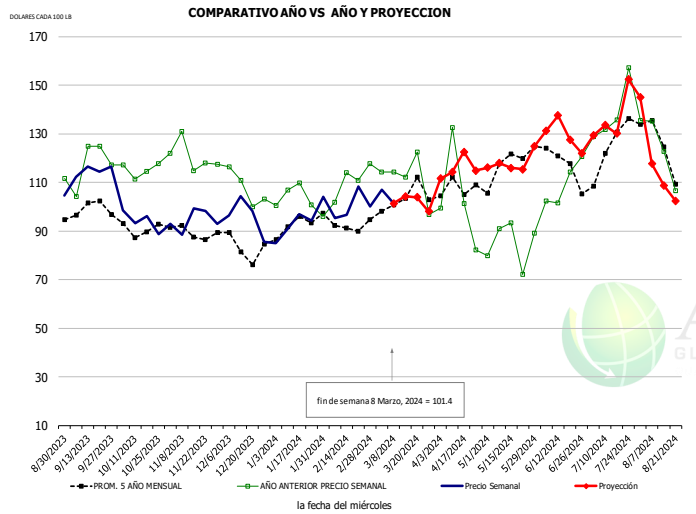

HISTORICO DE PRECIO Y PROYECCION

-DOLARES CADA 100 LB-

	PROM. 5 AÑO	AÑO ANT	ACTUAL	PROYECC	% Cambio
SEP	98.51	119.41	115.47		-3.3%
OCT	90.78	116.70	94.99		-18.6%
NOV	89.78	122.82	92.34		-24.8%
DIC	85.07	110.78	90.90		-17.9%
ENE	91.64	106.45	95.24		-10.5%
FEB	91.79	106.64	99.70		-6.5%
28-Feb		117.72	100.12		-15.0%
8-Mar		114.22	101.40		-11.2%
20-Mar		114.22		103.85	-9.1%
MAR	100.91	114.52		104.00	-9.2%
ABR	104.34	93.33		114.00	22.1%
MAY	119.78	83.73		117.00	39.7%
JUN	119.41	104.94		128.00	22.0%
JUL	123.00	136.83		129.00	-5.7%
AGO	123.01	119.78		122.00	1.9%

La información contenida en este documento ha sido obtenida de fuentes que Andes Global Trading considera confiables, sin embargo, no garantiza su exactitud o exhaustividad. Las opiniones del mercado y pronósticos aquí contenidos reflejan juicios del autor del informe sobre la información contenida, y están sujetas a cambios, basados en ciertas hipótesis, solo algunas de estas contempladas en este documento. Diferentes hipótesis podrían producir resultados substancialmente diferentes. Advertimos que no hay un método universalmente aceptado de predecir los precios, y esta información debe ser usada con precaución. Andes Global Trading no garantiza ningún resultado y no hay garantía sobre la información pronosticada en este informe. Cualquier forma de reproducción sin el consentimiento por escrito de Andes Global Trading está estrictamente prohibida.

LOMO CON HUESO AL VACIO, FRESCO, USDA

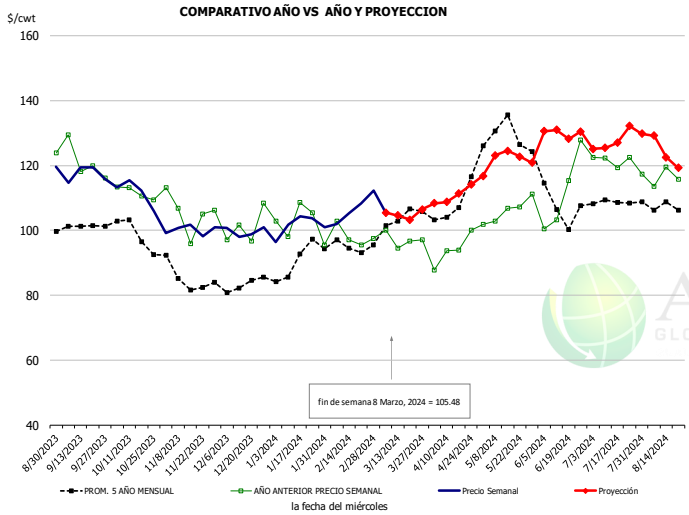

HISTORICO DE PRECIO Y PROYECCION

-DOLARES CADA 100 LB-

	PROM. 5 AÑO	AÑO ANT	ACTUAL	PROYECC	% Cambio
SEP	100.35	120.97	117.21		-3.1%
OCT	98.37	111.37	110.32		-0.9%
NOV	85.37	104.65	101.15		-3.3%
DIC	81.73	99.84	100.81		1.0%
ENE	89.39	103.98	100.97		-2.9%
FEB	94.47	98.34	104.77		6.5%
28-Feb		97.50	112.31		15.2%
8-Mar		99.98	105.48		5.5%
20-Mar		96.76		103.32	6.8%
MAR	100.41	95.74		105.00	9.7%
ABR	105.79	93.28		110.00	17.9%
MAY	129.54	105.11		119.00	13.2%
JUN	108.84	109.62		130.00	18.6%
JUL	107.86	121.08		126.00	4.1%
AGO	106.36	117.61		127.00	8.0%

CUSHION/BOLA DE BRAZUELO 92% EN COMBO, USDA, NAMP: 405B

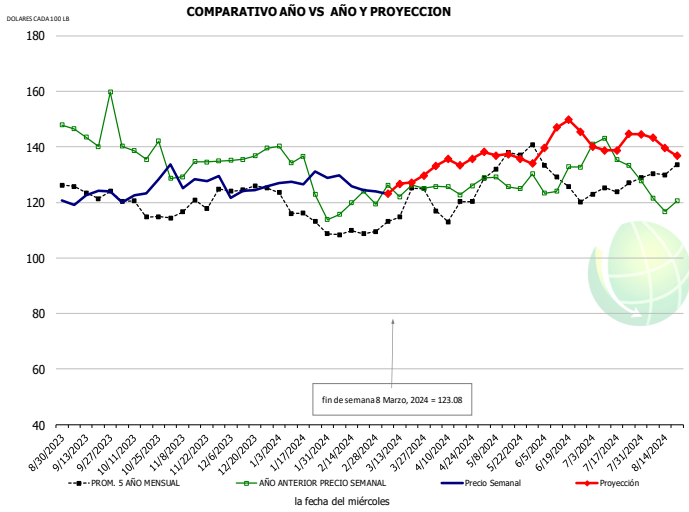

HISTORICO DE PRECIO Y PROYECCION

-DOLARES CADA 100 LB-

	PROM. 5 AÑO	AÑO ANT	ACTUAL	PROYECC	% Cambio
SEP	123.13	142.67	123.48		-13.4%
OCT	116.93	138.39	124.11		-10.3%
NOV	118.45	132.82	127.17		-4.3%
DIC	125.64	135.97	126.78		-6.8%
ENE	116.64	131.95	127.09		-3.7%
FEB	108.23	120.62	123.05		2.0%
28-Feb		119.45	124.00		3.8%
8-Mar		126.28	123.08		-2.5%
20-Mar		126.24		127.18	0.7%
MAR	116.23	123.91		127.00	2.5%
ABR	117.87	124.42		135.00	8.5%
MAY	134.61	127.20		137.00	7.7%
JUN	130.66	131.54		143.00	8.7%
JUL	124.93	138.38		140.00	1.2%
AGO	129.10	123.49		143.00	15.8%

TOCINO FRESCO SIN PIEL DE 9 A 13LB, USDA, NAMP: 409

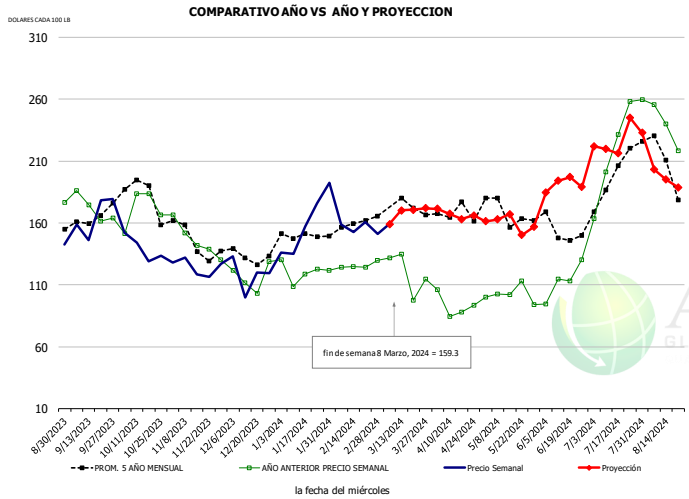

HISTORICO DE PRECIO Y PROYECCION

-DOLARES CADA 100 LB-

	PROM. 5 AÑO	AÑO ANT	ACTUAL	PROYECC	% Cambio
SEP	158.49	166.87	154.33		-7.5%
OCT	183.46	171.72	140.61		-18.1%
NOV	146.62	149.14	128.44		-13.9%
DIC	134.30	121.19	109.80		-9.4%
ENE	149.36	118.97	148.44		24.8%
FEB	160.34	130.50	161.66		23.9%
28-Feb		129.67	151.22		16.6%
8-Mar		131.83	159.30		20.8%
20-Mar		97.44		170.69	75.2%
MAR	168.04	121.63		167.00	37.3%
ABR	162.52	100.59		169.00	68.0%
MAY	168.06	105.78		163.00	54.1%
JUN	152.93	112.03		185.00	65.1%
JUL	194.97	225.36		221.00	-1.9%
AGO	194.49	184.90		207.00	12.0%

La información contenida en este documento ha sido obtenida de fuentes que Andes Global Trading considera confiables, sin embargo, no garantiza su exactitud o exhaustividad. Las opiniones del mercado y pronósticos aquí contenidos reflejan juicios del autor del informe sobre la información contenida, y están sujetas a cambios, basados en ciertas hipótesis, solo algunas de estas contempladas en este documento. Diferentes hipótesis podrían producir resultados substancialmente diferentes. Advertimos que no hay un método universalmente aceptado de predecir los precios, y esta información debe ser usada con precaución. Andes Global Trading no garantiza ningún resultado y no hay garantía sobre la información pronosticada en este informe. Cualquier forma de reproducción sin el consentimiento por escrito de Andes Global Trading está estrictamente prohibida.

PICNIC SIN CUSHION, FRESCO EN COMBO, USDA

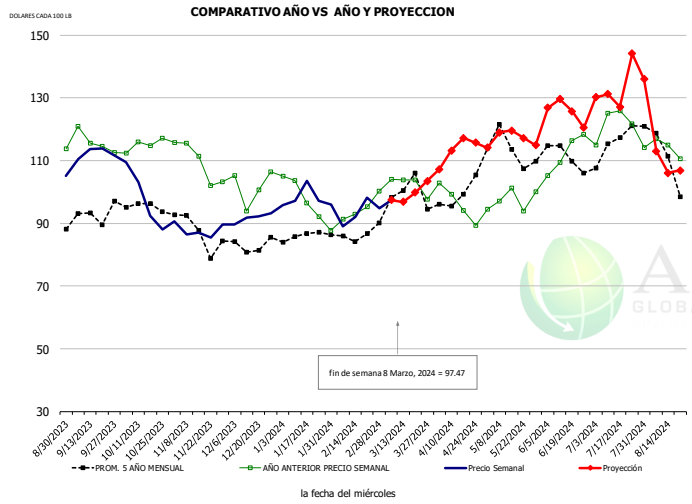

HISTORICO DE PRECIO Y PROYECCION

-DOLARES CADA 100 LB-

	PROM. 5 AÑO	AÑO ANT	ACTUAL	PROYECC	% Cambio
SEP	91.03	114.84	111.66		-2.8%
OCT	94.23	114.84	95.33		-17.0%
NOV	87.79	110.06	87.29		-20.7%
DIC	83.08	102.87	91.08		-11.5%
ENE	85.31	97.45	97.75		0.3%
FEB	85.69	92.54	92.40		-0.1%
28-Feb		100.38	94.83		-5.5%
8-Mar		103.97	97.47		-6.3%
20-Mar		103.90		99.79	-4.0%
MAR	96.31	102.26		98.00	-4.2%
ABR	97.02	94.76		110.00	16.1%
MAY	111.93	97.13		116.00	19.4%
JUN	112.00	111.07		125.00	12.5%
JUL	114.83	123.39		128.00	3.7%
AGO	110.02	112.15		116.00	3.4%

RECORTE, 42% EN COMBO, USDA

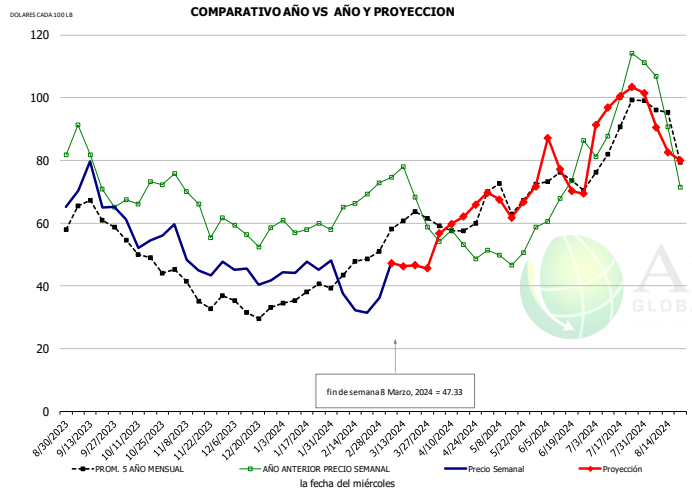

HISTORICO DE PRECIO Y PROYECCION

-DOLARES CADA 100 LB-

	PROM. 5 AÑO	AÑO ANT	ACTUAL	PROYECC	% Cambio
SEP	60.15	75.16	69.01		-8.2%
OCT	50.40	71.17	55.53		-22.0%
NOV	37.78	66.50	47.70		-28.3%
DIC	33.10	57.95	43.77		-24.5%
ENE	36.70	59.37	45.21		-23.8%
FEB	44.82	66.01	35.13		-46.8%
28-Feb		72.87	36.30		-50.2%
8-Mar		74.59	47.33		-36.5%
20-Mar		68.34		46.63	-31.8%
MAR	56.16	66.39		47.00	-29.2%
ABR	57.45	52.75		59.00	11.8%
MAY	67.31	50.22		66.00	31.4%
JUN	72.45	68.46		80.00	16.9%
JUL	83.59	95.79		94.00	-1.9%
AGO	84.73	81.61		87.00	6.6%

COSTILLA, SPARERIB-MED, FRESCO USDA, NAMP:416

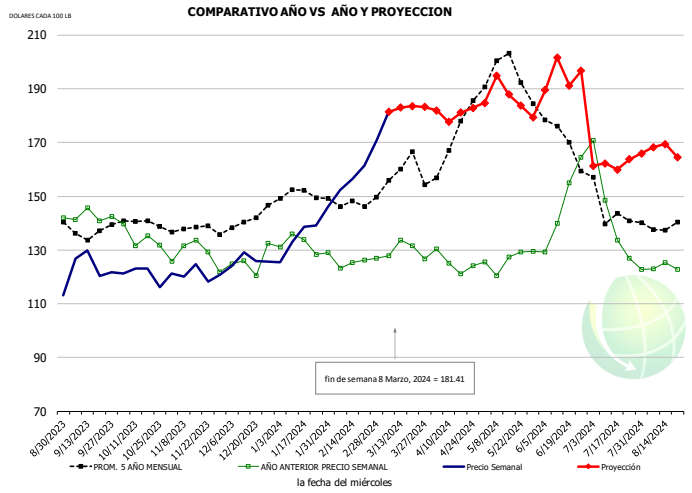

HISTORICO DE PRECIO Y PROYECCION

-DOLARES CADA 100 LB-

	PROM. 5 AÑO	AÑO ANT	ACTUAL	PROYECC	% Cambio
SEP	135.71	142.45	121.53		-14.7%
OCT	138.49	133.76	119.24		-10.8%
NOV	137.90	129.10	118.75		-8.0%
DIC	140.44	126.05	125.63		-0.3%
ENE	149.20	129.73	135.05		4.1%
FEB	147.38	125.58	157.59		25.5%
28-Feb		126.86	170.90		34.7%
8-Mar		128.00	181.41		41.7%
20-Mar		131.70		183.59	39.4%
MAR	155.46	129.49		181.00	39.8%
ABR	167.99	124.02		181.00	45.9%
MAY	193.99	125.00		187.00	49.6%
JUN	173.17	144.18		187.00	29.7%
JUL	143.79	141.24		164.00	16.1%
AGO	137.02	121.74		168.00	38.0%

La información contenida en este documento ha sido obtenida de fuentes que Andes Global Trading considera confiables, sin embargo, no garantiza su exactitud o exhaustividad. Las opiniones del mercado y pronósticos aquí contenidos reflejan juicios del autor del informe sobre la información contenida, y están sujetas a cambios, basados en ciertas hipótesis, solo algunas de estas contempladas en este documento. Diferentes hipótesis podrían producir resultados substancialmente diferentes. Advertimos que no hay un método universalmente aceptado de predecir los precios, y esta información debe ser usada con precaución. Andes Global Trading no garantiza ningún resultado y no hay garantía sobre la información pronosticada en este informe. Cualquier forma de reproducción sin el consentimiento por escrito de Andes Global Trading está estrictamente prohibida.

PAPADA SIN PIEL EN COMBO, USDA, NAMP: 419

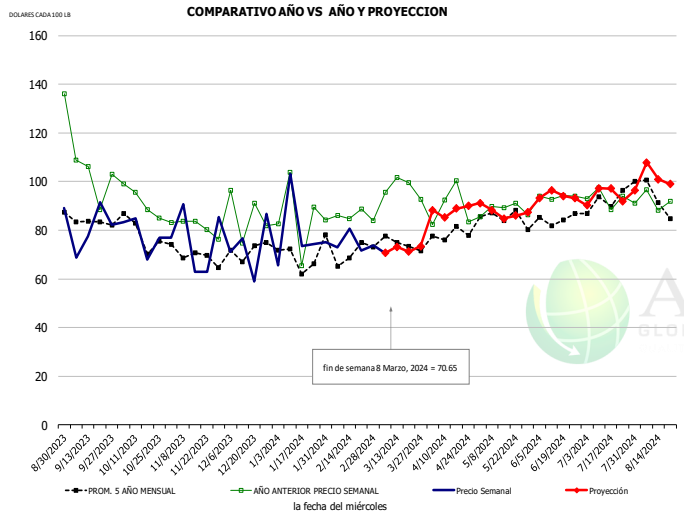

HISTORICO DE PRECIO Y PROYECCION

-DOLARES CADA 100 LB-

	PROM. 5 AÑO	AÑO ANT	ACTUAL	PROYECC	% Cambio
SEP	80.05	98.80	77.68		-21.4%
OCT	73.62	93.21	75.08		-19.5%
NOV	69.67	83.13	71.70		-13.7%
DIC	64.04	78.49	66.85		-14.8%
ENE	60.27	78.70	69.58		-11.6%
FEB	73.23	88.58	70.44		-20.5%
28-Feb		84.02	73.74		-12.2%
8-Mar		95.61	70.65		-26.1%
20-Mar		99.54		71.14	-28.5%
MAR	71.67	89.31		72.00	-19.4%
ABR	72.74	85.85		88.00	2.5%
MAY	84.60	84.49		87.00	3.0%
JUN	79.32	86.36		93.00	7.7%
JUL	85.03	90.39		95.00	5.1%
AGO	93.11	85.64		102.00	19.1%

SIRLOIN DESHUESADO, FRESCO, USDA, NAMP: 414

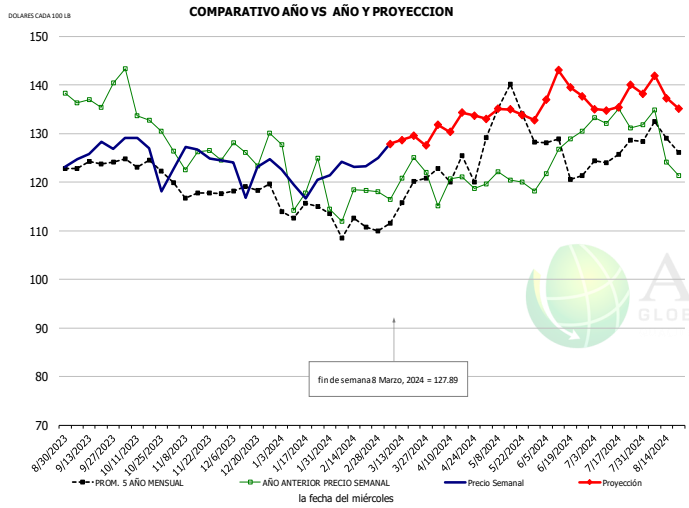

HISTORICO DE PRECIO Y PROYECCION

-DOLARES CADA 100 LB-

	PROM. 5 AÑO	AÑO ANT	ACTUAL	PROYECC	% Cambio
SEP	122.39	136.62	127.33		-6.8%
OCT	122.45	133.77	126.33		-5.6%
NOV	117.82	126.21	125.75		-0.4%
DIC	118.34	127.84	123.47		-3.4%
ENE	114.56	120.95	119.56		-1.2%
FEB	111.83	116.99	124.55		6.5%
28-Feb		118.06	124.97		5.9%
8-Mar		116.45	127.89		9.8%
20-Mar		125.13		129.52	3.5%
MAR	114.27	122.47		128.00	4.5%
ABR	122.03	118.94		132.00	11.0%
MAY	134.12	121.05		133.00	9.9%
JUN	124.99	127.17		138.00	8.5%
JUL	124.90	133.64		135.00	1.0%
AGO	128.07	126.89		141.00	11.1%

RECORTE 72% EN COMBO, USDA

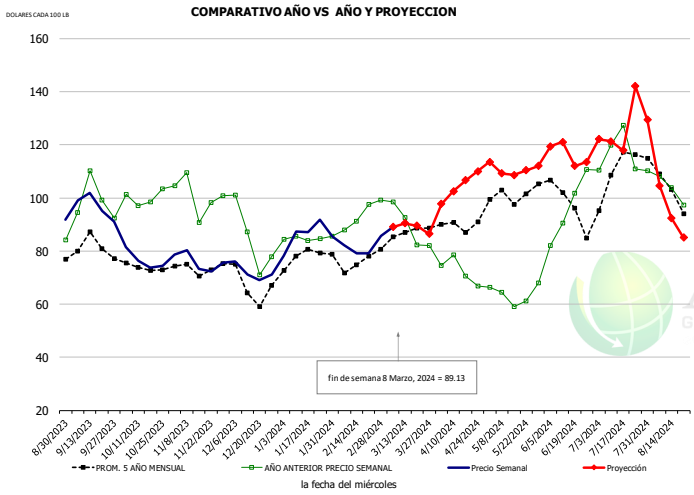

HISTORICO DE PRECIO Y PROYECCION

-DOLARES CADA 100 LB-

	PROM. 5 AÑO	AÑO ANT	ACTUAL	PROYECC	% Cambio
SEP	80.51	99.28	98.06		-1.2%
OCT	74.42	100.44	76.65		-23.7%
NOV	72.88	102.20	74.56		-27.0%
DIC	68.02	88.77	72.10		-18.8%
ENE	77.11	84.92	83.63		-1.5%
FEB	75.49	91.19	81.78		-10.3%
28-Feb		99.15	85.79		-13.5%
8-Mar		98.58	89.13		-9.6%
20-Mar		82.29		89.49	8.8%
MAR	84.28	90.24		90.00	-0.3%
ABR	87.58	73.71		101.00	37.0%
MAY	100.35	63.78		110.00	72.5%
JUN	98.85	90.32		115.00	27.3%
JUL	106.31	117.92		120.00	1.8%
AGO	101.70	99.02		103.00	4.0%

La información contenida en este documento ha sido obtenida de fuentes que Andes Global Trading considera confiables, sin embargo, no garantiza su exactitud o exhaustividad. Las opiniones del mercado y pronósticos aquí contenidos reflejan juicios del autor del informe sobre la información contenida, y están sujetas a cambios, basados en ciertas hipótesis, solo algunas de estas contempladas en este documento. Diferentes hipótesis podrían producir resultados substancialmente diferentes. Advertimos que no hay un método universalmente aceptado de predecir los precios, y esta información debe ser usada con precaución. Andes Global Trading no garantiza ningún resultado y no hay garantía sobre la información pronosticada en este informe. Cualquier forma de reproducción sin el consentimiento por escrito de Andes Global Trading está estrictamente prohibida.

LOMO SIN HUESO CC STRAP-ON, USDA

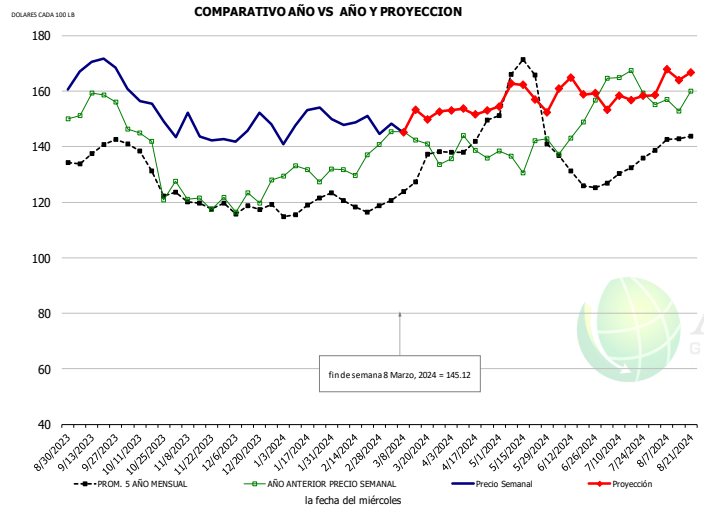

HISTORICO DE PRECIO Y PROYECCION

-DOLARES CADA 100 LB-

	PROM. 5 AÑO	AÑO ANT	ACTUAL	PROYECC	% Cambio
SEP	135.43	157.08	170.54		8.6%
OCT	132.61	136.56	155.68		14.0%
NOV	119.71	122.34	143.69		17.5%
DIC	117.87	122.51	146.84		19.9%
ENE	117.49	130.08	148.11		13.9%
FEB	119.16	134.17	149.33		11.3%
28-Feb		140.76	144.56		2.7%
8-Mar		145.43	145.12		-0.2%
20-Mar		141.01		149.83	6.3%
MAR	123.96	139.76		152.00	8.8%
ABR	138.45	136.28		153.00	12.3%
MAY	164.61	137.37		157.00	14.3%
JUN	133.14	146.06		160.00	9.5%
JUL	130.23	163.43		156.00	-4.5%
AGO	141.63	156.68		168.00	7.2%

Brisket Bones, Full, 30#, FRZ, USDA, NAMP: 416B

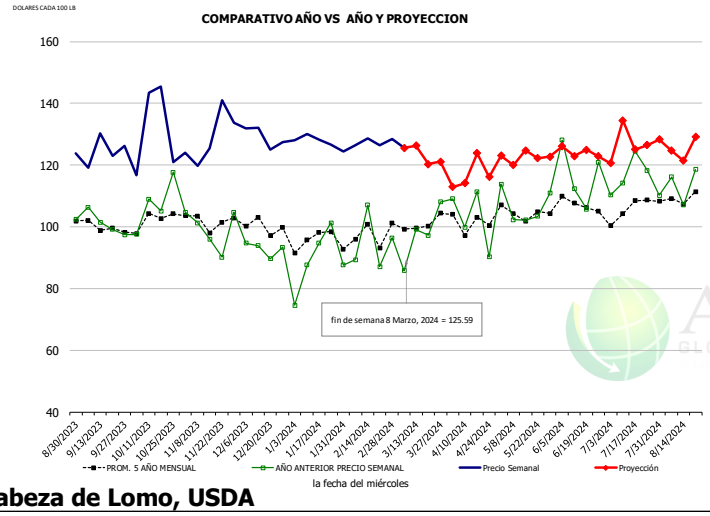

HISTORICO DE PRECIO Y PROYECCION

-DOLARES CADA 100 LB-

	PROM. 5 AÑO	AÑO ANT	ACTUAL	PROYECC	% Cambio
#N/A		101.11	124.70		23.3%
OCT		107.31	131.71		22.7%
NOV		99.38	128.79		29.6%
DIC		92.90	129.16		39.0%
ENE		89.54	127.47		42.4%
FEB		92.77	127.44		37.4%
31-Jan		96.46	128.38		33.1%
9-Feb		85.75	125.59		46.5%
21-Feb		97.28		120.31	23.7%
MAR		97.35		118.00	21.2%
ABR	101.51	102.65		118.00	15.0%
MAY	104.62	106.53		122.00	14.5%
JUN	107.49	116.77		125.00	7.1%
JUL	104.52	116.87		126.00	7.8%
AGO	109.40	115.17		126.00	9.4%

Cabeza de Lomo, USDA

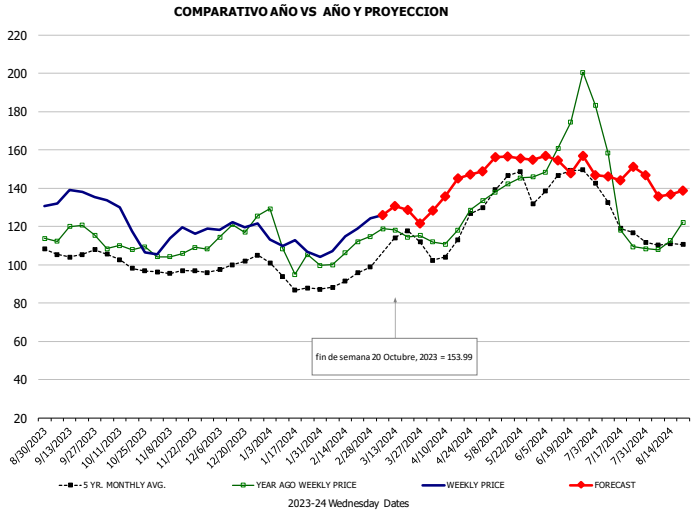

HISTORICO DE PRECIO Y PROYECCION

-DOLARES CADA 100 LB-

	PROM. 5 AÑO	AÑO ANT	ACTUAL	PROYECC	% Cambio
#N/A	104.68	116.50	135.45		16.3%
OCT	100.45	107.03	120.24		12.3%
NOV	96.23	105.58	116.47		10.3%
DIC	99.76	118.67	120.49		1.5%
ENE	91.95	105.10	110.30		5.0%
FEB	90.66	104.71	114.62		9.5%
31-Jan		114.77	124.35		8.3%
9-Feb		118.89	125.99		6.0%
21-Feb		114.55		128.69	12.3%
MAR	109.91	115.46		126.00	9.1%
ABR	107.52	115.77		135.00	16.6%
MAY	137.35	139.72		151.00	8.1%
JUN	142.69	164.58		156.00	-5.2%
JUL	124.64	135.09		146.00	8.1%
AGO	110.61	115.82		139.00	20.0%

La información contenida en este documento ha sido obtenida de fuentes que Andes Global Trading considera confiables, sin embargo, no garantiza su exactitud o exhaustividad. Las opiniones del mercado y pronósticos aquí contenidos reflejan juicios del autor del informe sobre la información contenida, y están sujetas a cambios, basados en ciertas hipótesis, solo algunas de estas contempladas en este documento. Diferentes hipótesis podrían producir resultados substancialmente diferentes. Advertimos que no hay un método universalmente aceptado de predecir los precios, y esta información debe ser usada con precaución. Andes Global Trading no garantiza ningún resultado y no hay garantía sobre la información pronosticada en este informe. Cualquier forma de reproducción sin el consentimiento por escrito de Andes Global Trading está estrictamente prohibida.

Mercado de Res - Situación de Abasto y Perspectiva

Producción semanal de carne Res

Fuente: USDA

		Sacrificios (Miles cabezas)	Cambio %	Peso Canal LBS	Cambio %	Producción (Millones lbs)	Cambio %
Año anterior	11-Mar-23	631.4		826.0		520.5	
Esta semana	09-Mar-24	583.0	-7.7%	832.0	0.7%	484.1	-7.0%
Semana pasada	02-Mar-24	599.0		831.0		496.9	
Esta semana	09-Mar-24	583.0	-2.7%	832.0	0.1%	484.1	-2.6%
Acumulado 2023	11-Mar-23	6,293		824.5		5,189	
Acumulado 2024	09-Mar-24	5,938	-5.6%	833.7	1.1%	4,951	-4.6%
Histórico por Trimestre + Proyección							
Q1 2023		8,314		820.5		6,822	
Q2 2023		8,278		810.6		6,710	
Q3 2023		8,098		817.5		6,621	
Q4 2023		8,149		835.9		6,812	
Annual		**32,840**	**Y/Y % CH.**	**821.1**	**Y/Y % CH.**	**26,964**	**Y/Y % CH.**
Q1 2024		7,948	-4.4%	829.0	1.0%	6,589	-3.4%
Q2 2024		7,864	-5.0%	822.0	1.4%	6,464	-3.7%
Q3 2024		7,692	-5.0%	827.0	1.2%	6,361	-3.9%
Q4 2024		7,534	-7.6%	845.0	1.1%	6,366	-6.5%
Annual		**31,038**	**-5.5%**	**830.8**	**1.2%**	**25,780**	**-4.4%**
Q1 2025		7,433	-6.5%	835.0	0.7%	6,206	-5.8%
Q2 2025		7,369	-6.3%	829.0	0.9%	6,109	-5.5%
Q3 2025		7,308	-5.0%	834.0	0.8%	6,095	-4.2%
Q4 2025		7,195	-4.5%	853.0	0.9%	6,137	-3.6%
Annual		**29,303**	**-5.6%**	**837.8**	**0.8%**	**24,546**	**-4.8%**

Sacrificio Semanal Res, Miles de Cabezas

Fuente: USDA

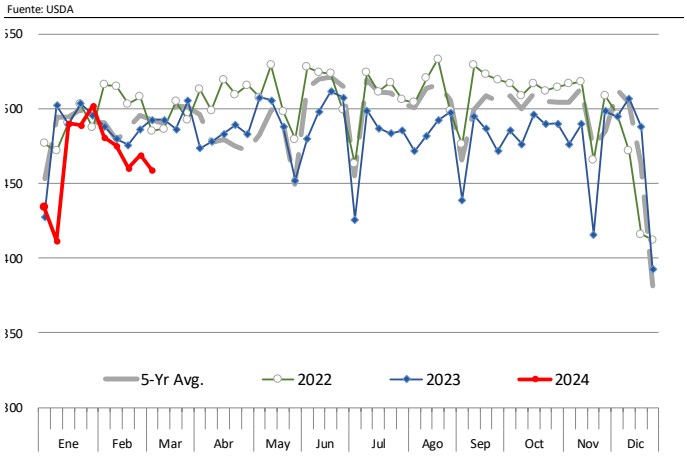

Promedio de pesos (lb) de canales de Res (Incluye Ganado en Engorda y sin)

Peso Promedio Vestido Por Cadáver. Fuente de datos: USDA AMS

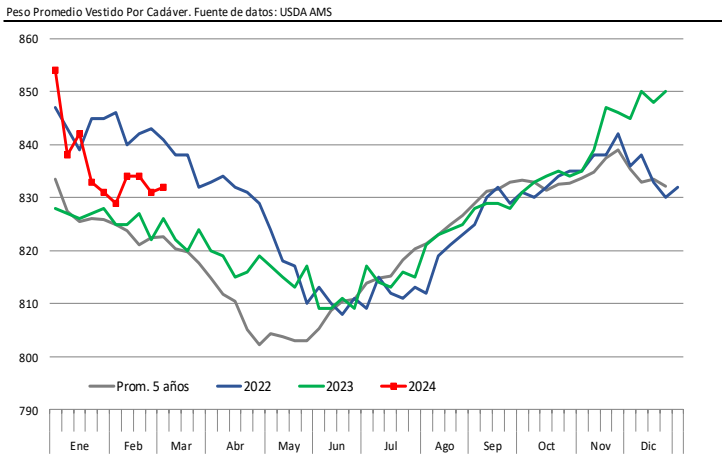

La información contenida en este documento ha sido obtenida de fuentes que Andes Global Trading considera confiables, sin embargo, no garantiza su exactitud o exhaustividad. Las opiniones del mercado y pronósticos aquí contenidos reflejan juicios del autor del informe sobre la información contenida, y están sujetas a cambios, basados en ciertas hipótesis, solo algunas de estas contempladas en este documento. Diferentes hipótesis podrían producir resultados substancialmente diferentes. Advertimos que no hay un método universalmente aceptado de predecir los precios, y esta información debe ser usada con precaución. Andes Global Trading no garantiza ningún resultado y no hay garantía sobre la información pronosticada en este informe. Cualquier forma de reproducción sin el consentimiento por escrito de Andes Global Trading está estrictamente prohibida.

Cortes Primarios de Res

Valor Cutout Choice de Res, DOLARES CADA 100 LB
Fuente:USDA

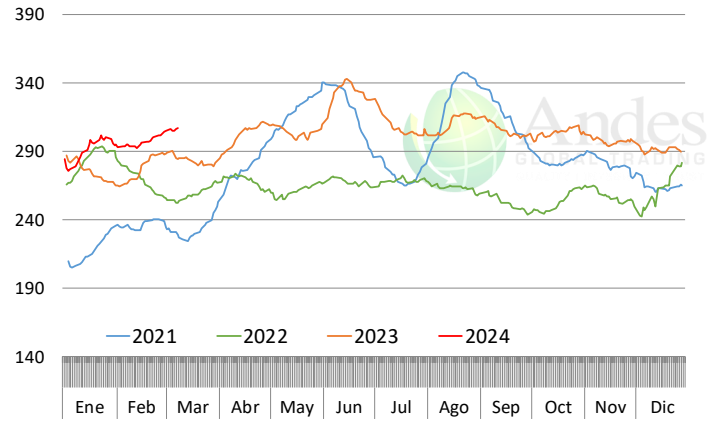

Primal Cuarto Trasero, DOLARES CADA 100 LB
Fuente:USDA

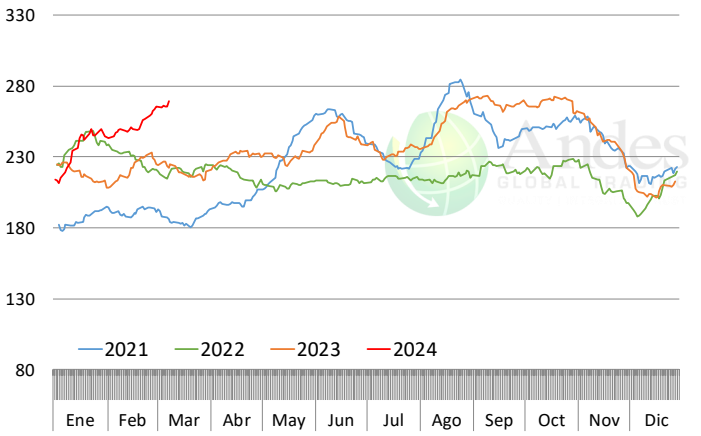

Primal Cuarto delantero, DOLARES CADA 100 LB
Fuente:USDA

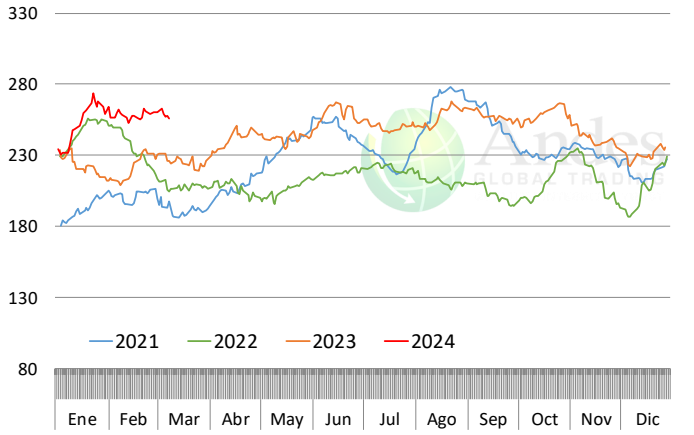

Primal Lomo, DOLARES CADA 100 LB
Fuente:USDA

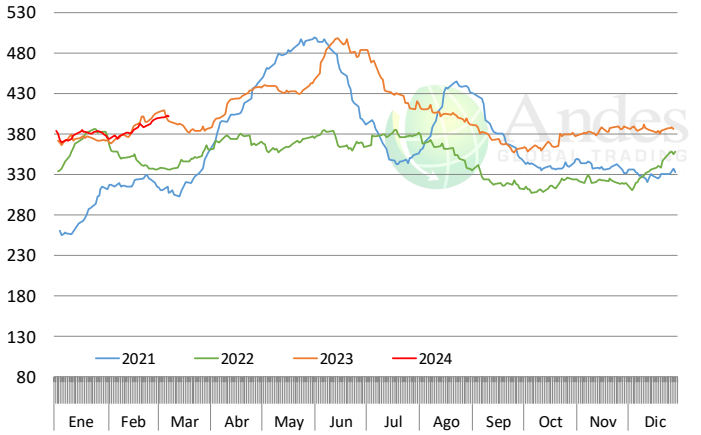

Primal Rib, DOLARES CADA 100 LB
Fuente:USDA

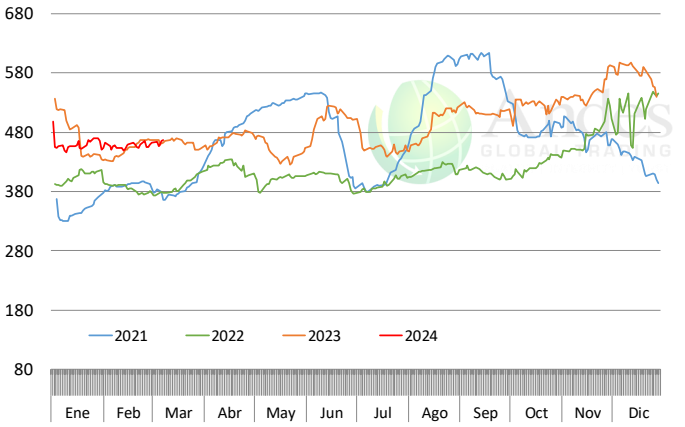

La información contenida en este documento ha sido obtenida de fuentes que Andes Global Trading considera confiables, sin embargo, no garantiza su exactitud o exhaustividad. Las opiniones del mercado y pronósticos aquí contenidos reflejan juicios del autor del informe sobre la información contenida, y están sujetas a cambios, basados en ciertas hipótesis, solo algunas de estas contempladas en este documento. Diferentes hipótesis podrían producir resultados substancialmente diferentes. Advertimos que no hay un método universalmente aceptado de predecir los precios, y esta información debe ser usada con precaución. Andes Global Trading no garantiza ningún resultado y no hay garantía sobre la información pronosticada en este informe. Cualquier forma de reproducción sin el consentimiento por escrito de Andes Global Trading está estrictamente prohibida.

RECORTE DE RES 50%

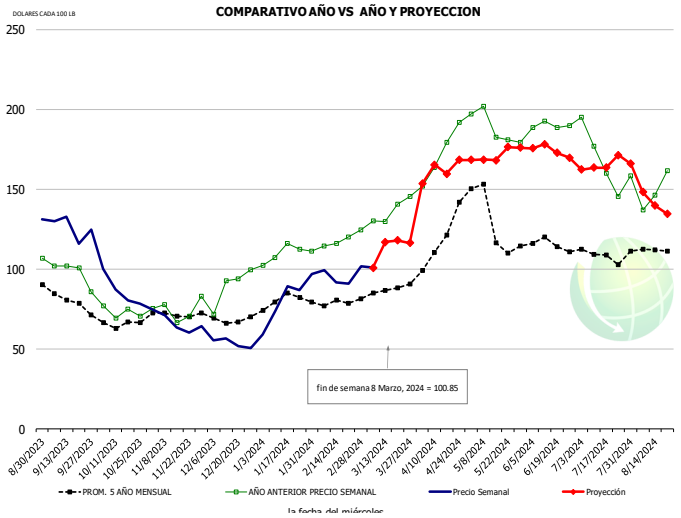

HISTORICO DE PRECIO Y PROYECCION

-DOLARES CADA 100 LB-

	PROM. 5 AÑO	AÑO ANT	ACTUAL	PROYECC	% Cambio
SEP	80.59	98.61	126.94		28.7%
OCT	62.63	71.37	87.31		22.3%
NOV	71.99	72.96	64.61		-11.5%
DIC	68.92	86.56	54.24		-37.3%
ENE	79.46	108.11	76.95		-28.8%
FEB	78.65	116.58	92.90		-20.3%
28-Feb		124.82	101.96		-18.3%
8-Mar		130.25	100.85		-22.6%
20-Mar		140.66		118.10	-16.0%
MAR	85.30	134.63		120.00	-10.9%
ABR	107.74	173.84		158.00	-9.1%
MAY	132.71	191.64		179.00	-6.6%
JUN	115.12	189.15		174.00	-8.0%
JUL	109.63	171.80		162.00	-5.7%
AGO	109.10	144.07		145.00	0.6%

SELECTO, 114A, CLOD/PALETA, RECORTADO, 1/4" MAX, USDA

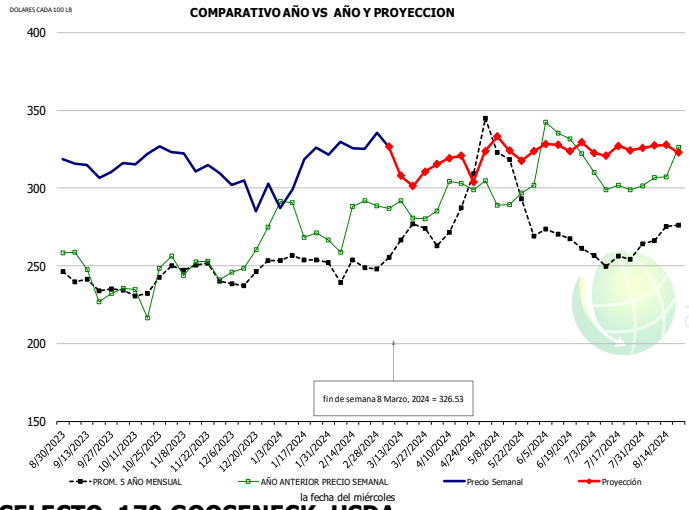

HISTORICO DE PRECIO Y PROYECCION

-DOLARES CADA 100 LB-

	PROM. 5 AÑO	AÑO ANT	ACTUAL	PROYECC	% Cambio
SEP	236.18	238.22	309.53		29.9%
OCT	232.16	228.63	320.67		40.3%
NOV	247.84	248.43	316.48		27.4%
DIC	239.68	254.76	299.81		17.7%
ENE	250.57	276.38	309.36		11.9%
FEB	247.95	272.99	319.50		17.0%
28-Feb		288.46	335.60		16.3%
8-Mar		286.72	326.53		13.9%
20-Mar		280.84		301.21	7.3%
MAR	267.05	283.96		318.00	12.0%
ABR	276.40	300.89		316.00	5.0%
MAY	315.88	294.79		323.00	9.6%
JUN	267.75	322.03		325.00	0.9%
JUL	252.15	299.48		325.00	8.5%
AGO	268.30	313.03		326.00	4.1%

SELECTO, 170 GOOSENECK, USDA

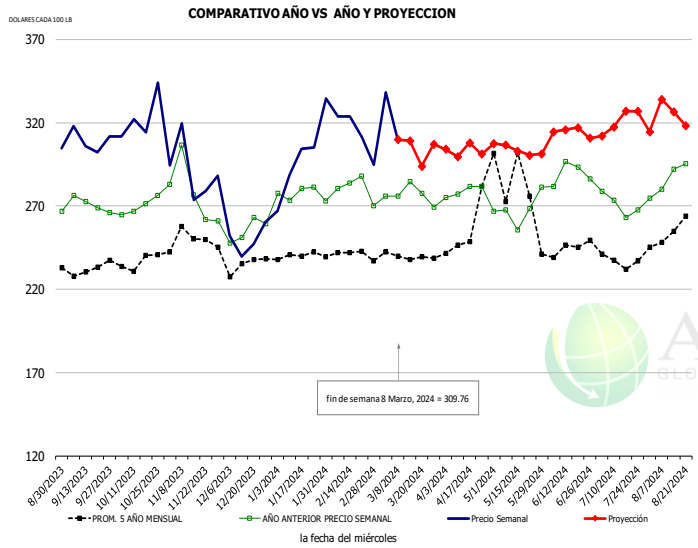

HISTORICO DE PRECIO Y PROYECCION

-DOLARES CADA 100 LB-

	PROM. 5 AÑO	AÑO ANT	ACTUAL	PROYECC	% Cambio
SEP	231.98	271.19	306.92		13.2%
OCT	232.70	273.89	318.43		16.3%
NOV	245.04	282.91	281.14		-0.6%
DIC	230.81	251.59	250.19		-0.6%
ENE	240.59	281.38	281.57		0.1%
FEB	240.36	283.33	301.27		6.3%
28-Feb		269.98	294.72		9.2%
8-Mar		275.97	309.76		12.2%
20-Mar		277.67		293.80	5.8%
MAR	239.39	276.28		310.00	12.2%
ABR	266.82	280.64		303.00	8.0%
MAY	292.95	268.33		305.00	13.7%
JUN	243.18	289.06		313.00	8.3%
JUL	232.51	270.30		318.00	17.6%
AGO	249.74	291.09		328.00	12.7%

La información contenida en este documento ha sido obtenida de fuentes que Andes Global Trading considera confiables, sin embargo, no garantiza su exactitud o exhaustividad. Las opiniones del mercado y pronósticos aquí contenidos reflejan juicios del autor del informe sobre la información contenida, y están sujetas a cambios, basados en ciertas hipótesis, solo algunas de estas contempladas en este documento. Diferentes hipótesis podrían producir resultados substancialmente diferentes. Advertimos que no hay un método universalmente aceptado de predecir los precios, y esta información debe ser usada con precaución. Andes Global Trading no garantiza ningún resultado y no hay garantía sobre la información pronosticada en este informe. Cualquier forma de reproducción sin el consentimiento por escrito de Andes Global Trading está estrictamente prohibida.

PULPA NEGRA 1/4 RECORTADA, USDA, NAMP:168

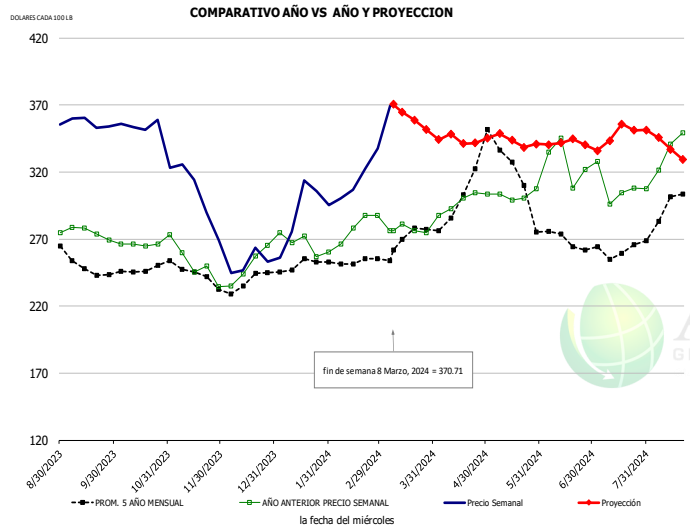

HISTORICO DE PRECIO Y PROYECCION

-DOLARES CADA 100 LB-

	PROM. 5 AÑO	AÑO ANT	ACTUAL	PROYECC	% Cambio
SEP	246.43	273.83	358.34		30.9%
OCT	246.80	267.57	351.69		31.4%
NOV	245.46	250.86	303.91		21.1%
DIC	233.58	239.99	249.44		3.9%
ENE	248.23	267.39	285.64		6.8%
FEB	251.56	270.30	316.77		17.2%
28-Feb		287.98	337.48		17.2%
8-Mar		276.22	370.71		34.2%
20-Mar		276.22		359.03	30.0%
MAR	265.52	278.55		369.00	32.5%
ABR	301.40	298.61		345.00	15.5%
MAY	334.10	304.95		345.00	13.1%
JUN	271.59	325.67		339.00	4.1%
JUL	259.34	305.13		343.00	12.4%
AGO	286.96	331.49		343.00	3.5%

TOP SIRLOIN DESHUESADO , USDA, NAMP:184

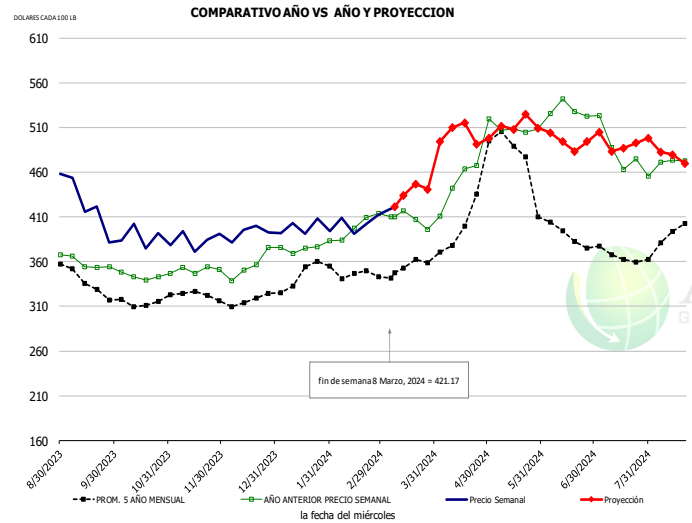

HISTORICO DE PRECIO Y PROYECCION

-DOLARES CADA 100 LB-

	PROM. 5 AÑO	AÑO ANT	ACTUAL	PROYECC	% Cambio
SEP	337.73	357.44	421.73		18.0%
OCT	308.41	340.69	390.61		14.7%
NOV	319.10	349.19	385.72		10.5%
DIC	314.69	354.37	390.32		10.1%
ENE	339.95	375.95	396.35		5.4%
FEB	348.14	393.65	397.46		1.0%
28-Feb		413.79	412.96		-0.2%
8-Mar		409.84	421.17		2.8%
20-Mar		407.39		446.83	9.7%
MAR	351.57	406.93		445.00	9.4%
ABR	392.16	447.40		494.00	10.4%
MAY	486.46	505.45		503.00	-0.5%
JUN	400.21	525.71		498.00	-5.3%
JUL	363.24	475.35		491.00	3.3%
AGO	383.87	466.62		474.00	1.6%

CHOICE, 120, 1 BRISKET, DECKLE-OFF, BONELESS, USDA

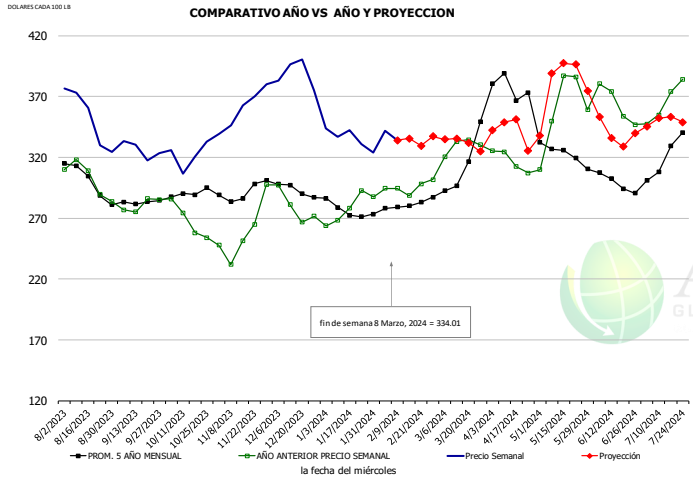

HISTORICO DE PRECIO Y PROYECCION

-DOLARES CADA 100 LB-

	PROM. 5 AÑO	AÑO ANT	ACTUAL	PROYECC	% Cambio
#N/A	293.78	297.05	339.95		14.4%
OCT	281.26	281.12	322.43		14.7%
NOV	287.82	265.66	318.05		19.7%
DIC	288.54	253.55	356.98		40.8%
ENE	289.91	273.39	371.71		36.0%
FEB	272.39	275.84	331.13		20.0%
31-Jan		287.69	323.80		12.6%
9-Feb		294.59	334.01		13.4%
21-Feb		298.45		329.52	10.4%
MAR	280.25	295.36		335.00	13.4%
ABR	309.53	327.20		335.00	2.4%
MAY	374.57	313.54		344.00	9.7%
JUN	318.78	351.68		385.00	9.5%
JUL	291.01	344.37		345.00	0.2%
AGO	317.78	363.17		350.00	-3.6%

La información contenida en este documento ha sido obtenida de fuentes que Andes Global Trading considera confiables, sin embargo, no garantiza su exactitud o exhaustividad. Las opiniones del mercado y pronósticos aquí contenidos reflejan juicios del autor del informe sobre la información contenida, y están sujetas a cambios, basados en ciertas hipótesis, solo algunas de estas contempladas en este documento. Diferentes hipótesis podrían producir resultados substancialmente diferentes. Advertimos que no hay un método universalmente aceptado de predecir los precios, y esta información debe ser usada con precaución. Andes Global Trading no garantiza ningún resultado y no hay garantía sobre la información pronosticada en este informe. Cualquier forma de reproducción sin el consentimiento por escrito de Andes Global Trading está estrictamente prohibida.

ARRACHERA, USDA

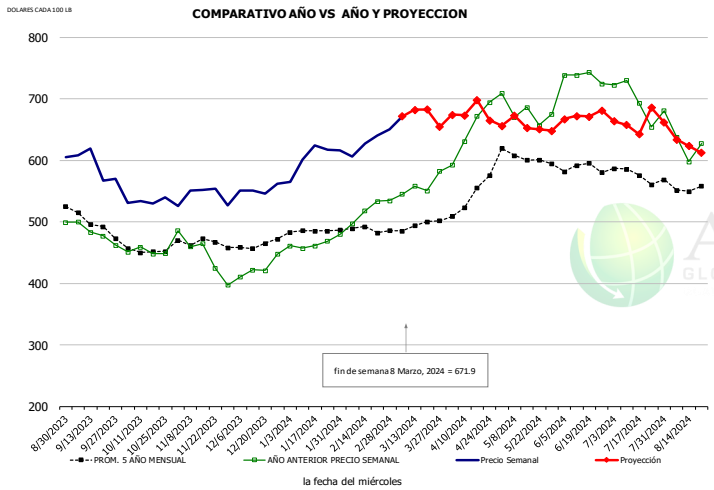

HISTORICO DE PRECIO Y PROYECCION

-DOLARES CADA 100 LB-

	PROM. 5 AÑO	AÑO ANT	ACTUAL	PROYECC	% Cambio
#N/A	494.83	480.93	589.58		22.6%
OCT	448.69	441.92	534.30		20.9%
NOV	463.56	436.80	543.54		24.4%
DIC	461.30	428.53	549.49		28.2%
ENE	486.15	472.30	594.24		25.8%
FEB	483.77	515.71	629.86		22.1%
31-Jan		534.45	650.38		21.7%
9-Feb		544.95	671.90		23.3%
21-Feb		550.87		683.01	24.0%
MAR	487.52	559.57		672.00	20.1%
ABR	521.58	653.26		676.00	3.5%
MAY	607.23	680.25		657.00	-3.4%
JUN	582.18	726.63		665.00	-8.5%
JUL	566.05	689.72		660.00	-4.3%
AGO	550.48	622.40		632.00	1.5%

CHOICE, 167A, 4 KNUCKLE, PEELED, USDA

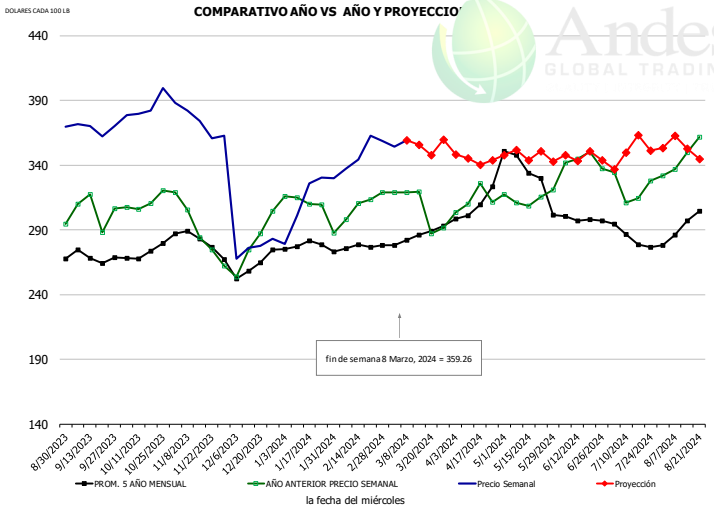

HISTORICO DE PRECIO Y PROYECCION

-DOLARES CADA 100 LB-

	PROM. 5 AÑO	AÑO ANT	ACTUAL	PROYECC	% Cambio
#N/A	265.72	304.65	366.18		20.2%
OCT	270.14	309.16	385.70		24.8%
NOV	278.81	282.83	369.20		30.5%
DIC	257.91	272.33	281.07		3.2%
ENE	275.81	309.98	311.75		0.6%
FEB	274.98	304.90	347.67		14.0%
31-Jan		318.94	358.97		12.6%
9-Feb		319.18	359.26		12.6%
21-Feb		287.02		347.69	21.1%
MAR	279.79	299.52		359.00	19.9%
ABR	302.04	310.66		345.00	11.1%
MAY	339.01	313.90		346.00	10.2%
JUN	298.35	342.79		348.00	1.5%
JUL	283.76	321.03		346.00	7.8%
AGO	289.58	342.93		358.00	4.4%

CHOICE, 171B, 3 OUTSIDE ROUND, FLAT, USDA

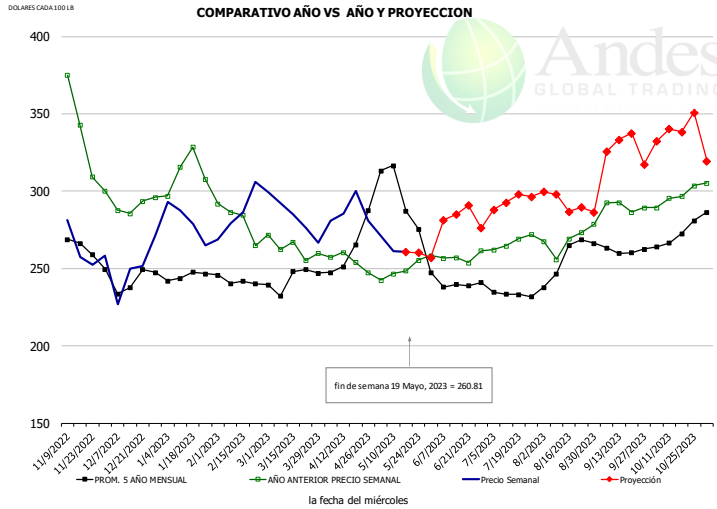

HISTORICO DE PRECIO Y PROYECCION

-DOLARES CADA 100 LB-

	PROM. 5 AÑO	AÑO ANT	ACTUAL	PROYECC	% Cambio
NOV	260.64	340.34	271.53		-20.2%
DIC	240.00	294.70	246.21		-16.5%
ENE	245.52	311.10	277.65		-10.8%
FEB	240.22	276.82	287.73		3.9%
MAR	239.67	261.18	282.10		8.0%
ABR	263.31	254.62	278.75		9.5%
10-May		246.78	261.26		5.9%
19-May		248.52	260.81		4.9%
31-May		258.41		257.16	-0.5%
MAY	299.55	249.21		264.00	5.9%
JUN	239.29	255.95		282.00	10.2%
JUL	232.58	265.97		291.00	9.4%
AGO	251.98	268.94		295.00	9.7%
SEP	259.92	289.84		329.00	13.5%
OCT	269.83	300.79		333.00	10.7%

La información contenida en este documento ha sido obtenida de fuentes que Andes Global Trading considera confiables, sin embargo, no garantiza su exactitud o exhaustividad. Las opiniones del mercado y pronósticos aquí contenidos reflejan juicios del autor del informe sobre la información contenida, y están sujetas a cambios, basados en ciertas hipótesis, solo algunas de estas contempladas en este documento. Diferentes hipótesis podrían producir resultados substancialmente diferentes. Advertimos que no hay un método universalmente aceptado de predecir los precios, y esta información debe ser usada con precaución. Andes Global Trading no garantiza ningún resultado y no hay garantía sobre la información pronosticada en este informe. Cualquier forma de reproducción sin el consentimiento por escrito de Andes Global Trading está estrictamente prohibida.

CHOICE, 185A, 4 BOTTOM SIRLOIN, FLAP, USDA

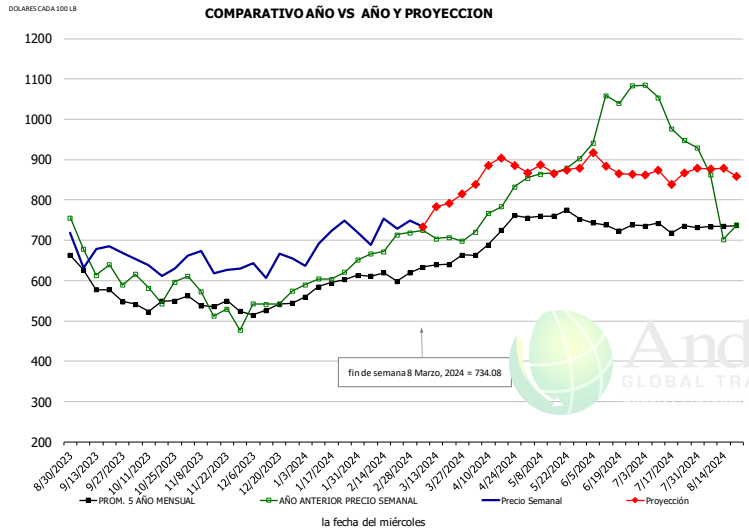

HISTORICO DE PRECIO Y PROYECCION

-DOLARES CADA 100 LB-

	PROM. 5 AÑO	AÑO ANT	ACTUAL	PROYECC	% Cambio
#N/A	676.11	604.39	644.20		6.6%
OCT	523.98	535.72	622.95		16.3%
NOV	532.46	523.47	625.62		19.5%
DIC	522.19	529.49	607.78		14.8%
ENE	569.18	587.14	705.56		20.2%
FEB	603.98	687.44	714.77		4.0%
31-Jan		719.16	748.38		4.1%
9-Feb		724.61	734.08		1.3%
21-Feb		707.25		792.34	12.0%
MAR	623.69	708.79		775.00	9.3%
ABR	676.44	769.80		865.00	12.4%
MAY	764.93	864.96		871.00	0.7%
JUN	721.00	1032.02		894.00	-13.4%
JUL	717.03	991.26		873.00	-11.9%
AGO	718.40	768.48		872.00	13.5%

Outside Skirt, USDA

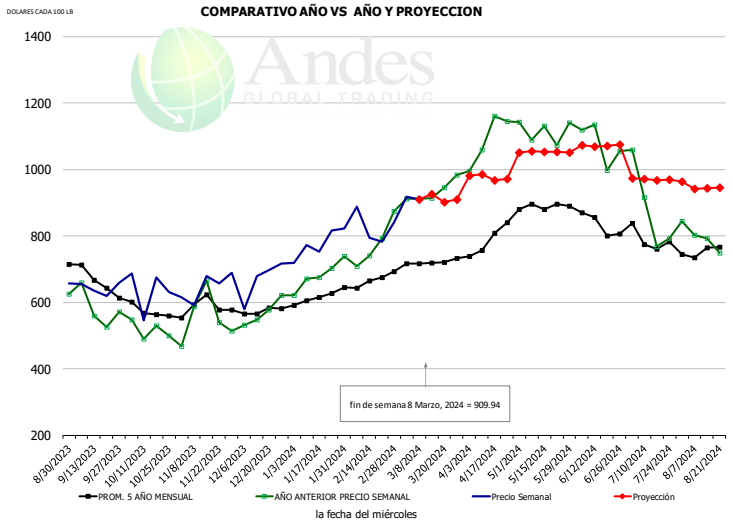

HISTORICO DE PRECIO Y PROYECCION

-DOLARES CADA 100 LB-

	PROM. 5 AÑO	AÑO ANT	ACTUAL	PROYECC	% Cambio
#N/A	646.65	578.24	650.68		12.5%
OCT	566.38	509.60	620.37		21.7%
NOV	566.09	513.55	633.45		23.3%
DIC	556.31	571.77	676.13		18.3%
ENE	604.32	681.69	765.88		12.4%
FEB	649.02	758.93	819.64		8.0%
31-Jan		874.14	839.61		-4.0%
9-Feb		912.79	909.94		-0.3%
21-Feb		946.78		902.88	-4.6%
MAR	690.67	942.37		915.00	-2.9%
ABR	776.46	1093.24		975.00	-10.8%
MAY	876.15	1104.74		1050.00	-5.0%
JUN	814.29	1010.59		1075.00	6.4%
JUL	758.67	837.10		970.00	15.9%
AGO	726.57	726.92		940.00	29.3%

Outside Skirt, Peeled, USDA

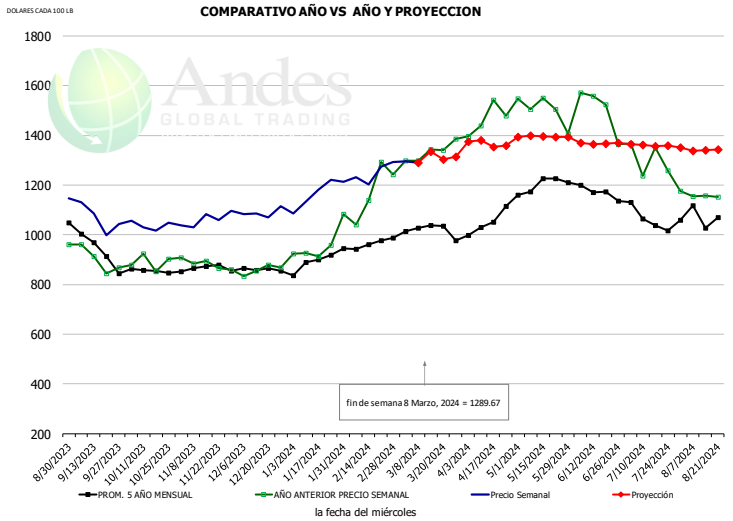

HISTORICO DE PRECIO Y PROYECCION

-DOLARES CADA 100 LB-

	PROM. 5 AÑO	AÑO ANT	ACTUAL	PROYECC	% Cambio
#N/A	933.73	895.74	1065.06		18.9%
OCT	835.76	862.42	1039.90		20.6%
NOV	855.24	868.18	1045.87		20.5%
DIC	855.05	860.89	1072.87		24.6%
ENE	879.21	931.83	1158.64		24.3%
FEB	953.09	1128.76	1239.79		9.8%
31-Jan		1243.65	1292.61		3.9%
9-Feb		1297.31	1289.67		-0.6%
21-Feb		1340.69		1302.51	-2.8%
MAR	1026.37	1352.86		1320.00	-2.4%
ABR	1031.31	1480.13		1365.00	-7.8%
MAY	1200.98	1512.99		1390.00	-8.1%
JUN	1153.07	1374.56		1370.00	-0.3%
JUL	1073.54	1257.73		1360.00	8.1%
AGO	1071.99	1173.37		1335.00	13.8%

La información contenida en este documento ha sido obtenida de fuentes que Andes Global Trading considera confiables, sin embargo, no garantiza su exactitud o exhaustividad. Las opiniones del mercado y pronósticos aquí contenidos reflejan juicios del autor del informe sobre la información contenida, y están sujetas a cambios, basados en ciertas hipótesis, solo algunas de estas contempladas en este documento. Diferentes hipótesis podrían producir resultados substancialmente diferentes. Advertimos que no hay un método universalmente aceptado de predecir los precios, y esta información debe ser usada con precaución. Andes Global Trading no garantiza ningún resultado y no hay garantía sobre la información pronosticada en este informe. Cualquier forma de reproducción sin el consentimiento por escrito de Andes Global Trading está estrictamente prohibida.

Mercado Pollo- Situación de Abasto y Perspectivas

Producción Semanal de pollo

Fuente: USDA

		Sacrificios (Millones cabezas)	Cambio %	Peso Canal LBS	Cambio %	Producción (Million lbs)	Cambio %
Año anterior	04-Mar-23	167.4		6.31		802.7	
Esta semana	02-Mar-24	163.2	-2.5%	6.45	2.2%	800.2	-0.3%
Semana pasada	24-Feb-24	163.8		6.43		800.3	
Esta semana	02-Mar-24	163.2	-0.3%	6.45	0.3%	800.2	0.0%
Acumulado 2023	04-Mar-23	1,498		6.40		7,271	
Acumulado 2024	02-Mar-24	1,449	-3.3%	6.47	1.2%	7,144	-1.7%
Histórico por Trimestre + Proyección							
Q1 2023		2,351		4.91		11,549	
Q2 2023		2,346		4.92		11,546	
Q3 2023		2,373		4.92		11,681	
Q4 2023		2,311		5.02		11,611	
Annual		**9,381**	**Y/Y % CH.**	**4.95**	**Y/Y % CH.**	**46,387**	**Y/Y % CH.**
Q1 2024		2,316	-1.5%	4.90	-0.2%	11,348	-1.7%
Q2 2024		2,358	0.5%	4.94	0.4%	11,646	0.9%
Q3 2024		2,418	1.9%	4.93	0.2%	11,920	2.1%
Q4 2024		2,360	2.1%	5.05	0.5%	11,916	2.6%
Annual		**9,451**	**0.7%**	**4.96**	**0.2%**	**46,831**	**1.0%**
Q1 2025		2,314	-0.1%	4.94	0.8%	11,431	0.7%
Q2 2025		2,381	1.0%	4.96	0.4%	11,810	1.4%
Q3 2025		2,435	0.7%	4.96	0.6%	12,077	1.3%
Q4 2025		2,381	0.9%	5.05	0.0%	12,023	0.9%
Annual		**9,511**	**0.6%**	**4.98**	**0.5%**	**47,341**	**1.1%**

La información contenida en este documento ha sido obtenida de fuentes que Andes Global Trading considera confiables, sin embargo, no garantiza su exactitud o exhaustividad. Las opiniones del mercado y pronósticos aquí contenidos reflejan juicios del autor del informe sobre la información contenida, y están sujetas a cambios, basados en ciertas hipótesis, solo algunas de estas contempladas en este documento. Diferentes hipótesis podrían producir resultados substancialmente diferentes. Advertimos que no hay un método universalmente aceptado de predecir los precios, y esta información debe ser usada con precaución. Andes Global Trading no garantiza ningún resultado y no hay garantía sobre la información pronosticada en este informe. Cualquier forma de reproducción sin el consentimiento por escrito de Andes Global Trading está estrictamente prohibida.

HUEVOS EN INCUBACION (DE UN MES)

Data: USDA. Analysis by Steiner Consulting

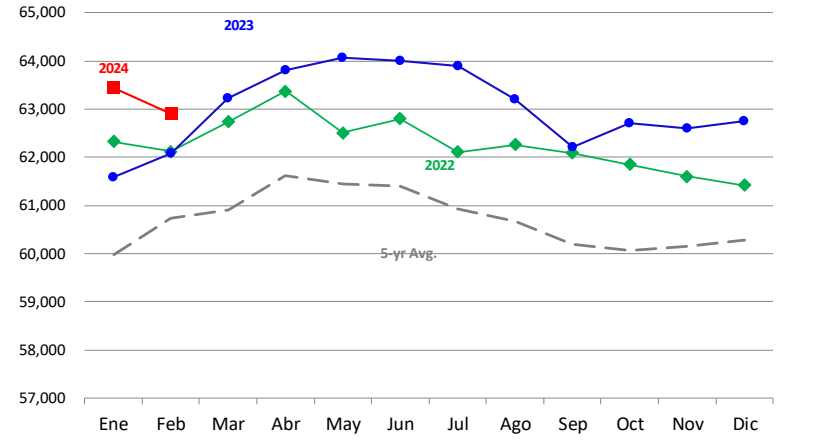

HUEVOS POLLOS NACIDOS DE HUEVO EXITOSAMENTE

Fuente: USDA

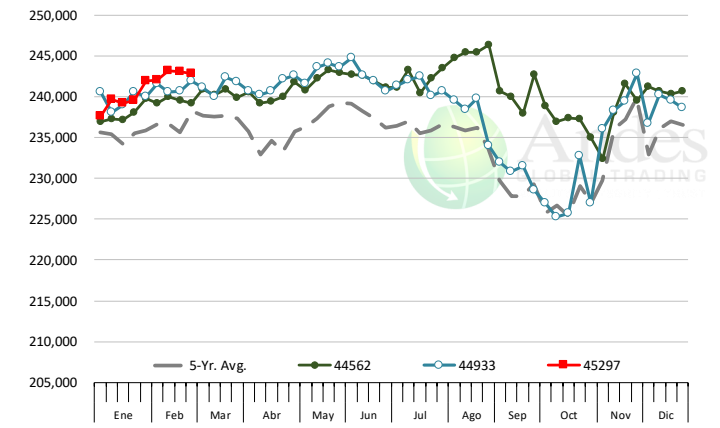

POLLOS COLOCADOS EN ENGORDA

Fuente: USDA

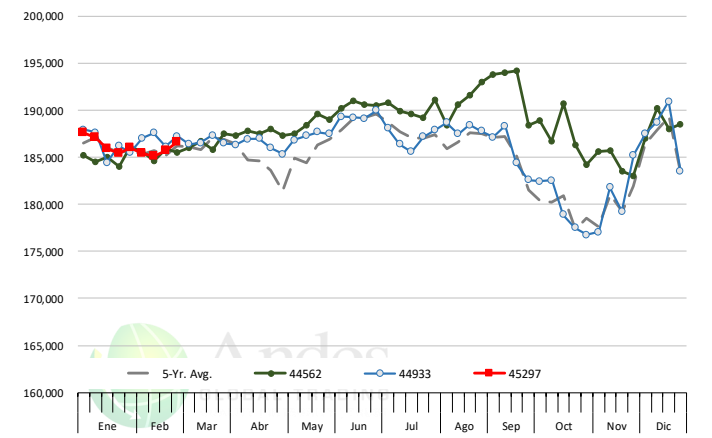

RELACION DE POLLOS PUESTOS EN ENGORDA VS PUESTOS PARA INCUBACION (21 DIAS)

La información contenida en este documento ha sido obtenida de fuentes que Andes Global Trading considera confiables, sin embargo, no garantiza su exactitud o exhaustividad. Las opiniones del mercado y pronósticos aquí contenidos reflejan juicios del autor del informe sobre la información contenida, y están sujetas a cambios, basados en ciertas hipótesis, solo algunas de estas contempladas en este documento. Diferentes hipótesis podrían producir resultados substancialmente diferentes. Advertimos que no hay un método universalmente aceptado de predecir los precios, y esta información debe ser usada con precaución. Andes Global Trading no garantiza ningún resultado y no hay garantía sobre la información pronosticada en este informe. Cualquier forma de reproducción sin el consentimiento por escrito de Andes Global Trading está estrictamente prohibida.

POLLO ENTERO, USDA

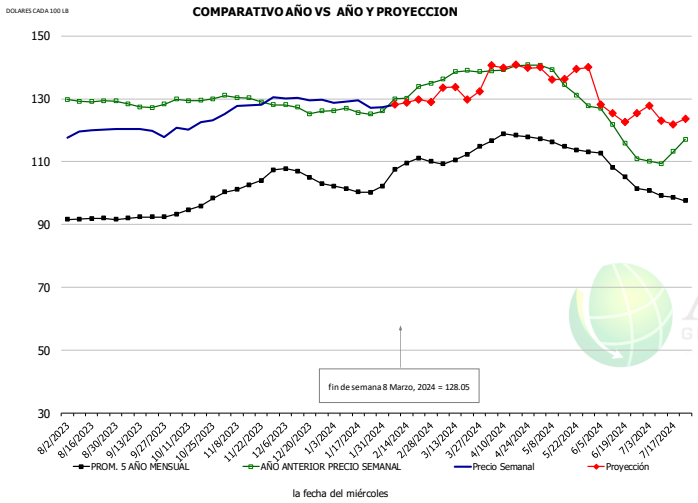

HISTORICO DE PRECIO Y PROYECCION

-DOLARES CADA 100 LB-

	PROM. 5 AÑO	AÑO ANT	ACTUAL	PROYECC	% Cambio
#N/A	94.02	124.65	119.52		-4.1%
OCT	91.00	121.94	119.61		-1.9%
NOV	94.51	124.64	121.67		-2.4%
DIC	101.04	123.65	127.91		3.4%
ENE	104.99	121.83	129.88		6.6%
FEB	100.18	121.69	128.64		5.7%
31-Jan		126.05	127.40		1.1%
9-Feb		129.99	128.05		-1.5%
21-Feb		133.92		129.72	-3.1%
MAR	107.95	129.98		130.00	0.0%
ABR	112.44	140.15		133.00	-5.1%
MAY	117.88	139.86		139.00	-0.6%
JUN	115.02	134.65		137.00	1.7%
JUL	107.37	118.88		127.00	6.8%
AGO	99.03	112.42		122.00	8.5%

N.E. PECHUGA DE POLLO SIN HUESO, SIN PIEL, FRESCO, USDA

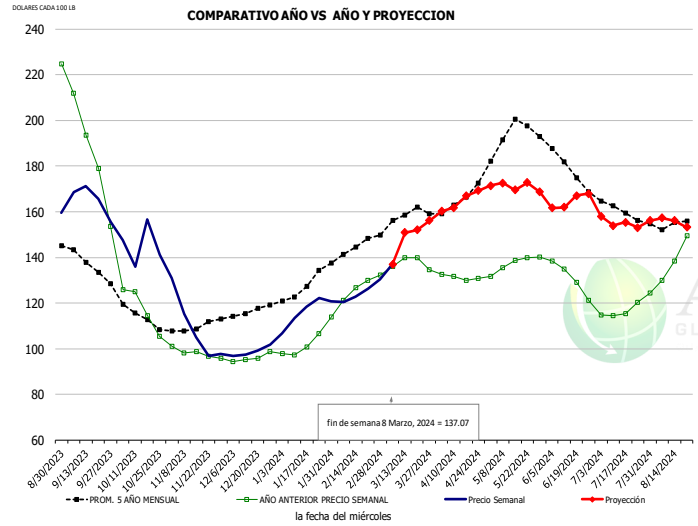

HISTORICO DE PRECIO Y PROYECCION

-DOLARES CADA 100 LB-

	PROM. 5 AÑO	AÑO ANT	ACTUAL	PROYECC	% Cambio
SEP	136.32	184.51	165.32		-10.4%
OCT	114.20	117.70	145.35		23.5%
NOV	108.94	98.11	109.20		11.3%
DIC	115.60	96.01	98.85		3.0%
ENE	126.36	100.62	116.34		15.6%
FEB	142.98	122.97	124.94		1.6%
28-Feb		132.15	130.23		-1.5%
8-Mar		135.99	137.07		0.8%
20-Mar		139.75		151.98	8.8%
MAR	156.36	136.46		145.00	6.3%
ABR	165.90	131.33		161.00	22.6%
MAY	193.25	136.38		170.00	24.6%
JUN	181.47	132.73		164.00	23.6%
JUL	161.14	116.27		157.00	35.0%
AGO	155.32	140.30		154.00	9.8%

P1036 N.E. ALAS DE POLLO, FRESCO, USDA

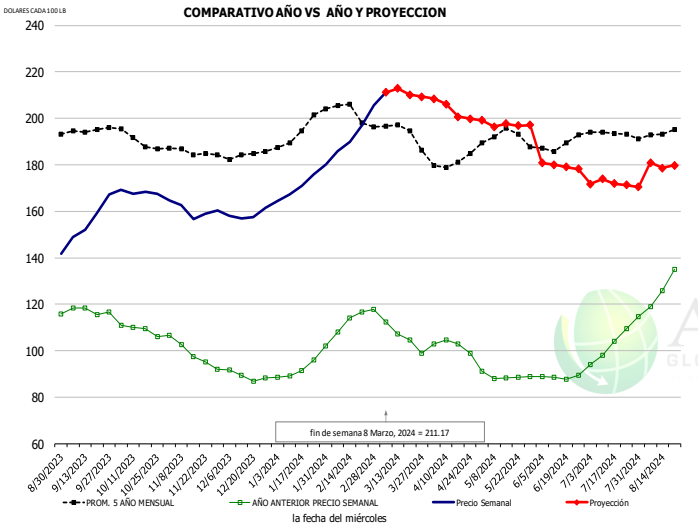

HISTORICO DE PRECIO Y PROYECCION

-DOLARES CADA 100 LB-

	PROM. 5 AÑO	AÑO ANT	ACTUAL	PROYECC	% Cambio
SEP	194.49	117.28	153.86		31.2%
OCT	190.83	109.19	168.24		54.1%
NOV	185.46	98.85	160.67		62.5%
DIC	183.60	89.14	158.92		78.3%
ENE	192.21	91.24	169.65		85.9%
FEB	203.46	110.29	188.16		70.6%
28-Feb		117.88	205.55		74.4%
8-Mar		112.39	211.17		87.9%
20-Mar		104.62		210.19	100.9%
MAR	194.96	108.19		211.00	95.0%
ABR	182.58	102.35		207.00	102.3%
MAY	192.93	88.98		197.00	121.4%
JUN	188.17	88.71		180.00	102.9%
JUL	193.37	101.45		172.00	69.5%
AGO	192.50	123.65		179.00	44.8%

La información contenida en este documento ha sido obtenida de fuentes que Andes Global Trading considera confiables, sin embargo, no garantiza su exactitud o exhaustividad. Las opiniones del mercado y pronósticos aquí contenidos reflejan juicios del autor del informe sobre la información contenida, y están sujetas a cambios, basados en ciertas hipótesis, solo algunas de estas contempladas en este documento. Diferentes hipótesis podrían producir resultados substancialmente diferentes. Advertimos que no hay un método universalmente aceptado de predecir los precios, y esta información debe ser usada con precaución. Andes Global Trading no garantiza ningún resultado y no hay garantía sobre la información pronosticada en este informe. Cualquier forma de reproducción sin el consentimiento por escrito de Andes Global Trading está estrictamente prohibida.

NE RECORTE DE PECHUGA DESHUESADA DE POLLO, MENOS DE 15% DE GRASA, FRESCA

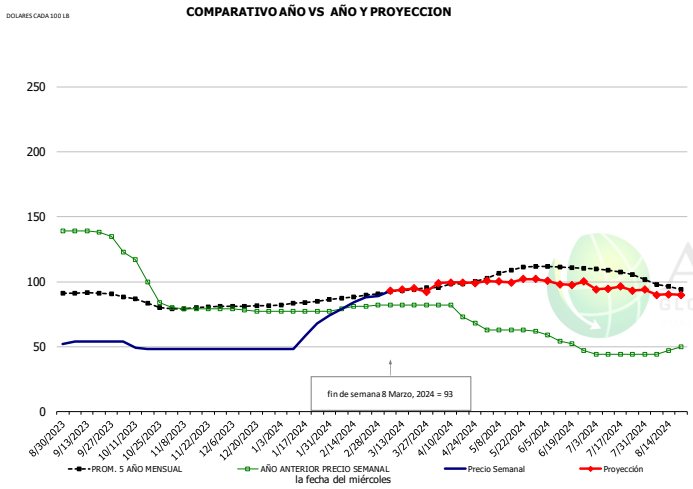

HISTORICO DE PRECIO Y PROYECCION

-DOLARES CADA 100 LB-

	PROM. 5 AÑO	AÑO ANT	ACTUAL	PROYECC	% Cambio
SEP	91.07	137.75	54.00		-60.8%
OCT	84.60	106.00	49.75		-53.1%
NOV	79.69	79.20	48.00		-39.4%
DIC	81.15	77.75	48.00		-38.3%
ENE	83.48	77.00	59.20		-23.1%
FEB	87.80	79.50	85.00		6.9%
28-Feb		82.00	89.00		8.5%
8-Mar		82.00	93.00		13.4%
20-Mar		82.00		94.89	15.7%
MAR	92.84	82.00		93.00	13.4%
ABR	98.33	76.25		99.00	29.8%
MAY	107.20	62.80		100.00	59.2%
JUN	110.57	53.00		100.00	88.7%
JUL	107.77	44.00		95.00	115.9%
AGO	96.36	47.40		89.00	87.8%

PIERNA DE POLLO - NE DRUMSTICKS, (GRANEL), FRESCO

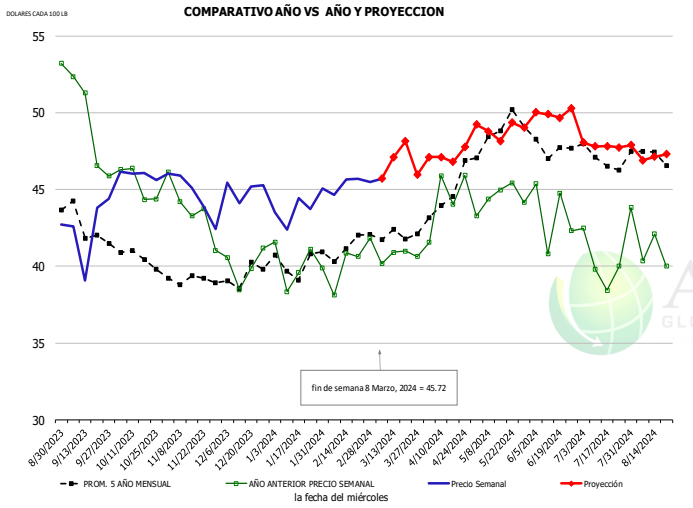

HISTORICO DE PRECIO Y PROYECCION

-DOLARES CADA 100 LB-

	PROM. 5 AÑO	AÑO ANT	ACTUAL	PROYECC	% Cambio
SEP	42.60	49.02	42.52		-13.2%
OCT	40.70	45.36	45.98		1.4%
NOV	39.02	43.69	45.23		3.5%
DIC	39.31	40.03	44.50		11.2%
ENE	39.95	40.15	43.51		8.4%
FEB	41.11	39.88	45.27		13.5%
28-Feb		41.84	45.51		8.8%
8-Mar		40.18	45.72		13.8%
20-Mar		40.99		48.15	17.5%
MAR	41.82	40.91		46.00	12.4%
ABR	44.31	44.36		47.00	6.0%
MAY	48.69	44.52		49.00	10.1%
JUN	48.08	43.48		50.00	15.0%
JUL	47.01	40.19		48.00	19.4%
AGO	46.86	41.58		47.00	13.0%

PASTA DE POLLO FRESCA (MSC) 15-20% DE GRASA CON PIEL

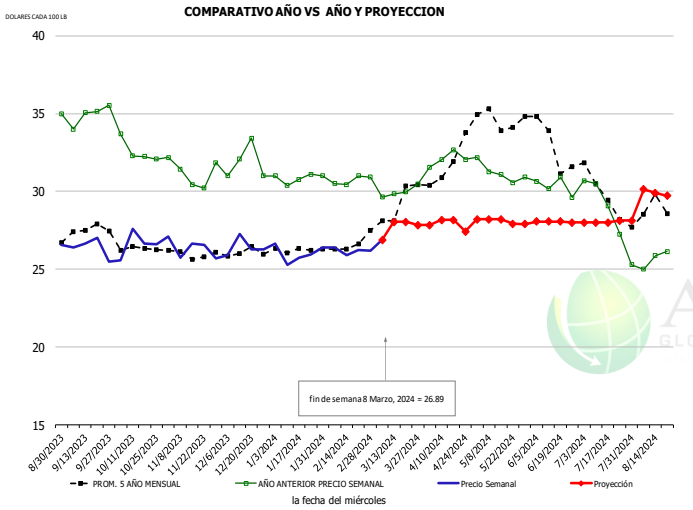

HISTORICO DE PRECIO Y PROYECCION

-DOLARES CADA 100 LB-

	PROM. 5 AÑO	AÑO ANT	ACTUAL	PROYECC	% Cambio
SEP	27.37	34.93	26.38		-24.5%
OCT	26.35	32.58	26.60		-18.4%
NOV	25.97	31.22	26.35		-15.6%
DIC	26.07	31.88	26.42		-17.1%
ENE	26.20	30.81	26.00		-15.6%
FEB	26.37	30.74	26.17		-14.9%
28-Feb		30.92	26.18		-15.3%
8-Mar		29.63	26.89		-9.2%
20-Mar		29.96		28.04	-6.4%
MAR	28.83	30.16		28.00	-7.2%
ABR	31.71	32.08		28.00	-12.7%
MAY	34.57	31.28		28.00	-10.5%
JUN	33.27	30.46		28.00	-8.1%
JUL	30.01	29.38		28.00	-4.7%
AGO	28.75	25.77		30.00	16.4%

La información contenida en este documento ha sido obtenida de fuentes que Andes Global Trading considera confiables, sin embargo, no garantiza su exactitud o exhaustividad. Las opiniones del mercado y pronósticos aquí contenidos reflejan juicios del autor del informe sobre la información contenida, y están sujetas a cambios, basados en ciertas hipótesis, solo algunas de estas contempladas en este documento. Diferentes hipótesis podrían producir resultados substancialmente diferentes. Advertimos que no hay un método universalmente aceptado de predecir los precios, y esta información debe ser usada con precaución. Andes Global Trading no garantiza ningún resultado y no hay garantía sobre la información pronosticada en este informe. Cualquier forma de reproducción sin el consentimiento por escrito de Andes Global Trading está estrictamente prohibida.

MUSLO DE POLLO DESHUESADO, FRESCO, USDA

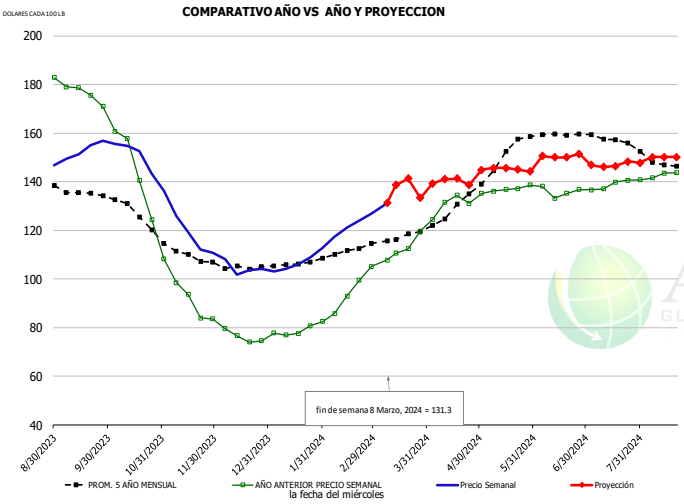

HISTORICO DE PRECIO Y PROYECCION

-DOLARES CADA 100 LB-

	PROM. 5 AÑO	AÑO ANT	ACTUAL	PROYECC	% Cambio
SEP	135.55	176.11	151.90		-13.7%
OCT	127.44	145.90	151.52		3.9%
NOV	110.35	93.56	123.38		31.9%
DIC	104.92	76.19	105.72		38.8%
ENE	106.24	78.27	105.54		34.8%
FEB	110.73	90.23	118.94		31.8%
28-Feb		105.16	126.86		20.6%
8-Mar		107.80	131.30		21.8%
20-Mar		107.80		141.39	31.2%
MAR	116.97	111.16		135.00	21.4%
ABR	128.22	130.40		140.00	7.4%
MAY	148.31	136.36		145.00	6.3%
JUN	159.56	136.42		150.00	10.0%
JUL	157.93	138.60		147.00	6.1%
AGO	147.85	142.41		151.00	6.0%

P1030 N.E. CUARTOS TRASEROS (PIERNA Y MUSLO) DE POLLO, FRESCO, USDA

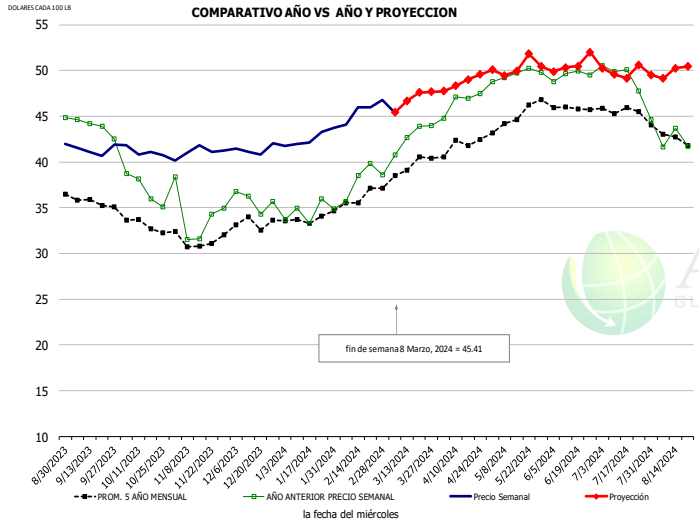

HISTORICO DE PRECIO Y PROYECCION

-DOLARES CADA 100 LB-

	PROM. 5 AÑO	AÑO ANT	ACTUAL	PROYECC	% Cambio
SEP	35.80	43.82	41.31		-5.7%
OCT	33.20	36.99	41.13		11.2%
NOV	31.32	34.15	41.07		20.3%
DIC	33.11	35.75	41.37		15.7%
ENE	33.59	34.50	42.58		23.4%
FEB	35.72	37.24	45.73		22.8%
28-Feb		38.56	46.81		21.4%
8-Mar		40.80	45.41		11.3%
20-Mar		43.89		47.59	8.4%
MAR	38.93	41.98		47.00	11.9%
ABR	41.92	46.59		48.00	3.0%
MAY	44.47	49.56		50.00	0.9%
JUN	46.20	49.48		51.00	3.1%
JUL	45.72	49.57		50.00	0.9%
AGO	42.32	42.76		50.00	16.9%

WOGS, 3 and Up, USDA

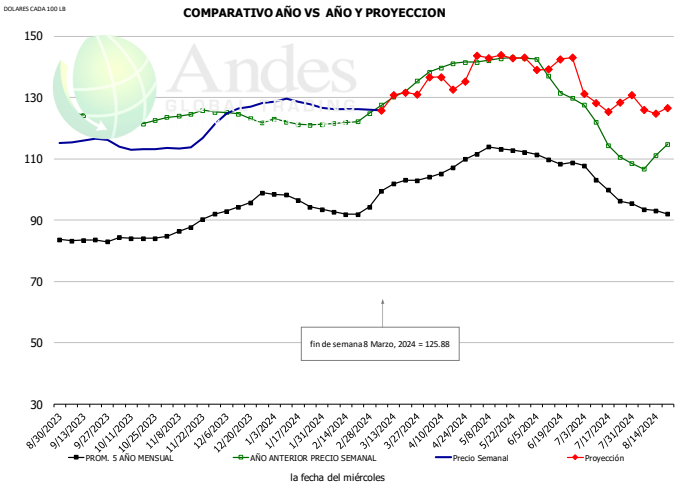

HISTORICO DE PRECIO Y PROYECCION

-DOLARES CADA 100 LB-

	PROM. 5 AÑO	AÑO ANT	ACTUAL	PROYECC	% Cambio
#N/A	83.26	124.65	116.01		-6.9%
OCT	84.31	121.94	113.31		-7.1%
NOV	87.34	124.64	115.69		-7.2%
DIC	93.87	123.65	126.61		2.4%
ENE	97.17	121.83	128.27		5.3%
FEB	92.50	121.69	126.18		3.7%
31-Jan		124.85	126.07		1.0%
9-Feb		127.60	125.88		-1.3%
21-Feb		131.91		131.72	-0.1%
MAR	100.27	129.98		132.00	1.6%
ABR	106.59	140.15		136.00	-3.0%
MAY	112.84	142.34		142.00	-0.2%
JUN	109.59	135.17		140.00	3.6%
JUL	104.56	118.62		130.00	9.6%
AGO	93.57	111.24		125.00	12.4%

La información contenida en este documento ha sido obtenida de fuentes que Andes Global Trading considera confiables, sin embargo, no garantiza su exactitud o exhaustividad. Las opiniones del mercado y pronósticos aquí contenidos reflejan juicios del autor del informe sobre la información contenida, y están sujetas a cambios, basados en ciertas hipótesis, solo algunas de estas contempladas en este documento. Diferentes hipótesis podrían producir resultados substancialmente diferentes. Advertimos que no hay un método universalmente aceptado de predecir los precios, y esta información debe ser usada con precaución. Andes Global Trading no garantiza ningún resultado y no hay garantía sobre la información pronosticada en este informe. Cualquier forma de reproducción sin el consentimiento por escrito de Andes Global Trading está estrictamente prohibida.

Mercado de Pavo—Situación de Abasto y Perspectivas

PRODUCCIÓN SEMANAL DE PAVO

FUENTE: USDA

		Producción (Millones cabezas)	CAMBIO %	Peso Canal LBS	CAMBIO %	Producción RTC (Millones cabezas)	CAMBIO %
Año anterior	04-Mar-23	3.771		32.06		97.2	
Esta semana	02-Mar-24	3.807	1.0%	32.22	0.5%	98.7	1.5%
Semana pasada	24-Feb-24	3.713		31.86		95.1	
Esta semana	02-Mar-24	3.807	2.5%	32.22	1.1%	98.7	3.7%
Acumulado 2023	04-Mar-23	32.9		32.25		855	
Acumulado 2024	02-Mar-24	32.2	-2.2%	32.36	0.3%	837	-2.1%
Histórico por Trimestre + Proyección							
Q1 2023		51,967		25.95		1,349	
Q2 2023		54,878		25.70		1,410	
Q3 2023		54,360		24.93		1,355	
Q4 2023		54,787		24.51		1,343	
Annual		**215,992**	**Y/Y % CH.**	**25.27**	**Y/Y % CH.**	**5,457**	**Y/Y % CH.**
Q1 2024		50,928	-2.0%	26.00	0.2%	1,324	-1.8%
Q2 2024		52,957	-3.5%	25.30	-1.6%	1,340	-5.0%
Q3 2024		54,671	0.6%	24.81	-0.5%	1,356	0.1%
Q4 2024		55,935	2.1%	24.56	0.2%	1,374	2.3%
Annual		**214,490**	**-0.7%**	**25.17**	**-0.4%**	**5,394**	**-1.2%**
Q1 2025		51,135	0.4%	26.11	0.4%	1,335	0.8%
Q2 2025		53,487	1.0%	25.38	0.3%	1,357	1.3%
Q3 2025		55,491	1.5%	24.93	0.5%	1,383	2.0%
Q4 2025		56,998	1.9%	24.68	0.5%	1,407	2.4%
Annual		**217,110**	**1.2%**	**25.27**	**0.4%**	**5,482**	**1.6%**

La información contenida en este documento ha sido obtenida de fuentes que Andes Global Trading considera confiables, sin embargo, no garantiza su exactitud o exhaustividad. Las opiniones del mercado y pronósticos aquí contenidos reflejan juicios del autor del informe sobre la información contenida, y están sujetas a cambios, basados en ciertas hipótesis, solo algunas de estas contempladas en este documento. Diferentes hipótesis podrían producir resultados substancialmente diferentes. Advertimos que no hay un método universalmente aceptado de predecir los precios, y esta información debe ser usada con precaución. Andes Global Trading no garantiza ningún resultado y no hay garantía sobre la información pronosticada en este informe. Cualquier forma de reproducción sin el consentimiento por escrito de Andes Global Trading está estrictamente prohibida.

P2010 PECHUGA DE PAVO DESHUESADA SIN PIEL, PAVO MACHO, FRESCA

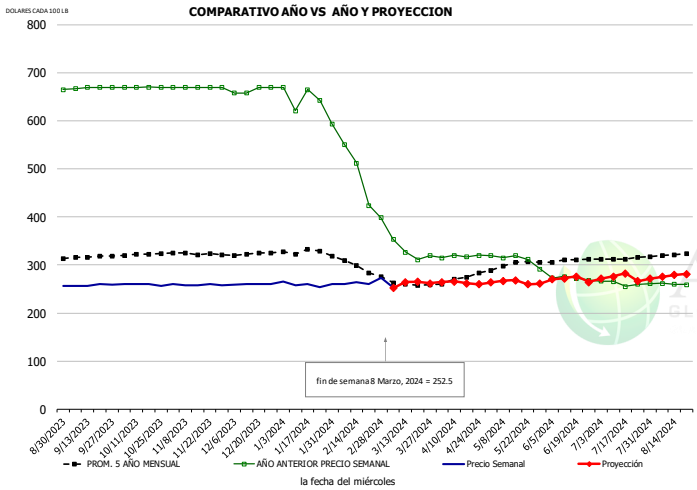

HISTORICO DE PRECIO Y PROYECCION

-DOLARES CADA 100 LB-

	PROM. 5 AÑO	AÑO ANT	ACTUAL	PROYECC	% Cambio
SEP	316.47	669.38	257.90		-61.5%
OCT	322.19	670.10	259.17		-61.3%
NOV	323.96	670.00	258.98		-61.3%
DIC	322.57	664.00	259.69		-60.9%
ENE	328.03	649.89	259.47		-60.1%
FEB	302.70	520.33	264.35		-49.2%
28-Feb		398.64	273.18		-31.5%
8-Mar		353.50	252.50		-28.6%
20-Mar		311.11		265.46	-14.7%
MAR	264.00	342.00		260.00	-24.0%
ABR	272.38	318.21		265.00	-16.7%
MAY	298.99	311.79		265.00	-15.0%
JUN	308.54	272.65		270.00	-1.0%
JUL	313.56	262.10		275.00	4.9%
AGO	320.60	259.79		275.00	5.9%

PASTA DE PAVO (MST)- FRESCA-20% O MENOS GRASA, CON ALGO DE PIEL, UB

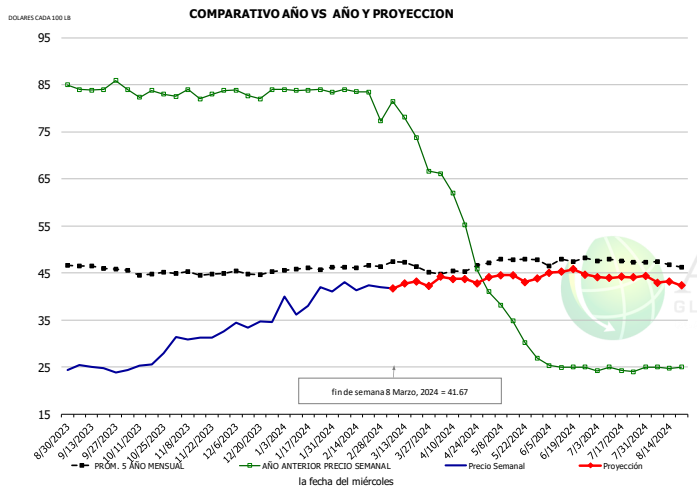

HISTORICO DE PRECIO Y PROYECCION

-DOLARES CADA 100 LB-

	PROM. 5 AÑO	AÑO ANT	ACTUAL	PROYECC	% Cambio
SEP	46.28	84.46	24.75		-70.7%
OCT	45.05	83.29	25.78		-69.0%
NOV	44.93	83.08	31.48		-62.1%
DIC	45.04	83.15	34.29		-58.8%
ENE	45.73	83.92	39.42		-53.0%
FEB	46.28	83.61	42.19		-49.5%
28-Feb		77.33	42.00		-45.7%
8-Mar		81.50	41.67		-48.9%
20-Mar		73.75		43.18	-41.4%
MAR	46.58	75.46		42.00	-44.3%
ABR	45.50	57.30		44.00	-23.2%
MAY	47.32	34.21		44.00	28.6%
JUN	47.34	25.07		45.00	79.5%
JUL	47.60	24.37		44.00	80.5%
AGO	46.88	24.84		43.00	73.1%

P2019 ESCAPULA DE PAVO DESHUESADA, CONGELADA, USDA

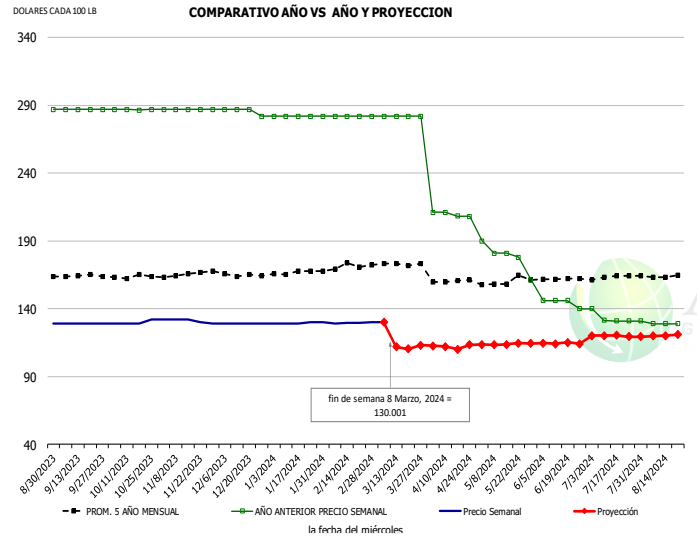

HISTORICO DE PRECIO Y PROYECCION

-DOLARES CADA 100 LB-

	PROM. 5 AÑO	AÑO ANT	ACTUAL	PROYECC	% Cambio
SEP	164.08	287.00	129.00		-55.1%
OCT	163.84	286.83	129.75		-54.8%
NOV	164.88	287.00	131.03		-54.3%
DIC	165.70	285.75	129.00		-54.9%
ENE	166.45	282.00	129.40		-54.1%
FEB	170.49	282.00	129.59		-54.0%
28-Feb		282.00	130.00		-53.9%
8-Mar		282.00	130.00		-53.9%
20-Mar		282.00		73.31	-74.0%
MAR	172.79	282.00		70.00	-75.2%
ABR	160.38	209.61		71.00	-66.1%
MAY	158.92	178.29		72.00	-59.6%
JUN	160.92	144.50		75.00	-48.1%
JUL	163.46	133.38		76.00	-43.0%
AGO	163.86	129.40		76.00	-41.3%

La información contenida en este documento ha sido obtenida de fuentes que Andes Global Trading considera confiables, sin embargo, no garantiza su exactitud o exhaustividad. Las opiniones del mercado y pronósticos aquí contenidos reflejan juicios del autor del informe sobre la información contenida, y están sujetas a cambios, basados en ciertas hipótesis, solo algunas de estas contempladas en este documento. Diferentes hipótesis podrían producir resultados substancialmente diferentes. Advertimos que no hay un método universalmente aceptado de predecir los precios, y esta información debe ser usada con precaución. Andes Global Trading no garantiza ningún resultado y no hay garantía sobre la información pronosticada en este informe. Cualquier forma de reproducción sin el consentimiento por escrito de Andes Global Trading está estrictamente prohibida.

P2033 MUSLO DE PAVO DESHUESADO, FRESCA, USDA

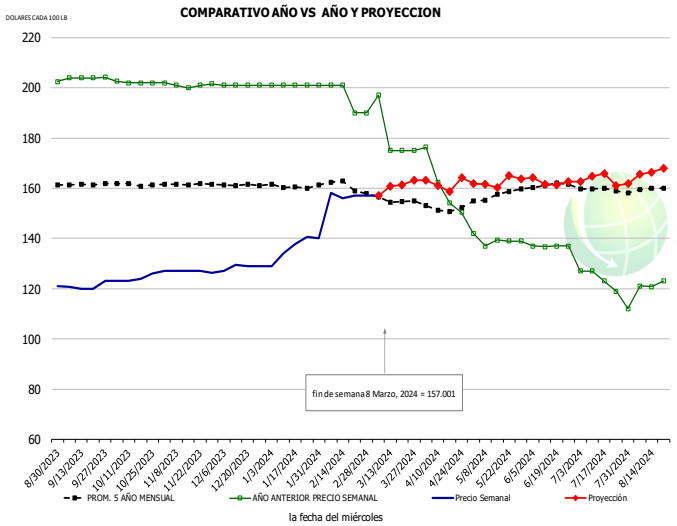

HISTORICO DE PRECIO Y PROYECCION

-DOLARES CADA 100 LB-

	PROM. 5 AÑO	AÑO ANT	ACTUAL	PROYECC	% Cambio
SEP	161.58	204.05	120.91		-40.7%
OCT	161.45	202.17	123.98		-38.7%
NOV	161.58	201.11	126.87		-36.9%
DIC	161.35	201.00	128.63		-36.0%
ENE	160.73	201.00	136.28		-32.2%
FEB	161.35	198.25	156.98		-20.8%
28-Feb		190.00	157.00		-17.4%
8-Mar		197.00	157.00		-20.3%
20-Mar		197.00		161.22	-18.2%
MAR	156.46	182.40		160.00	-12.3%
ABR	152.01	160.85		162.00	0.7%
MAY	156.06	139.27		162.00	16.3%
JUN	160.76	136.91		164.00	19.8%
JUL	159.50	124.02		164.00	32.2%
AGO	159.45	119.57		165.00	38.0%

DRUMSTICKS, TOM, FROZEN, USDA

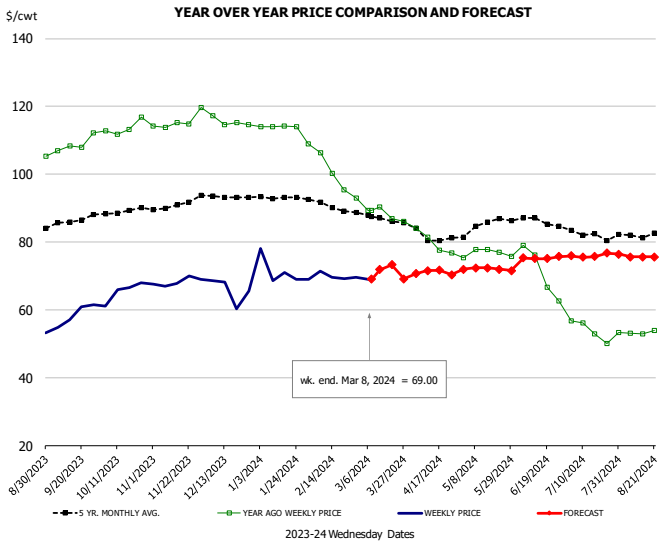

PRICE HISTORY AND FORECAST

- DOLLARS PER CWT -

	5-YR. AVG	YR. AGO	CURRENT	FORECAST	% CH.
Sep	86.13	108.89	58.55		-46.2%
Oct	89.01	113.68	65.37		-42.5%
Nov	90.79	115.54	68.30		-40.9%
Dec	93.24	115.41	65.64		-43.1%
Jan	93.27	114.07	71.13		-37.6%
Feb	90.90	102.69	69.94		-31.9%
28-Feb		92.89	69.53		-25.1%
8-Mar		89.33	69.00		-22.8%
20-Mar		86.90		73.31	-15.6%
Mar	87.11	89.10		70.00	-21.4%
Apr	81.35	79.93		71.00	-11.2%
May	84.42	76.70		72.00	-6.1%
Jun	85.87	71.12		75.00	5.5%
Jul	82.46	53.94		76.00	40.9%
Aug	81.98	53.24		76.00	42.7%

La información contenida en este documento ha sido obtenida de fuentes que Andes Global Trading considera confiables, sin embargo, no garantiza su exactitud o exhaustividad. Las opiniones del mercado y pronósticos aquí contenidos reflejan juicios del autor del informe sobre la información contenida, y están sujetas a cambios, basados en ciertas hipótesis, solo algunas de estas contempladas en este documento. Diferentes hipótesis podrían producir resultados substancialmente diferentes. Advertimos que no hay un método universalmente aceptado de predecir los precios, y esta información debe ser usada con precaución. Andes Global Trading no garantiza ningún resultado y no hay garantía sobre la información pronosticada en este informe. Cualquier forma de reproducción sin el consentimiento por escrito de Andes Global Trading está estrictamente prohibida.

EXPORTACIONES DE CARNE DE CERDO

Enero 2024 vs Enero 2023 Exportaciones de Carne de Cerdo en Toneladas

Fuente: USDA/FAS

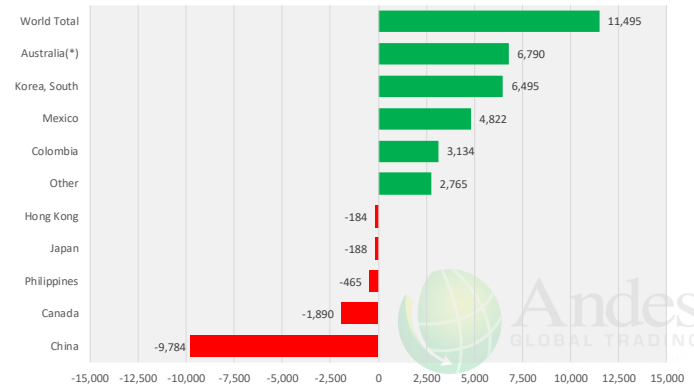

Enero 2024 vs Enero 2023 Exportaciones de Viceras de Cerdo en toneladas

Fuente: USDA/FAS

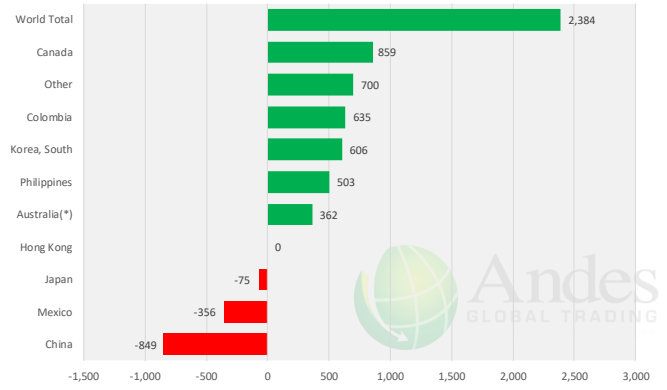

Exportaciones de Carne de Cerdo de USA totales

Fuente: USDA/FAS. Unidades: toneladas métricas. Análisis por: Steiner Consulting (800.526.4612)

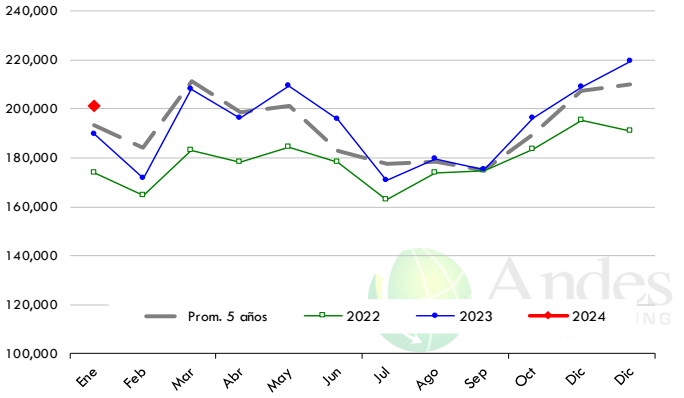

Exportaciones de Carne de Cerdo de USA a México

Fuente: USDA/FAS. Unidades: toneladas métricas. Análisis por: Steiner Consulting (800.526.4612)

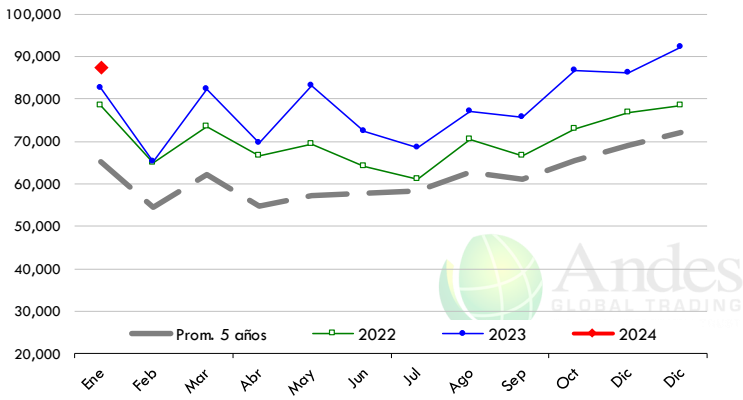

Exportaciones en dólares de Carne de Cerdo Totales

Fuente: USDA/FAS. Unidades: dólares estadounidenses. Análisis por: Steiner Consulting (800.526.4612)

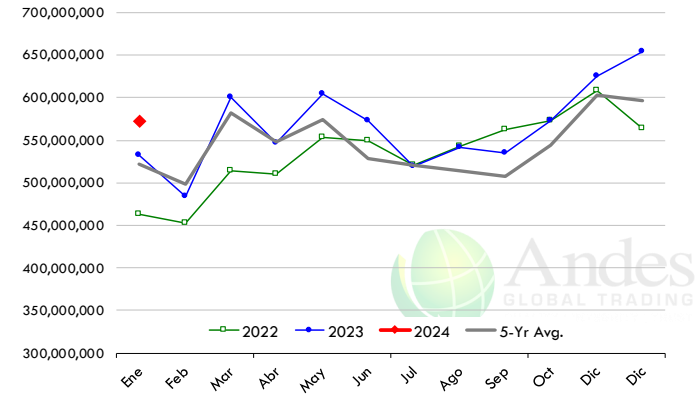

Exportaciones en dólares de Carne de Cerdo a México

Fuente: USDA/FAS. Unidades: dólares estadounidenses. Análisis por: Steiner Consulting (800.526.4612)

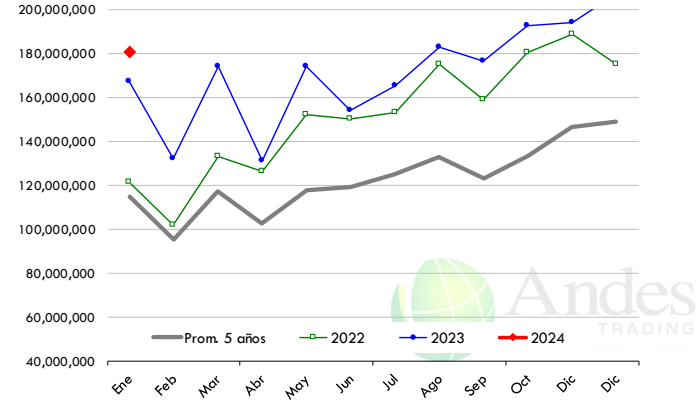

La información contenida en este documento ha sido obtenida de fuentes que Andes Global Trading considera confiables, sin embargo, no garantiza su exactitud o exhaustividad. Las opiniones del mercado y pronósticos aquí contenidos reflejan juicios del autor del informe sobre la información contenida, y están sujetas a cambios, basados en ciertas hipótesis, solo algunas de estas contempladas en este documento. Diferentes hipótesis podrían producir resultados substancialmente diferentes. Advertimos que no hay un método universalmente aceptado de predecir los precios, y esta información debe ser usada con precaución. Andes Global Trading no garantiza ningún resultado y no hay garantía sobre la información pronosticada en este informe. Cualquier forma de reproducción sin el consentimiento por escrito de Andes Global Trading está estrictamente prohibida.

EXPORTACIONES DE CARNE DE RES

Enero 2024 vs Enero 2023 Exportaciones de Carne de Res y Ternera en Toneladas
Fuente: USDA/FAS

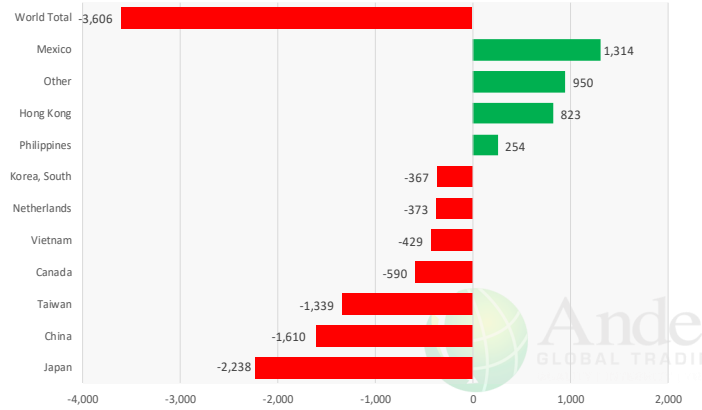

Enero 2024 vs Enero 2023 Exportaciones de Viceras de Res en Toneladas
Fuente: USDA/FAS

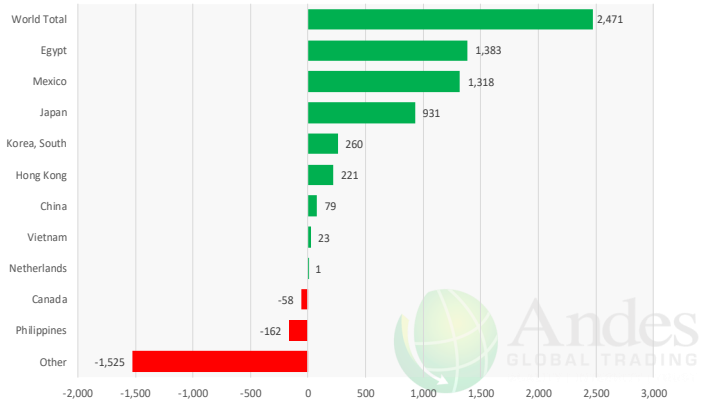

Exportaciones de Carne de Res de USA totales

Fuente: USDA/FAS. Unidades: toneladas métricas. Análisis por: Steiner Consulting (800.526.4612)

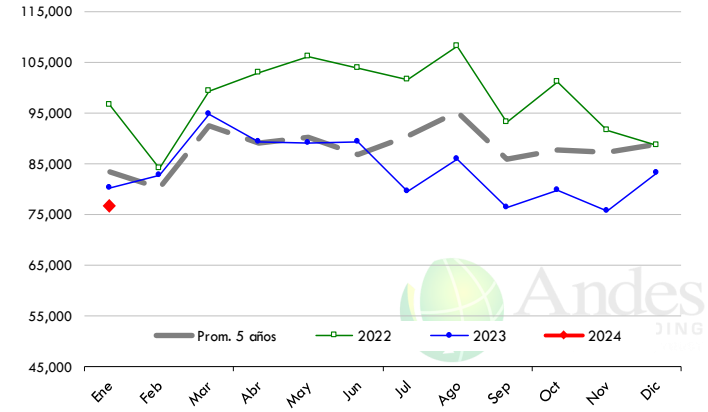

Exportaciones de Carne de Res de USA a México

Fuente: USDA/FAS. Unidades: toneladas métricas. Análisis por: Steiner Consulting (800.526.4612)

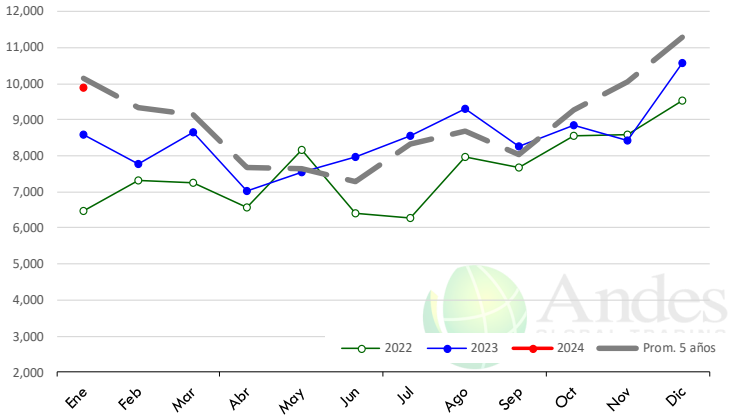

Exportaciones en dólares de Carne de Res Totales

Fuente: USDA/FAS. Unidades: dólares estadounidenses. Análisis por: Steiner Consulting (800.526.4612)

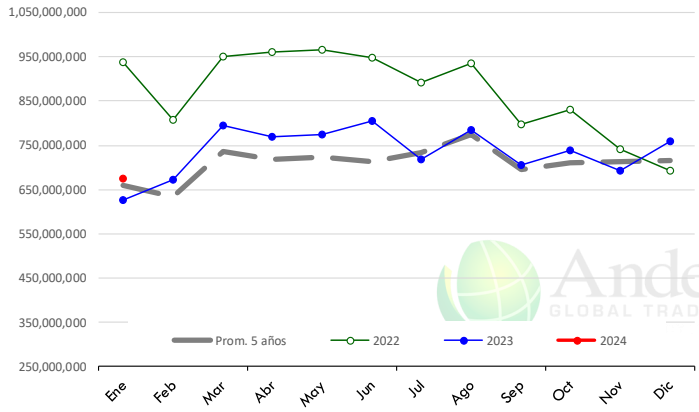

Exportaciones en dólares de Carne de Res a México

Fuente: USDA/FAS. Unidades: dólares estadounidenses. Análisis por: Steiner Consulting (800.526.4612)

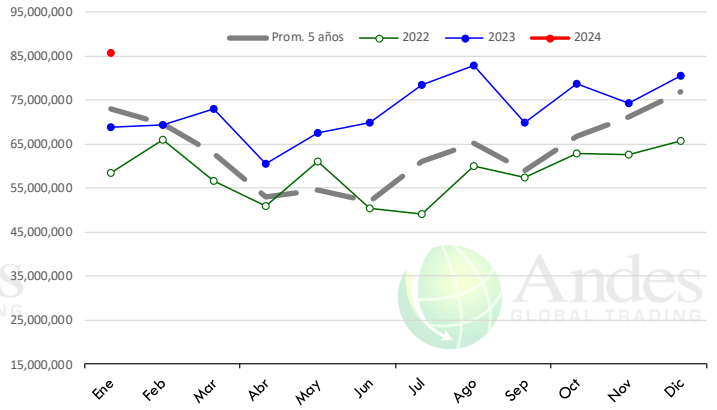

La información contenida en este documento ha sido obtenida de fuentes que Andes Global Trading considera confiables, sin embargo, no garantiza su exactitud o exhaustividad. Las opiniones del mercado y pronósticos aquí contenidos reflejan juicios del autor del informe sobre la información contenida, y están sujetas a cambios, basados en ciertas hipótesis, solo algunas de estas contempladas en este documento. Diferentes hipótesis podrían producir resultados substancialmente diferentes. Advertimos que no hay un método universalmente aceptado de predecir los precios, y esta información debe ser usada con precaución. Andes Global Trading no garantiza ningún resultado y no hay garantía sobre la información pronosticada en este informe. Cualquier forma de reproducción sin el consentimiento por escrito de Andes Global Trading está estrictamente prohibida.

EXPORTACIONES DE POLLO

Enero 2024 vs Enero 2023 Exportaciones de Pollo en Toneladas

Fuente: USDA/FAS Unidades: toneladas métricas

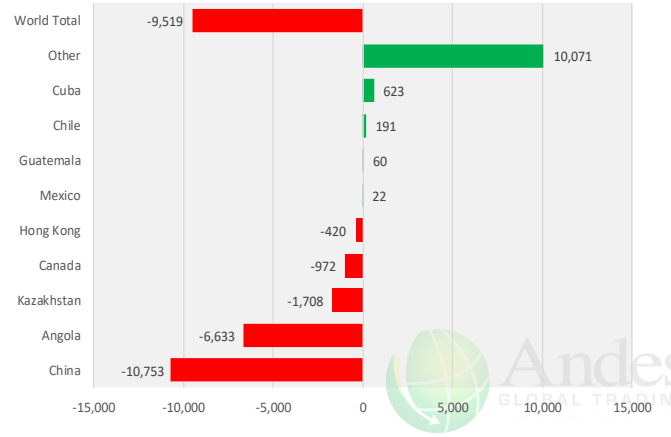

Enero 2024 vs Enero 2023 Exportaciones de Pollo en Dólares

Fuente: USDA/FAS Unidades: dólares estadounidenses.

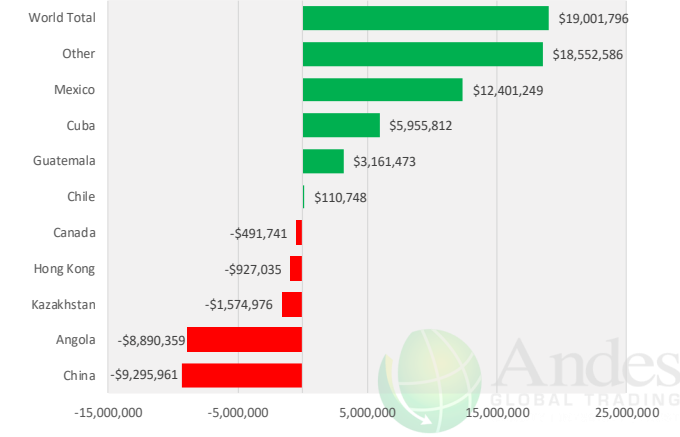

Exportaciones de Pollo de USA totales

Fuente: USDA/FAS. Unidades: toneladas métricas. Análisis por: Steiner Consulting (800.526.4612)

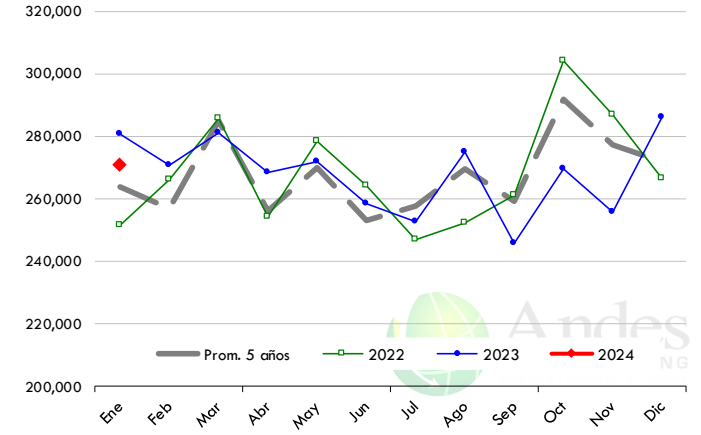

Exportaciones de Pollo de USA a México

Fuente: USDA/FAS. Unidades: toneladas métricas. Análisis por: Steiner Consulting (800.526.4612)

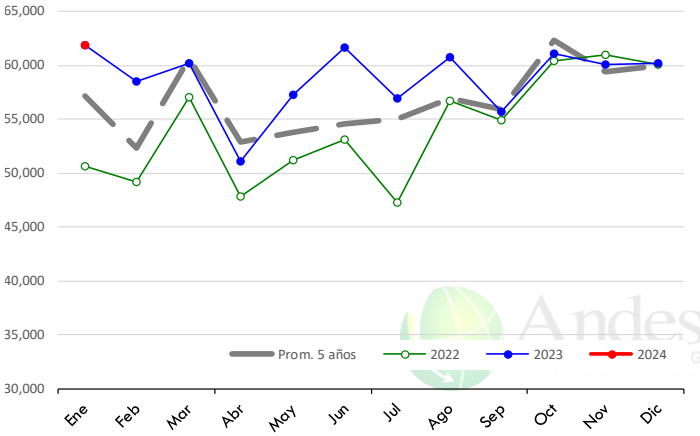

Exportaciones en dólares de Pollo Totales

Fuente: USDA/FAS. Unidades: dólares estadounidenses. Análisis por: Steiner Consulting (800.526.4612)

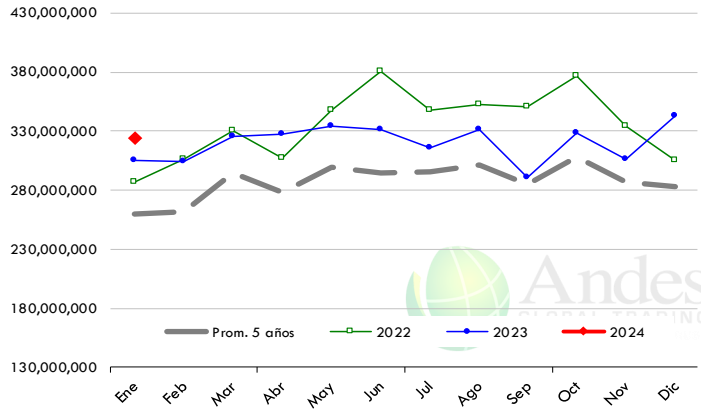

Exportaciones en dólares de Pollo a México

Fuente: USDA/FAS. Unidades: dólares estadounidenses. Análisis por: Steiner Consulting (800.526.4612)

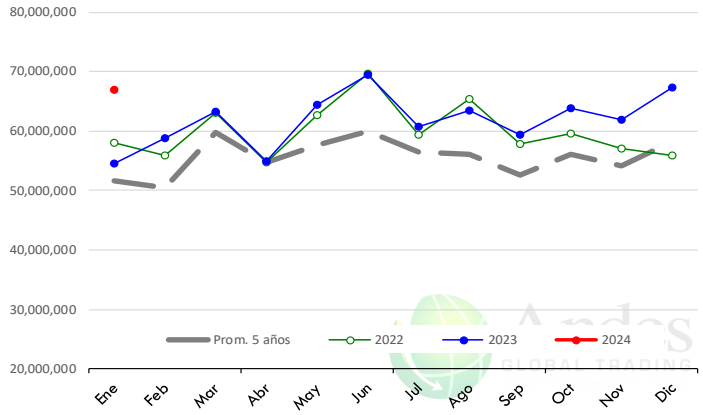

La información contenida en este documento ha sido obtenida de fuentes que Andes Global Trading considera confiables, sin embargo, no garantiza su exactitud o exhaustividad. Las opiniones del mercado y pronósticos aquí contenidos reflejan juicios del autor del informe sobre la información contenida, y están sujetas a cambios, basados en ciertas hipótesis, solo algunas de estas contempladas en este documento. Diferentes hipótesis podrían producir resultados substancialmente diferentes. Advertimos que no hay un método universalmente aceptado de predecir los precios, y esta información debe ser usada con precaución. Andes Global Trading no garantiza ningún resultado y no hay garantía sobre la información pronosticada en este informe. Cualquier forma de reproducción sin el consentimiento por escrito de Andes Global Trading está estrictamente prohibida.

EXPORTACIONES DE PAVO

Diciembre 2024 vs Diciembre 2023 Exportaciones de Pavo en Toneladas

Fuente: USDA/FAS Unidades: toneladas métricas

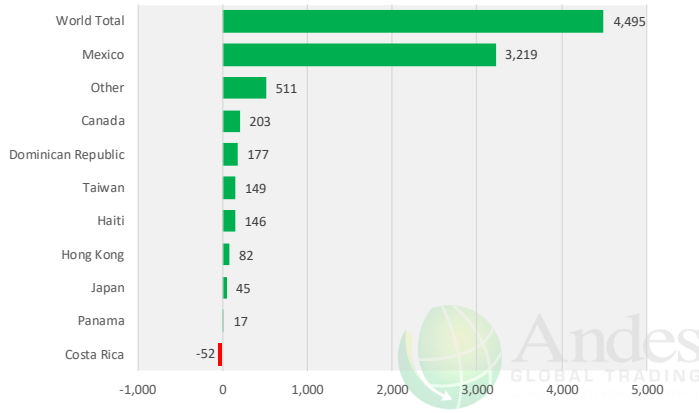

Diciembre 2024 vs Diciembre 2023 Exportaciones de Pavo en Dólares

Fuente: USDA/FAS Unidades: dólares estadounidenses

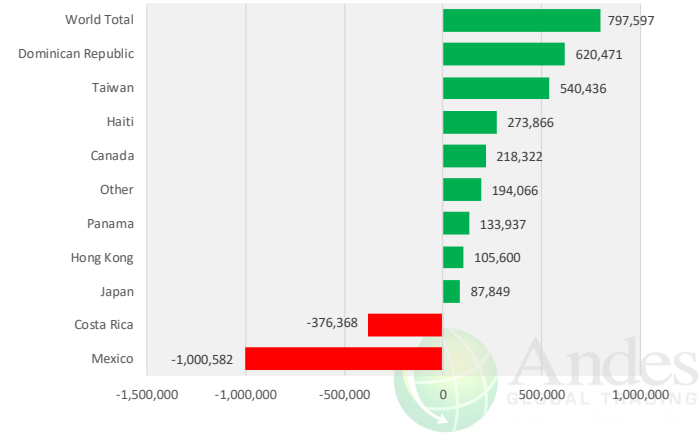

Exportaciones de Pavo de USA totales

Fuente: USDA/FAS. Unidades: toneladas métricas. Análisis por: Steiner Consulting (800.526.4612)

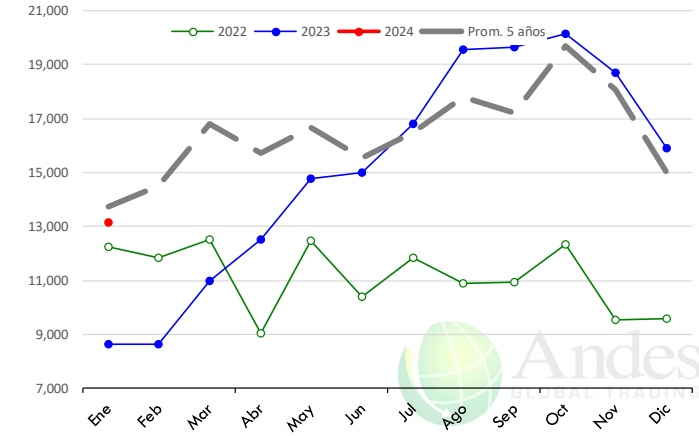

Exportaciones de Pavo de USA a México

Fuente: USDA/FAS. Unidades: toneladas métricas. Análisis por: Steiner Consulting (800.526.4612)

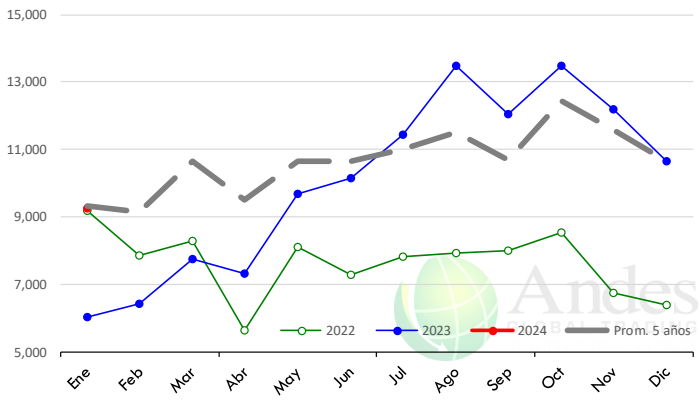

Exportaciones en dólares de Pavo Totales

Fuente: USDA/FAS. Unidades: dólares estadounidenses. Análisis por: Steiner Consulting (800.526.4612)

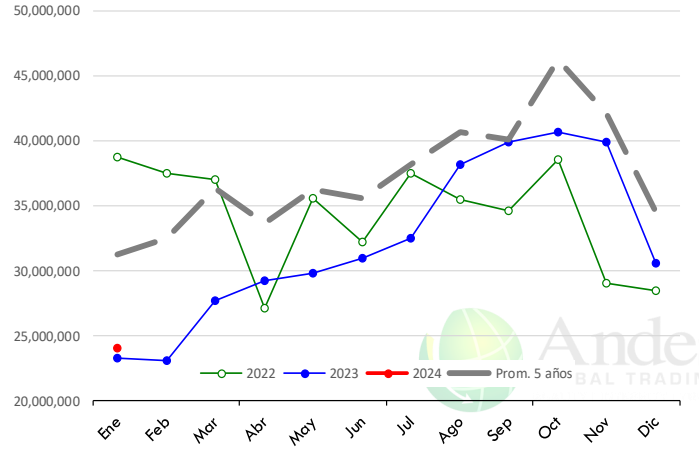

Exportaciones en dólares de Pavo a México

Fuente: USDA/FAS. Unidades: dólares estadounidenses. Análisis por: Steiner Consulting (800.526.4612)

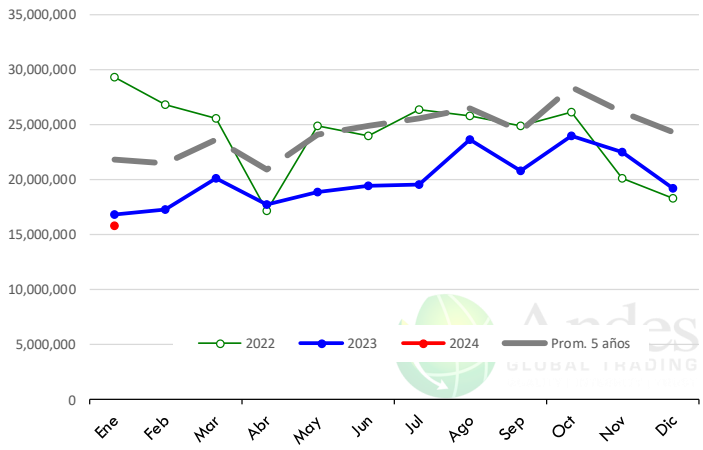

La información contenida en este documento ha sido obtenida de fuentes que Andes Global Trading considera confiables, sin embargo, no garantiza su exactitud o exhaustividad. Las opiniones del mercado y pronósticos aquí contenidos reflejan juicios del autor del informe sobre la información contenida, y están sujetas a cambios, basados en ciertas hipótesis, solo algunas de estas contempladas en este documento. Diferentes hipótesis podrían producir resultados substancialmente diferentes. Advertimos que no hay un método universalmente aceptado de predecir los precios, y esta información debe ser usada con precaución. Andes Global Trading no garantiza ningún resultado y no hay garantía sobre la información pronosticada en este informe. Cualquier forma de reproducción sin el consentimiento por escrito de Andes Global Trading está estrictamente prohibida.

Reporte de inventarios en refrigeracion en EUA

Producto	Inventarios de Almacenes			Cambio, %	
	31-Jan-23	31-Dec-23	31-Jan-24	Jan-23	Dec-23
		1,000 Pounds			
Cerdo Congelado					
Picnics con Hueso	9,050	6,219	5,693	63	92
Pierna, Total	78,594	55,004	74,245	94	135
C/Hueso	27,416	14,685	28,687	105	195
S/Hueso	51,178	40,319	45,558	89	113
Tocino de Cerdo	69,991	56,018	64,045	92	114
Lomos, Total	45,098	42,402	44,411	98	105
C/Hueso	19,542	19,177	18,745	96	98
S/Hueso	25,556	23,225	25,666	100	111
Costillas	116,368	80,508	89,168	77	111
Cabeza de Lomo/Butts	27,926	17,836	20,236	72	113
Recortes	53,109	47,321	48,243	91	102
Otros	51,834	51,855	48,471	94	93
Visceras	20,822	24,748	27,160	130	110
Sin Clasificacion	46,353	45,485	46,365	100	102
Total	**519,145**	**427,396**	**468,037**	**90**	**110**
Res Congelada					
S/Hueso	493,473	436,760	432,935	88	99
Cortes de Res	41,685	43,541	42,427	102	97
Total	**535,158**	**480,301**	**475,362**	**89**	**99**
Otros					
Ternera	1,833	958	1,477	81	154
Cordero	25,312	20,375	19,959	79	98
Total	**27,145**	**21,333**	**21,436**	**79**	**100**
Total Carnes Rojas	**1,081,448**	**929,030**	**964,835**	**89**	**104**
Pollo					
Pollo Entero	13,708	12,842	12,525	91	98
Pechugas	241,198	243,514	235,414	98	97
Cuartos Traseros/PYM	71,629	66,428	57,698	81	87
Alas	65,771	67,061	55,443	84	83
Otros	497,239	485,812	470,526	95	97
Total	**889,545**	**875,657**	**831,606**	**93**	**95**
Pavo					
Pavo entero	131,340	74,899	116,144	88	155
Pechuga	44,987	63,979	74,819	166	117
Otros	113,269	105,369	111,181	98	106
Total	**289,596**	**244,247**	**302,144**	**104**	**124**
Pato	2,344	2,437	2,467	105	101
Total Aves	**1,181,485**	**1,122,341**	**1,136,217**	**96**	**101**

La información contenida en este documento ha sido obtenida de fuentes que Andes Global Trading considera confiables, sin embargo, no garantiza su exactitud o exhaustividad. Las opiniones del mercado y pronósticos aquí contenidos reflejan juicios del autor del informe sobre la información contenida, y están sujetas a cambios, basados en ciertas hipótesis, solo algunas de estas contempladas en este documento. Diferentes hipótesis podrían producir resultados substancialmente diferentes. Advertimos que no hay un método universalmente aceptado de predecir los precios, y esta información debe ser usada con precaución. Andes Global Trading no garantiza ningún resultado y no hay garantía sobre la información pronosticada en este informe. Cualquier forma de reproducción sin el consentimiento por escrito de Andes Global Trading está estrictamente prohibida.

Reporte Mensual - Inventarios en Congelación

Carne de Res en Congelacion

Miles Libras. Fuente: USDA

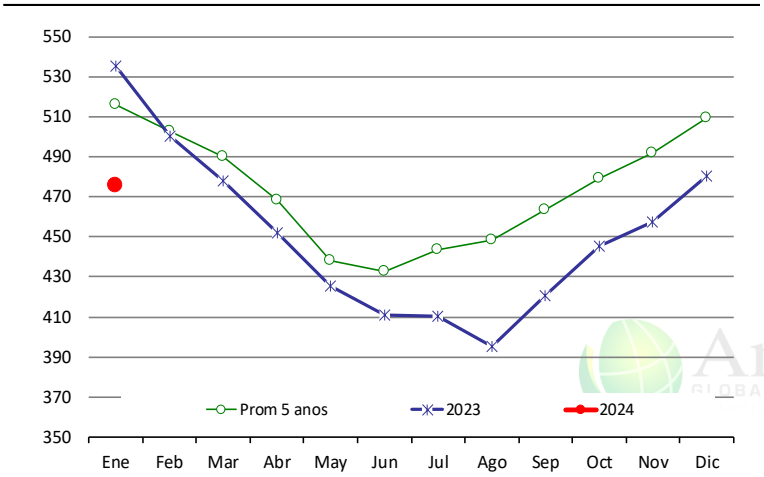

	2023	2024	%Camb	Prom 5 anos	23 Vs Prom 5 anos %
Ene	535	475	-11.2%	516	-7.8%
Feb	500			503	
Mar	478			490	
Abr	452			469	
May	426			438	
Jun	411			433	
Jul	410			444	
Ago	395			449	
Sep	421			464	
Oct	446			479	
Nov	457			492	
Dic	480			509	

Carne de Cerdo en Congelacion

Miles Libras. Fuente: USDA

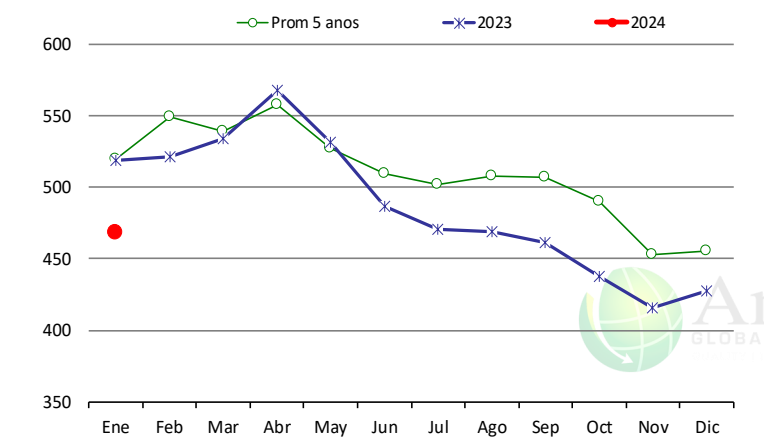

	2023	2024	%Camb	Prom 5 anos	23 Vs Prom 5 anos %
Ene	519	468	-9.8%	520	-10.0%
Feb	521			550	
Mar	534			539	
Abr	567			558	
May	532			527	
Jun	487			509	
Jul	471			502	
Ago	469			508	
Sep	462			507	
Oct	438			490	
Nov	416			453	
Dic	427			455	

Pollo en Congelacion

Miles Libras. Fuente: USDA

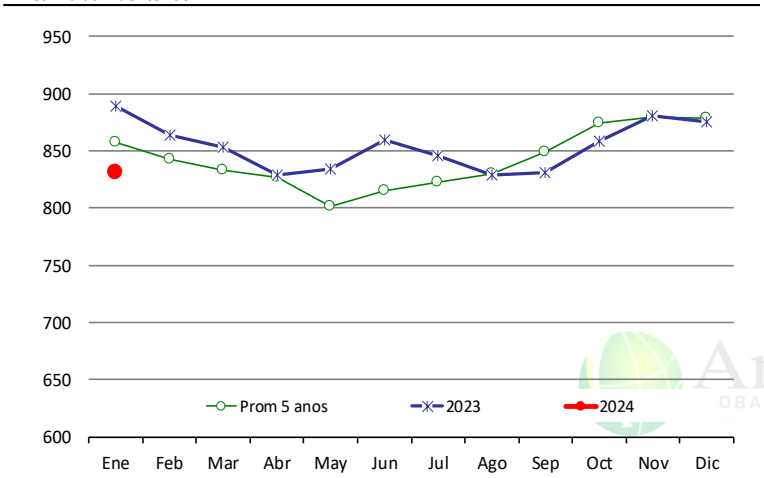

	2023	2024	%Camb	Prom 5 anos	23 Vs Prom 5 anos %
Ene	890	832	-6.5%	858	-3.1%
Feb	863			842	
Mar	853			834	
Abr	829			827	
May	834			802	
Jun	860			815	
Jul	846			823	
Ago	829			830	
Sep	831			849	
Oct	859			874	
Nov	881			880	
Dic	876			878	

La información contenida en este documento ha sido obtenida de fuentes que Andes Global Trading considera confiables, sin embargo, no garantiza su exactitud o exhaustividad. Las opiniones del mercado y pronósticos aquí contenidos reflejan juicios del autor del informe sobre la información contenida, y están sujetas a cambios, basados en ciertas hipótesis, solo algunas de estas contempladas en este documento. Diferentes hipótesis podrían producir resultados substancialmente diferentes. Advertimos que no hay un método universalmente aceptado de predecir los precios, y esta información debe ser usada con precaución. Andes Global Trading no garantiza ningún resultado y no hay garantía sobre la información pronosticada en este informe. Cualquier forma de reproducción sin el consentimiento por escrito de Andes Global Trading está estrictamente prohibida.

Producción de carne de Res México

CAMBIOS DE PRODUCCIÓN DE RES EN MEXICO

TONELADA MÉTRICA. Enero 2024 vs Enero 2023 Fuente: SIAP Mexico

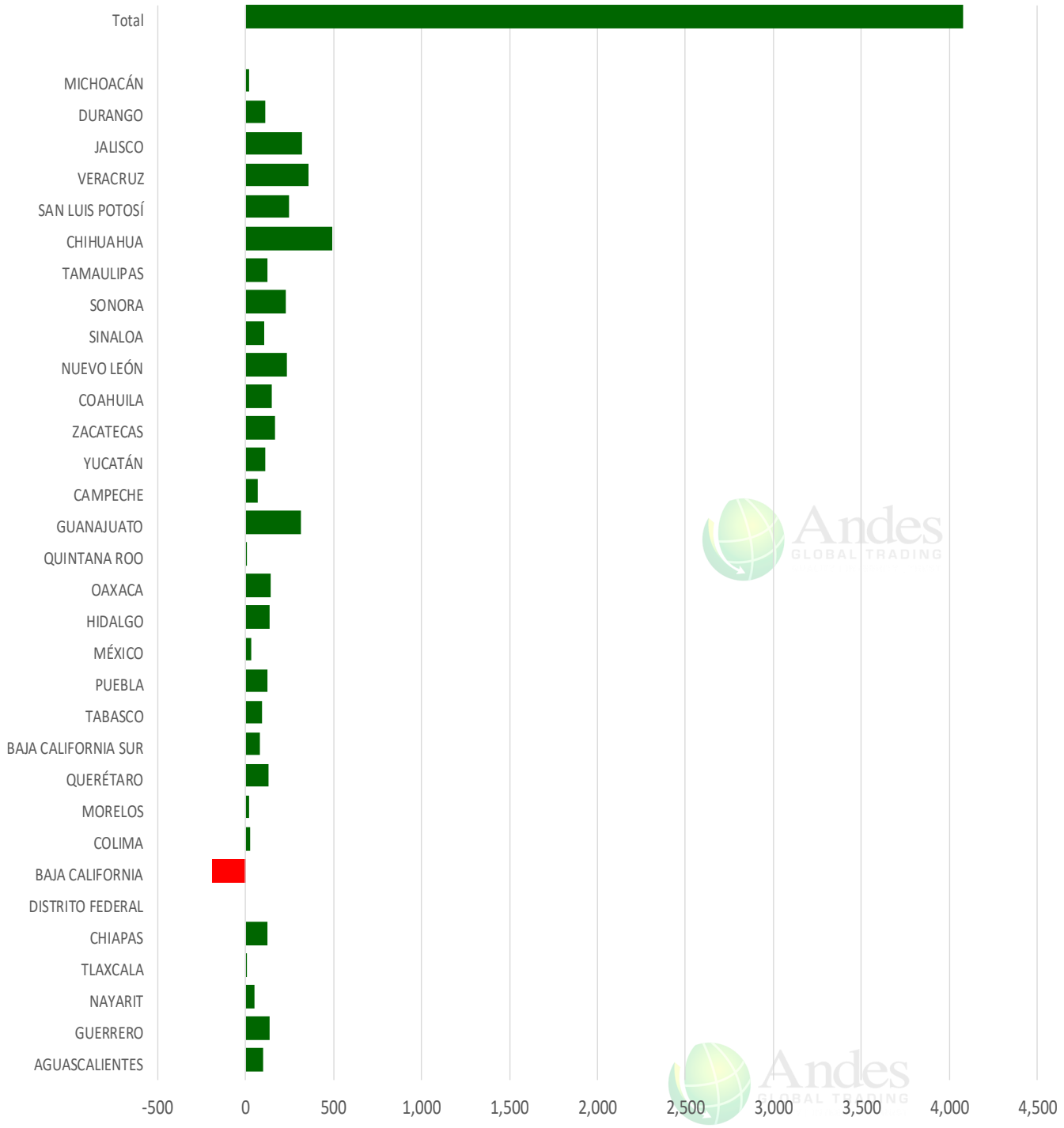

La información contenida en este documento ha sido obtenida de fuentes que Andes Global Trading considera confiables, sin embargo, no garantiza su exactitud o exhaustividad. Las opiniones del mercado y pronósticos aquí contenidos reflejan juicios del autor del informe sobre la información contenida, y están sujetas a cambios, basados en ciertas hipótesis, solo algunas de estas contempladas en este documento. Diferentes hipótesis podrían producir resultados substancialmente diferentes. Advertimos que no hay un método universalmente aceptado de predecir los precios, y esta información debe ser usada con precaución. Andes Global Trading no garantiza ningún resultado y no hay garantía sobre la información pronosticada en este informe. Cualquier forma de reproducción sin el consentimiento por escrito de Andes Global Trading está estrictamente prohibida.

Precios del cerdo en México

W/E: 3/8/2024	Distrito Federal y Zona Metropolitana Ultimo	Anterior	*Cambio*	Nuevo Leon Ultimo	Anterior	*Cambio*
Peso / 1 USD	17.02	16.80		17.02	16.80	
	USD/KG	USD/KG		USD/KG	USD/KG	
Pie LAB Rastro						
Carne en Canal	2.79	2.83	*-0.04*	3.17	3.21	*-0.04*
Cabeza	1.82	1.85	*-0.02*	2.16	2.19	*-0.03*
Cabeza de lomo	4.41	4.52	*-0.12*	4.38	4.48	*-0.10*
Capote	3.82	3.87	*-0.05*	3.32	3.36	*-0.04*
Carrillera	4.00	4.08	*-0.08*	4.72	4.78	*-0.06*
Chemis						
Chuleta ahumada	3.76	3.81	*-0.05*	4.52	4.58	*-0.06*
Codillo	2.06	2.23	*-0.18*	2.47	2.50	*-0.03*
Cuero	2.12	2.14	*-0.03*	2.14	2.17	*-0.03*
Entrecot americano	3.67	3.81	*-0.14*	4.00	4.05	*-0.05*
Espaldilla	2.82	3.39	*-0.57*	3.67	3.72	*-0.05*
Espinazo	3.00	2.98	*0.02*	1.76	1.78	*-0.02*
Filete	4.70	4.76	*-0.06*			
Grasa	1.88	1.67	*0.21*	1.59	1.61	*-0.02*
Hueso	0.47	0.48	*-0.01*	0.26	0.27	*0.00*
Hueso americano	1.85	1.88	*-0.02*			
Jamón	4.58	4.67	*-0.09*			
Lengua	3.23	3.18	*0.05*	4.52	4.58	*-0.06*
Lomo	4.29	4.26	*0.03*	6.32	6.40	*-0.08*
Manteca en lata	2.09	2.38	*-0.30*	2.94	2.98	*-0.04*
Manteca en tambo	2.35	2.38	*-0.03*	2.94	2.98	*-0.04*
Mascara	2.26	2.26	*0.00*			
Papada	2.70	2.74	*-0.04*	2.82	2.86	*-0.04*
Patas	1.47	1.55	*-0.08*			
Pecho	4.26	4.29	*-0.03*			
Pernil	3.35	3.51	*-0.16*	3.08	3.13	*-0.04*
Pulpa de espaldilla	3.70	3.81	*-0.11*	3.91	3.96	*-0.05*
Retazo	2.64	2.68	*-0.03*	2.23	2.26	*-0.03*
Retazo de cabeza	2.82	2.86	*-0.04*			
Sesos	4.99	5.21	*-0.21*			
Tocino	5.29	4.76	*0.53*	6.37	6.46	*-0.08*
Varilla	0.47	0.48	*-0.01*			

Fuente: SNIIM

La información contenida en este documento ha sido obtenida de fuentes que Andes Global Trading considera confiables, sin embargo, no garantiza su exactitud o exhaustividad. Las opiniones del mercado y pronósticos aquí contenidos reflejan juicios del autor del informe sobre la información contenida, y están sujetas a cambios, basados en ciertas hipótesis, solo algunas de estas contempladas en este documento. Diferentes hipótesis podrían producir resultados substancialmente diferentes. Advertimos que no hay un método universalmente aceptado de predecir los precios, y esta información debe ser usada con precaución. Andes Global Trading no garantiza ningún resultado y no hay garantía sobre la información pronosticada en este informe. Cualquier forma de reproducción sin el consentimiento por escrito de Andes Global Trading está estrictamente prohibida.

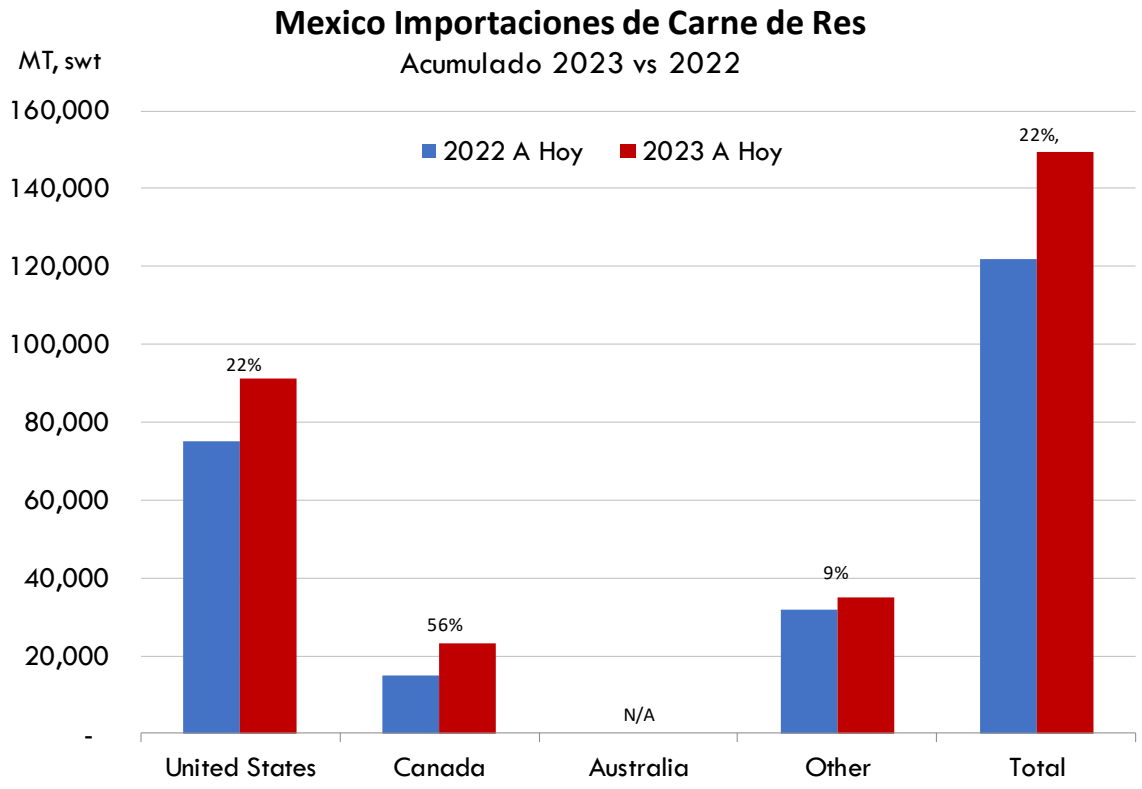

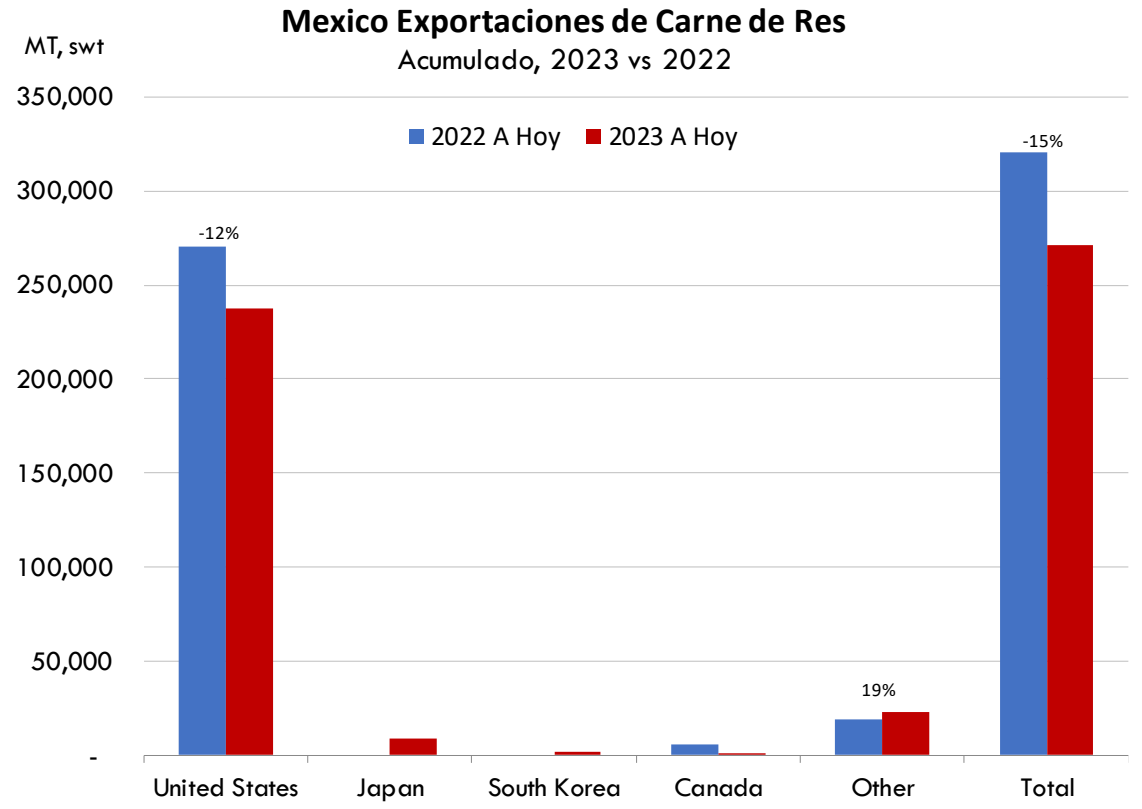

La información contenida en este documento ha sido obtenida de fuentes que Andes Global Trading considera confiables, sin embargo, no garantiza su exactitud o exhaustividad. Las opiniones del mercado y pronósticos aquí contenidos reflejan juicios del autor del informe sobre la información contenida, y están sujetas a cambios, basados en ciertas hipótesis, solo algunas de estas contempladas en este documento. Diferentes hipótesis podrían producir resultados substancialmente diferentes. Advertimos que no hay un método universalmente aceptado de predecir los precios, y esta información debe ser usada con precaución. Andes Global Trading no garantiza ningún resultado y no hay garantía sobre la información pronosticada en este informe. Cualquier forma de reproducción sin el consentimiento por escrito de Andes Global Trading está estrictamente prohibida.

Referencia de Precios de la Carne Colombiana

Carne De Res en Canal Precios

Source: Dane Units:COP/KG

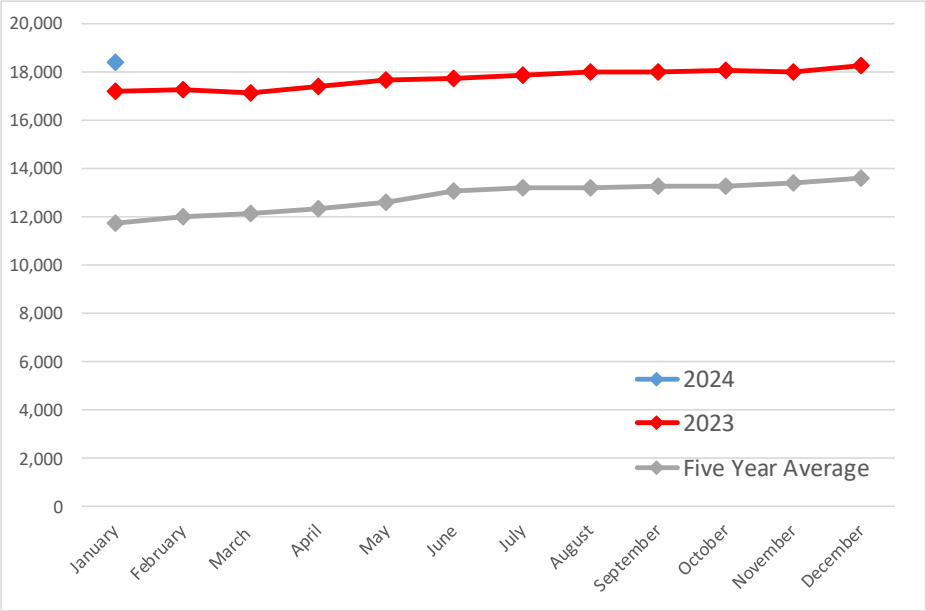

Cerdo en Canal Precios

Source: Dane Units:COP/KG

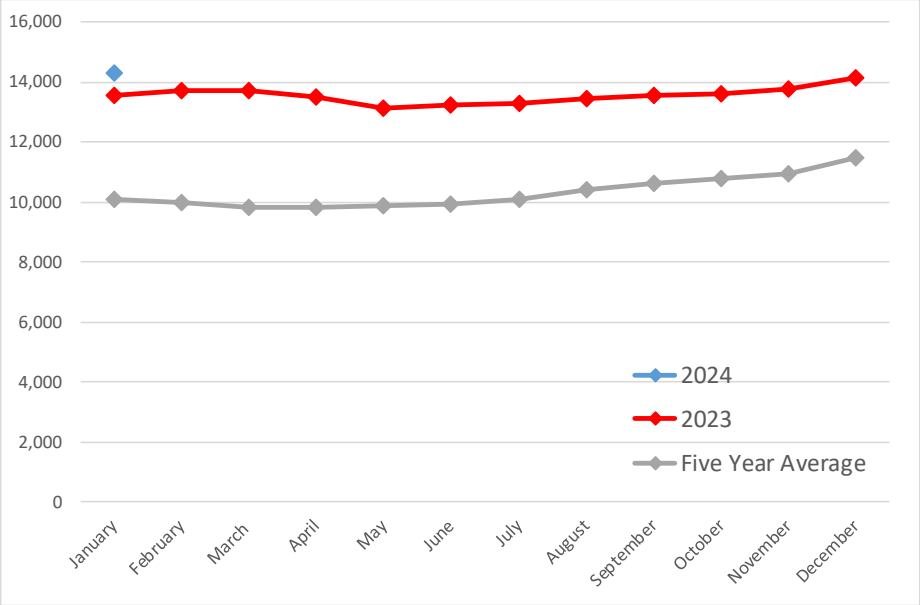

Precios Cotizados en COP/Kg

Fuente: Dane

La información contenida en este documento ha sido obtenida de fuentes que Andes Global Trading considera confiables, sin embargo, no garantiza su exactitud o exhaustividad. Las opiniones del mercado y pronósticos aquí contenidos reflejan juicios del autor del informe sobre la información contenida, y están sujetas a cambios, basados en ciertas hipótesis, solo algunas de estas contempladas en este documento. Diferentes hipótesis podrían producir resultados substancialmente diferentes. Advertimos que no hay un método universalmente aceptado de predecir los precios, y esta información debe ser usada con precaución. Andes Global Trading no garantiza ningún resultado y no hay garantía sobre la información pronosticada en este informe. Cualquier forma de reproducción sin el consentimiento por escrito de Andes Global Trading está estrictamente prohibida.

Referencia de Precios de la Carne Colombiana

	1/1/2024	12/1/2023	1/1/2023	M/M % Change	Y/Y % Change
	COP/KG	COP/KG	COP/KG		
Alas de pollo con costillar	8,889	8,699	8,462	2.2%	5.0%
Alas de pollo sin costillar	10,756	10,476	10,251	2.7%	4.9%
Carne de cerdo en canal	14,294	14,121	13,560	1.2%	5.4%
Carne de cerdo, brazo con hueso	17,535	17,357	17,438	1.0%	0.6%
Carne de cerdo, brazo sin hueso	19,904	19,886	20,234	0.1%	-1.6%
Carne de cerdo, cabeza de lomo	19,012	19,063	19,899	-0.3%	-4.5%
Carne de cerdo, costilla	20,227	20,356	20,218	-0.6%	0.0%
Carne de cerdo, espinazo	12,269	12,431	12,041	-1.3%	1.9%
Carne de cerdo, lomo con hueso	18,848	18,536	18,142	1.7%	3.9%
Carne de cerdo, lomo sin hueso	22,821	22,927	22,884	-0.5%	-0.3%
Carne de cerdo, pernil con hueso	18,734	18,550	18,524	1.0%	1.1%
Carne de cerdo, pernil sin hueso	21,092	21,121	21,582	-0.1%	-2.3%
Carne de cerdo, tocineta plancha	20,833	20,875	20,167	-0.2%	3.3%
Carne de cerdo, tocino barriga	19,577	19,714	18,082	-0.7%	8.3%
Carne de cerdo, tocino papada	16,504	16,574	15,998	-0.4%	3.2%
Carne de res en canal	18,406	18,293	17,212	0.6%	6.9%
Carne de res molida, murillo	19,777	19,649	19,702	0.7%	0.4%
Carne de res, bola de brazo	26,917	27,009	26,476	-0.3%	1.7%
Carne de res, bola de pierna	26,801	26,838	26,259	-0.1%	2.1%
Carne de res, bota	26,882	26,848	26,432	0.1%	1.7%
Carne de res, cadera	27,612	27,677	27,388	-0.2%	0.8%
Carne de res, centro de pierna	27,130	27,128	26,653	0.0%	1.8%
Carne de res, chatas	34,468	34,737	33,287	-0.8%	3.5%
Carne de res, cogote	19,373	19,588	19,286	-1.1%	0.5%
Carne de res, costilla	18,990	19,197	18,507	-1.1%	2.6%
Carne de res, falda	22,515	22,620	22,249	-0.5%	1.2%
Carne de res, lomo de brazo	25,040	25,100	24,331	-0.2%	2.9%
Carne de res, lomo fino	40,314	40,765	40,467	-1.1%	-0.4%
Carne de res, morrillo	23,830	23,733	23,417	0.4%	1.8%
Carne de res, muchacho	27,662	27,799	27,031	-0.5%	2.3%
Carne de res, murillo	21,587	21,606	21,425	-0.1%	0.8%
Carne de res, paletero	24,258	24,206	23,307	0.2%	4.1%
Carne de res, pecho	24,484	24,536	24,079	-0.2%	1.7%
Carne de res, punta de anca	34,214	34,437	33,242	-0.6%	2.9%
Carne de res, sobrebarriga	24,137	24,075	23,527	0.3%	2.6%
Menudencias de pollo	4,120	4,174	3,603	-1.3%	14.3%
Muslos de pollo con rabadilla	8,225	8,363	0	-1.7%	
Muslos de pollo sin rabadilla	11,591	11,098	10,713	4.4%	8.2%
Pechuga de pollo	14,273	13,984	13,446	2.1%	6.1%
Pierna pernil con rabadilla	9,002	8,812	8,487	2.2%	6.1%
Pierna pernil sin rabadilla	12,432	11,737	11,319	5.9%	9.8%
Piernas de pollo	11,285	11,119	10,370	1.5%	8.8%
Pollo entero congelado sin vísceras	9,998	9,863	9,778	1.4%	2.2%
Pollo entero fresco sin vísceras	11,857	11,555	11,026	2.6%	7.5%
Rabadillas de pollo	4,750	4,750	4,450	0.0%	6.7%

La información contenida en este documento ha sido obtenida de fuentes que Andes Global Trading considera confiables, sin embargo, no garantiza su exactitud o exhaustividad. Las opiniones del mercado y pronósticos aquí contenidos reflejan juicios del autor del informe sobre la información contenida, y están sujetas a cambios, basados en ciertas hipótesis, solo algunas de estas contempladas en este documento. Diferentes hipótesis podrían producir resultados substancialmente diferentes. Advertimos que no hay un método universalmente aceptado de predecir los precios, y esta información debe ser usada con precaución. Andes Global Trading no garantiza ningún resultado y no hay garantía sobre la información pronosticada en este informe. Cualquier forma de reproducción sin el consentimiento por escrito de Andes Global Trading está estrictamente prohibida.

Precios Mundiales del Cerdo, Peso en Canal & Peso Vivo.

Precios en equivalente en dólares americanos

		Esta Semena 23-Feb-24	Semena Anterior 16-Feb-24	Ano Anterior 24-Feb-23		% Cambio
US Canal, IA/MN Base, US$/kg.	Peso Canal	1.62	1.52	1.77	↓	-8%
CAN Canal, , US$/kg.	Peso Canal	134.44	133.29	139.90	↓	-4%
EU-28 Cerdos Sacrif, 70-87 kg,, US$/kg.	Peso Canal	229.07	225.14	239.00	↓	-4%
Dinamarca Cerdos Sacrif, 70-87 kg, US$/kg.	Peso Canal	194.96	194.65	185.90	↑	5%
Alemania Cerdos Sacrif, 70-87 kg, , US$/kg.	Peso Canal	244.61	242.26	250.29	↓	-2%
España Cerdos Sacrif, 70-87 kg, US$/kg.	Peso Canal	221.60	216.34	237.06	↓	-7%
Francia Cerdos Sacrif, 70-87 kg, US$/kg.	Peso Canal	215.67	210.99	240.75	↓	-10%
Argentina Cerdo en Pie, US$/kg.	Peso Vivo	145.06	147.28	170.50	↓	-15%
Brasil Cerdo en Pie, US$/kg.	Peso Vivo	123.57	127.62	145.94	↓	-15%
Chile Cerdo en Pie, US$/kg.	Peso Vivo	153.20	151.60	143.56	↑	7%
México Cerdo en Pie, US$/kg.	Peso Vivo	155.54	158.96	170.67	↓	-9%
China Canal, US$/kg.	Peso Canal	2.82	3.01	3.03	↓	-7%

La información contenida en este documento ha sido obtenida de fuentes que Andes Global Trading considera confiables, sin embargo, no garantiza su exactitud o exhaustividad. Las opiniones del mercado y pronósticos aquí contenidos reflejan juicios del autor del informe sobre la información contenida, y están sujetas a cambios, basados en ciertas hipótesis, solo algunas de estas contempladas en este documento. Diferentes hipótesis podrían producir resultados substancialmente diferentes. Advertimos que no hay un método universalmente aceptado de predecir los precios, y esta información debe ser usada con precaución. Andes Global Trading no garantiza ningún resultado y no hay garantía sobre la información pronosticada en este informe. Cualquier forma de reproducción sin el consentimiento por escrito de Andes Global Trading está estrictamente prohibida.

futuros de Productos Básicos

Contractos a futuro	Esta Semana 8-Mar-24	Semana Anterior 1-Mar-24		Cambio	Año Anterior 8-Mar-23		Cambio
Futuros del Maiz							
Mar '24	426.25	412.25	↑	14.00	634.50	↓	-208.25
May '24	439.75	424.75	↑	15.00	625.50	↓	-185.75
July '24	451.75	436.25	↑	15.50	614.00	↓	-162.25
Sep '24	459.25	445.25	↑	14.00	568.50	↓	-109.25

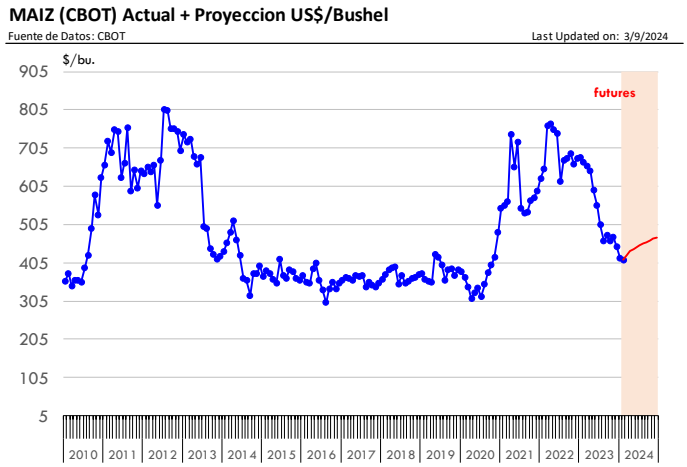

Contractos a futuro	Esta Semana 8-Mar-24	Semana Anterior 1-Mar-24		Cambio	Año Anterior 8-Mar-23		Cambio
Futuros de soya							
Mar '24	1170.50	1143.00	↑	27.50	1526.75	↓	-356.25
May '24	1184.00	1151.25	↑	32.75	1517.75	↓	-333.75
July '24	1195.50	1161.25	↑	34.25	1506.25	↓	-310.75
July '24	1189.00	1157.25	↑	31.75	1472.00	↓	-283.00

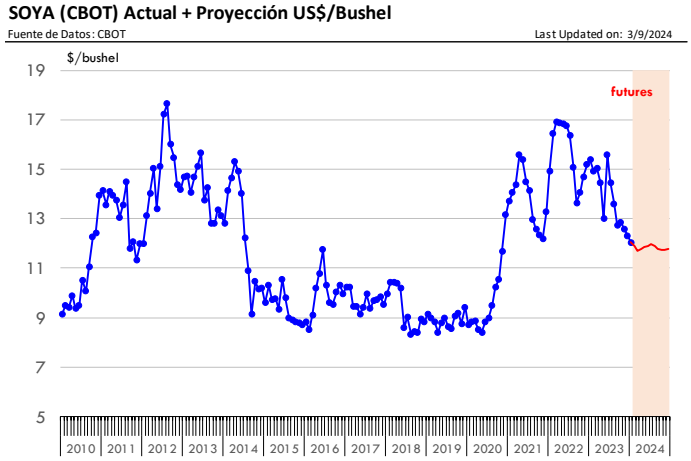

La información contenida en este documento ha sido obtenida de fuentes que Andes Global Trading considera confiables, sin embargo, no garantiza su exactitud o exhaustividad. Las opiniones del mercado y pronósticos aquí contenidos reflejan juicios del autor del informe sobre la información contenida, y están sujetas a cambios, basados en ciertas hipótesis, solo algunas de estas contempladas en este documento. Diferentes hipótesis podrían producir resultados substancialmente diferentes. Advertimos que no hay un método universalmente aceptado de predecir los precios, y esta información debe ser usada con precaución. Andes Global Trading no garantiza ningún resultado y no hay garantía sobre la información pronosticada en este informe. Cualquier forma de reproducción sin el consentimiento por escrito de Andes Global Trading está estrictamente prohibida.

Futuros de Productos Básicos

Contractos a futuro	Esta Semana 8-Mar-24	Semana Anterior 1-Mar-24		Cambio	Año Anterior 8-Mar-23		Cambio
Futuros de alimento de soya							
Mar '23	341.30	334.00	↑	7.30	498.40	↓	-157.10
May '23	341.40	332.30	↑	9.10	485.70	↓	-144.30
July '23	344.50	334.10	↑	10.40	476.90	↓	-132.40
July '23	344.90	335.20	↑	9.70	464.40	↓	-119.50

ALIMENTO DE SOYA (ICE EXCHANGE). Actual + Proyección US$/toneladas

Fuente de Datos: ICE EXCHANGE — Last Updated on: 3/9/2024

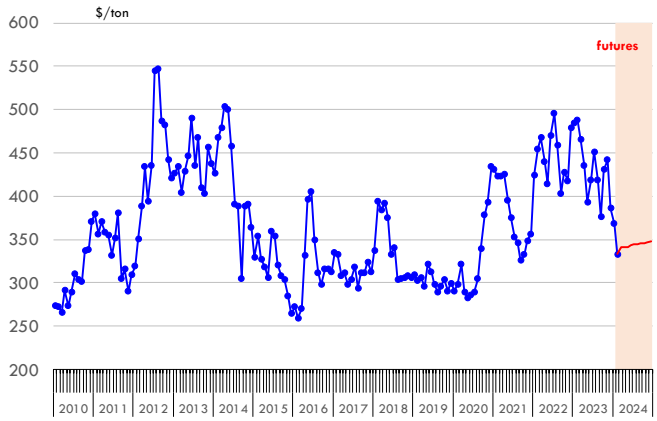

Contractos a futuro	Esta Semana 8-Mar-24	Semana Anterior 1-Mar-24		Cambio	Año Anterior 8-Mar-23		Cambio
Futuros Petroleo Crudo (WTI)							
Apr '24	78.01	79.97	↓	-1.96	76.66	↑	1.35
May '24	77.50	79.09	↓	-1.59	76.81	↑	0.69
Jun '24	77.03	78.33	↓	-1.30	76.85	↑	0.18
Jul '24	76.51	77.59	↓	-1.08	76.70	↓	-0.19

PETROLEO CRUDO (WTI/NYMEX) Actual + Proyección US$/Barril

Fuente de Datos: NYMEX — Last Updated on: 3/9/2024

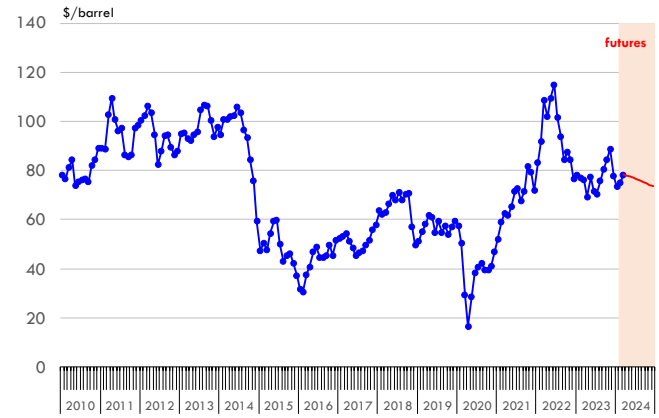

La información contenida en este documento ha sido obtenida de fuentes que Andes Global Trading considera confiables, sin embargo, no garantiza su exactitud o exhaustividad. Las opiniones del mercado y pronósticos aquí contenidos reflejan juicios del autor del informe sobre la información contenida, y están sujetas a cambios, basados en ciertas hipótesis, solo algunas de estas contempladas en este documento. Diferentes hipótesis podrían producir resultados substancialmente diferentes. Advertimos que no hay un método universalmente aceptado de predecir los precios, y esta información debe ser usada con precaución. Andes Global Trading no garantiza ningún resultado y no hay garantía sobre la información pronosticada en este informe. Cualquier forma de reproducción sin el consentimiento por escrito de Andes Global Trading está estrictamente prohibida.

Estados Unidos

Miami, FL 33136

1011 Sunnybrook Rd. PH Floor

Teléfono: + 1 (305) 290-3720

Fax: +1 (313) 486-6784

E-mail: info@andesgt.com

México

San Pedro, Nuevo Leon 66269

Av, David Alfaro Siqueiros 106, Col-PISO 17

Valle Oriente

Torre KOI

Teléfono: +52 554 770 7770

Colombia Bogotá D.C.

Teléfono: +57 (1) 382 6784

La información contenida en este documento ha sido obtenida de fuentes que Andes Global Trading considera confiables, sin embargo, no garantiza su exactitud o exhaustividad. Las opiniones del mercado y pronósticos aquí contenidos reflejan juicios del autor del informe sobre la información contenida, y están sujetas a cambios, basados en ciertas hipótesis, solo algunas de estas contempladas en este documento. Diferentes hipótesis podrían producir resultados substancialmente diferentes. Advertimos que no hay un método universalmente aceptado de predecir los precios, y esta información debe ser usada con precaución. Andes Global Trading no garantiza ningún resultado y no hay garantía sobre la información pronosticada en este informe. Cualquier forma de reproducción sin el consentimiento por escrito de Andes Global Trading está estrictamente prohibida.