Andes
GLOBAL TRADING
QUALITY | INTEGRITY | TRUST
BOLETÍN DE LA
INDUSTRIA CÁRNICA
EDICIÓN ESPECIAL
LATIN AMERICAN
PRODUCT
SHOWCASE
2023
Cartagena, Colombia
julio 12 & 13
andesglobaltrading
www.andesgt.com
U.S. PORK
U.S. MEAT
EXPORT FEDERATION
U.S. BEEF

Boletín de la Industria Cárnica

7 de Junio 2023

Resumen	2
Estadísticas de Cerdo	3
Proyección de Precio de Cerdo	4-8
Estadísticas de Res	9-10
Proyección Precio Res	11-14
Estadísticas de Pollo	15-16
Proyección de Pollo	17-19
Estadísticas de Pavo	20
Proyección de Pavo	21-22
Congeladores	23-24
Estadísticas De MX	25-27
Estadisticas de COL	28-29
Precio de Cerdo Global	30
Commodity Futures	31-32

Cerdo:

- El mercado se ha mantenido incierto. Los tocinos (bellies) han continuado siendo un ítem de movimiento lento en el índice de mayoreo, representando cerca de la mitad del decrecimiento en los precios de distribución. Ante los inventarios abundantes y la expectativa de una demanda menor de California, la posibilidad de un aumento de precios en los tocinos es menor al de años anteriores.

- El control de la ley Prop 12 en California comenzaría en Julio, aunque las autoridades de ese estado mencionaron enfocarse inicialmente en la educación más que en una estricta aplicación. También sugirieron que van a permitir que el producto en inventario continúe fluyendo hacia los consumidores así no esté en cumplimiento de la ley. Esto ayudó a mejorar los contratos futuros de los cerdos hacia finales de la semana.

- La demanda de los autoservicios ha estado mixta. Los picnics y cabezas de lomo (butts) se han beneficiado de los altos precios de la res y se están vendiendo a niveles de hace un año. Los lomos, sin embargo, han encontrado mayor competencia del pollo y han bajado casi un 20% año sobre año.

Pollo:

- El sacrificio de pollo en mayo promedio un 1.7% por arriba de los niveles del año pasado. La data del Departamento de Agricultura de Estados Unidos (USDA) muestra que el sacrificio de aves pesadas, las cuales se usan principalmente para proceso, fue 5.1% más alto que el año pasado. Los precios de la pechuga sin piel sin hueso jumbo no han tenido el aumento normal de temporada debido a la amplia oferta y ventas más lentas de lo anticipado en el canal institucional.

- El abasto de pechuga de pollo sin piel sin hueso en los frigoríficos a finales de abril estuvo un 27% por encima del año pasado. Aunque el inventario en los frigoríficos está bajando lentamente, el abasto es tan grande que está manteniendo los precios estables.

- La parte trasera del ave normalmente ha tenido mejores resultados pero aun en esta, estamos viendo un desacelere. Los precios de pierna y muslo (CLQ) estuvieron bastante firmes en abril pero la competencia en exportación ha aumentado debido al temor de la influenza aviar resultando en más ofertas y fuertes descuentos de Brasil. Precios bajos en los recortes de cerdo y una demanda débil de salchichas(hot dogs) ha afectado negativamente los precios de la pasta de pollo.

Res/Ganado:

- Los precios del ganado subieron considerablemente la semana pasada, haciendo que se pagaran por futuros hasta 5% más en la semana. El alza en los futuros del ganado es acompañada por aumento de precio en el equity (patrimonio propietario) que da confianza en el desempeño económico a futuro.

- El comportamiento de los precios por corte especifico varia significativamente de uno a otro. Los recortes grasos se mantienen firmes a causa de la baja matanza, la demanda típica de la temporada por carne molida y los pesos reducidos de la canal. Los cortes magros por otro lado se han mantenido relativamente estables por los últimos meses.

- El Top sirloin y otros lomos han tenido una demanda robusta desde la primavera. Los precios altos y el calor del verano pondrán presión en los valores al mayoreo para finales de junio y a través de julio.

- El diezmillo y las pulpas se esperan se mantengan estables en el corto plazo, pero tenderán al alza acercándose el otoño con la demanda típica de la temporada y la oferta de producto reducida

Pavo y otras aves:

- A corto plazo el abasto está mucho mejor de lo que era hace un año, resultando en precios con presión a la baja. El Departamento de Agricultura de Estados Unidos (USDA) reporto que el sacrificio semanal en mayo promedio un 14.5% por encima de los niveles del año pasado

- Con un riesgo limitado de Influenza Aviar de Alta Patogenicidad (HPAI) en los próximos tres meses, los vendedores están tratando de presentar ofertas más competitivas, especialmente para producto congelado. Esto incluye carne de pechuga y carne de muslo así como la pasta de pavo (MST).

- El aumento en colocación de pavipollos el 4to trimestre del año pasado y 1er trimestre de este año ayudaran a mantener el mercado bastante abastecido a corto plazo. Sin embargo, los precios actuales no son sostenibles financieramente y en abril los productores redujeron el número de pavipollos colocados por 1 millón de aves. Pensamos que las colocaciones de mayo y junio también serán reducidas. HPAI no ha desaparecido y combinado con colocaciones más bajas, vemos un riesgo más alto de precios a la alza este otoño, especialmente para producto fresco.

Powered by:

Steiner Consulting Group

Producción semanal de Cerdo

Fuente: USDA

		Sacrificios (1000 CABEZAS)	Cambio %	Peso Canal LBS	Cambio %	Producción (Million lbs)	Cambio %
Año anterior	04-Jun-22	2,044		218.0		444.5	
Esta semana	03-Jun-23	2,033	-0.6%	215.0	-1.4%	437.8	-1.5%
Semana pasada	27-May-23	2,366		216.0		510.8	
Esta semana	03-Jun-23	2,033	-14.1%	215.0	-0.5%	437.8	-14.3%
Acumulado 2022	04-Jun-22	53,048		218.3		11,583	
Acumulado 2023	03-Jun-23	53,768	1.4%	217.0	-0.6%	11,656	0.6%
Histórico por Trimestre + Proyección							
Q1 2022		31,604		218.5		6,905	
Q2 2022		30,619		216.8		6,639	
Q3 2022		30,967		211.0		6,534	
Q4 2022		32,132		215.3		6,919	
Annual		**125,322**	**Y/Y % CH.**	**215.4**	**Y/Y % CH.**	**26,996**	**Y/Y % CH.**
Q1 2023		32,569	3.1%	217.1	-0.6%	7,071	2.4%
Q2 2023		30,925	1.0%	215.5	-0.6%	6,664	0.4%
Q3 2023		30,940	-0.1%	211.2	0.1%	6,535	0.0%
Q4 2023		32,454	1.0%	216.0	0.3%	7,010	1.3%
Annual		**126,888**	**1.2%**	**214.9**	**-0.2%**	**27,279**	**1.1%**
Q1 2024		31,820	-2.3%	218.5	0.6%	6,953	-1.7%
Q2 2024		30,399	-1.7%	216.5	0.5%	6,581	-1.2%
Q3 2024		30,803	-0.4%	211.5	0.1%	6,515	-0.3%
Q4 2024		32,474	0.1%	217.0	0.5%	7,047	0.5%
Annual		**125,496**	**-1.1%**	**215.9**	**0.4%**	**27,096**	**-0.7%**

Sacrificio Semanal Cerdos, Miles de Cabezas

FUENTE: USDA

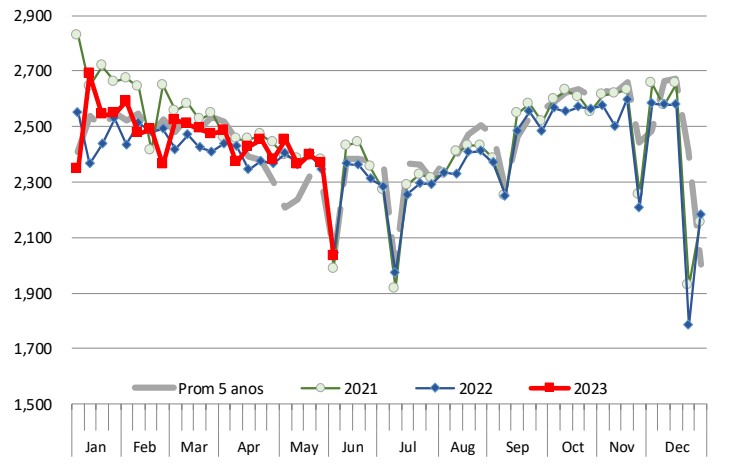

PESOS CANALES 5-DIAS PROMEDIO - CERDOS EMPACADORES

Basado en el Informe Diario de MPR, LM_HG201.

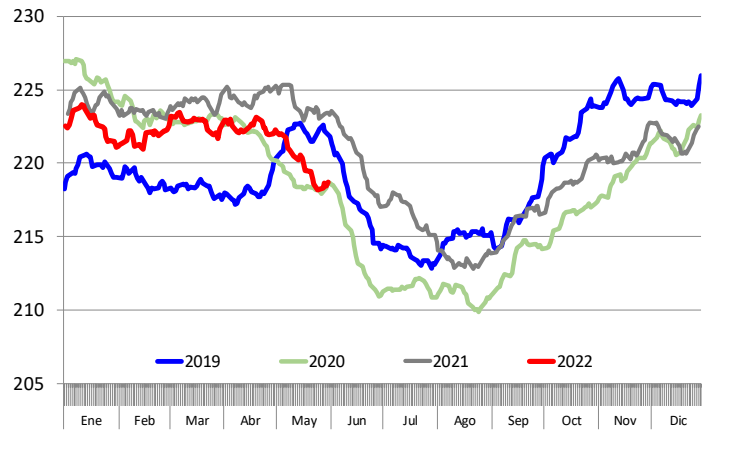

La información contenida en este documento ha sido obtenida de fuentes que Andes Global Trading considera confiables, sin embargo, no garantiza su exactitud o exhaustividad. Las opiniones del mercado y pronósticos aquí contenidos reflejan juicios del autor del informe sobre la información contenida, y están sujetas a cambios, basados en ciertas hipótesis, solo algunas de estas contempladas en este documento. Diferentes hipótesis podrían producir resultados substancialmente diferentes. Advertimos que no hay un método universalmente aceptado de predecir los precios, y esta información debe ser usada con precaución. Andes Global Trading no garantiza ningún resultado y no hay garantía sobre la información pronosticada en este informe. Cualquier forma de reproducción sin el consentimiento por escrito de Andes Global Trading está estrictamente prohibida.

PIERNA CON PIEL Y HUESO EN COMBO, USDA, NAMP: 401A

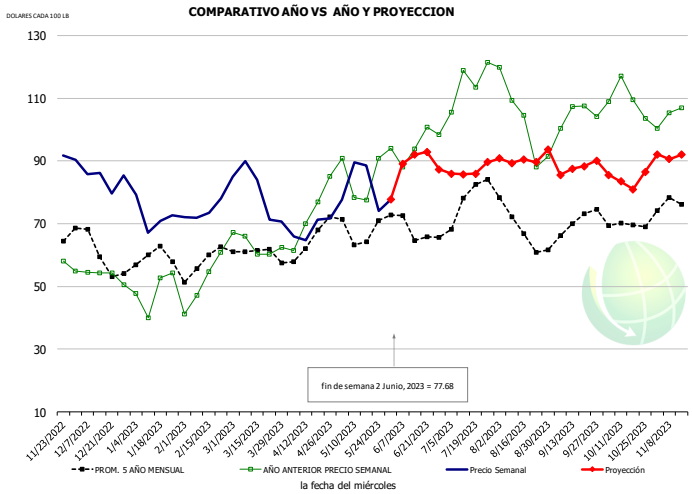

HISTORICO DE PRECIO Y PROYECCION

-DOLARES CADA 100 LB-

	PROM. 5 AÑO	AÑO ANT	ACTUAL	PROYECC	% Cambio
DIC	59.52	53.03	84.24		58.8%
ENE	57.26	46.46	72.46		55.9%
FEB	56.40	48.75	73.65		51.1%
MAR	61.32	62.33	76.14		22.2%
ABR	62.99	73.80	66.40		-10.0%
MAY	65.34	81.18	82.11		1.2%
24-May		90.92	74.11		-18.5%
2-Jun		94.09	77.68		-17.4%
14-Jun		93.92		92.04	-2.0%
JUN	67.84	93.48		87.00	-6.9%
JUL	74.07	113.64		86.00	-24.3%
AGO	66.98	101.93		91.00	-10.7%
SEP	68.10	103.88		88.00	-15.3%
OCT	68.45	107.83		84.00	-22.1%
NOV	73.58	99.64		92.00	-7.7%

PIERNA, INNER SHANK, FRESCO, USDA

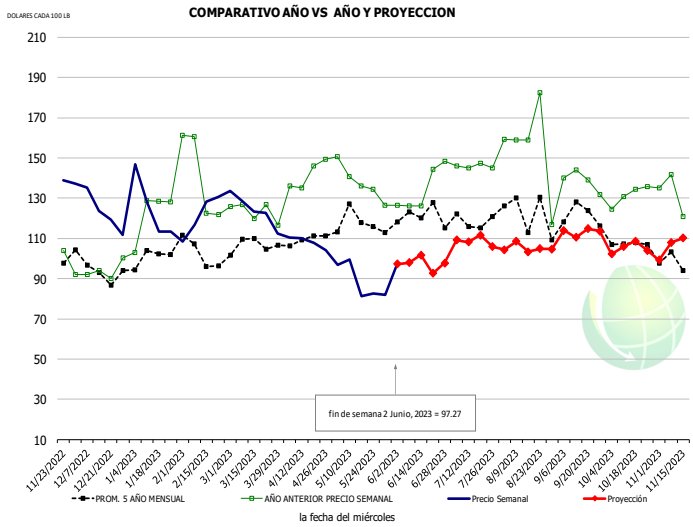

HISTORICO DE PRECIO Y PROYECCION

-DOLARES CADA 100 LB-

	PROM. 5 AÑO	AÑO ANT	ACTUAL	PROYECC	% Cambio
DIC	96.44	101.55	127.64		25.7%
ENE	102.05	127.91	117.87		-7.8%
FEB	101.55	128.32	122.70		-4.4%
MAR	105.82	123.69	124.38		0.6%
ABR	108.71	145.14	108.40		-25.3%
MAY	119.47	132.20	93.56		-29.2%
24-May		134.41	82.49		-38.6%
2-Jun		126.36	97.27		-23.0%
14-Jun		126.36		101.77	-19.5%
JUN	119.61	140.52		99.00	-29.5%
JUL	115.05	138.54		107.00	-22.8%
AGO	118.27	141.35		105.00	-25.7%
SEP	119.09	142.04		112.00	-21.1%
OCT	111.15	133.40		107.00	-19.8%
NOV	105.08	138.61		105.00	-24.3%

PIERNA, OUTER SHANK, FRESCO, USDA

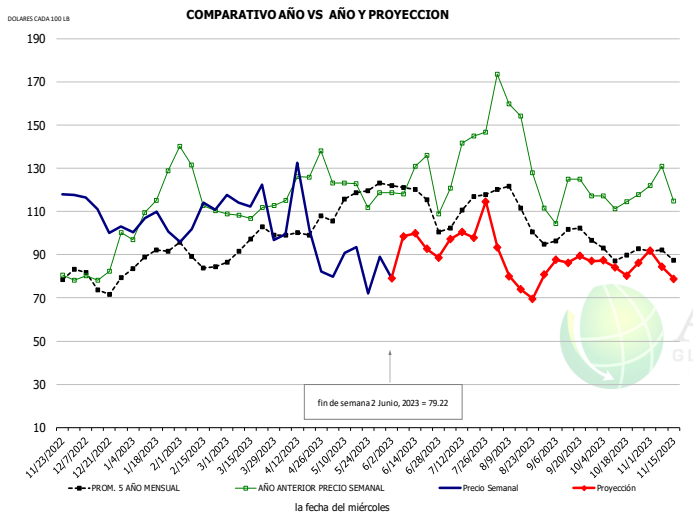

HISTORICO DE PRECIO Y PROYECCION

-DOLARES CADA 100 LB-

	PROM. 5 AÑO	AÑO ANT	ACTUAL	PROYECC	% Cambio
DIC	78.31	86.73	110.78		27.7%
ENE	87.38	111.00	106.45		-4.1%
FEB	86.48	122.16	106.64		-12.7%
MAR	94.00	109.04	114.52		5.0%
ABR	99.99	128.17	93.33		-27.2%
MAY	118.57	125.43	83.73		-33.2%
24-May		111.99	72.20		-35.5%
2-Jun		118.75	79.22		-33.3%
14-Jun		118.75		99.93	-15.8%
JUN	116.31	121.21		93.00	-23.3%
JUL	112.25	139.45		97.00	-30.4%
AGO	112.12	146.17		83.00	-43.2%
SEP	98.51	119.41		87.00	-27.1%
OCT	90.78	116.70		84.00	-28.0%
NOV	89.78	122.82		84.00	-31.6%

La información contenida en este documento ha sido obtenida de fuentes que Andes Global Trading considera confiables, sin embargo, no garantiza su exactitud o exhaustividad. Las opiniones del mercado y pronósticos aquí contenidos reflejan juicios del autor del informe sobre la información contenida, y están sujetas a cambios, basados en ciertas hipótesis, solo algunas de estas contempladas en este documento. Diferentes hipótesis podrían producir resultados substancialmente diferentes. Advertimos que no hay un método universalmente aceptado de predecir los precios, y esta información debe ser usada con precaución. Andes Global Trading no garantiza ningún resultado y no hay garantía sobre la información pronosticada en este informe. Cualquier forma de reproducción sin el consentimiento por escrito de Andes Global Trading está estrictamente prohibida.

LOMO CON HUESO AL VACIO, FRESCO, USDA

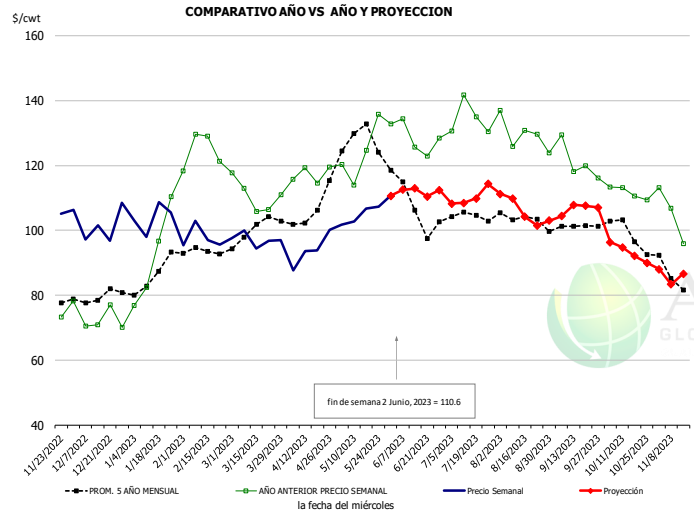

HISTORICO DE PRECIO Y PROYECCION

-DOLARES CADA 100 LB-

	PROM. 5 AÑO	AÑO ANT	ACTUAL	PROYECC	% Cambio
DIC	78.25	70.32	99.84		42.0%
ENE	85.30	92.37	103.98		12.6%
FEB	92.66	124.66	98.34		-21.1%
MAR	99.07	108.66	95.74		-11.9%
ABR	103.74	115.74	93.28		-19.4%
MAY	127.70	120.23	105.11		-12.6%
24-May		135.88	107.23		-21.1%
2-Jun		132.84	110.60		-16.7%
14-Jun		125.65		112.88	-10.2%
JUN	107.21	127.00		112.00	-11.8%
JUL	103.21	131.98		109.00	-17.4%
AGO	102.45	126.73		108.00	-14.8%
SEP	100.35	120.97		105.00	-13.2%
OCT	98.37	111.37		95.00	-14.7%
NOV	85.37	104.65		87.00	-16.9%

CUSHION/BOLA DE BRAZUELO 92% EN COMBO, USDA, NAMP: 405B

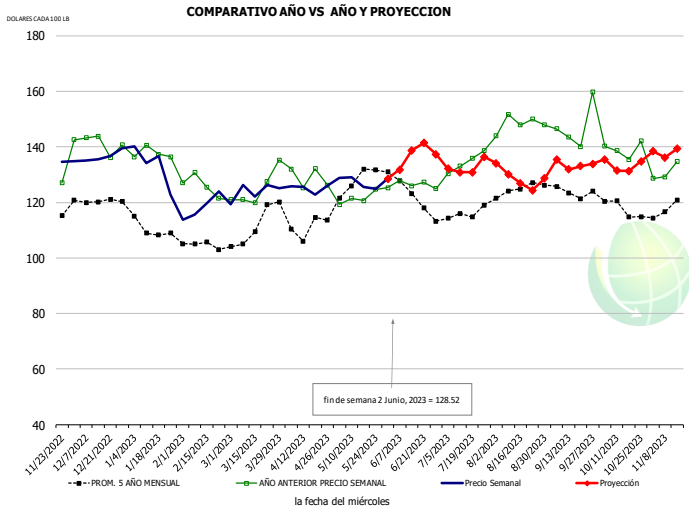

HISTORICO DE PRECIO Y PROYECCION

-DOLARES CADA 100 LB-

	PROM. 5 AÑO	AÑO ANT	ACTUAL	PROYECC	% Cambio
DIC	121.42	140.36	135.97		-3.1%
ENE	110.31	136.42	131.95		-3.3%
FEB	103.31	123.10	120.62		-2.0%
MAR	110.24	123.89	123.91		0.0%
ABR	111.70	130.37	124.42		-4.6%
MAY	128.13	121.28	127.20		4.9%
24-May		124.69	125.00		0.2%
2-Jun		125.28	128.52		2.6%
14-Jun		126.01		138.79	10.1%
JUN	123.48	126.72		135.00	6.5%
JUL	115.81	133.79		132.00	-1.3%
AGO	122.44	142.21		130.00	-8.6%
SEP	123.13	142.67		133.00	-6.8%
OCT	116.93	138.39		133.00	-3.9%
NOV	118.45	132.82		138.00	3.9%

TOCINO FRESCO SIN PIEL DE 9 A 13LB, USDA, NAMP: 409

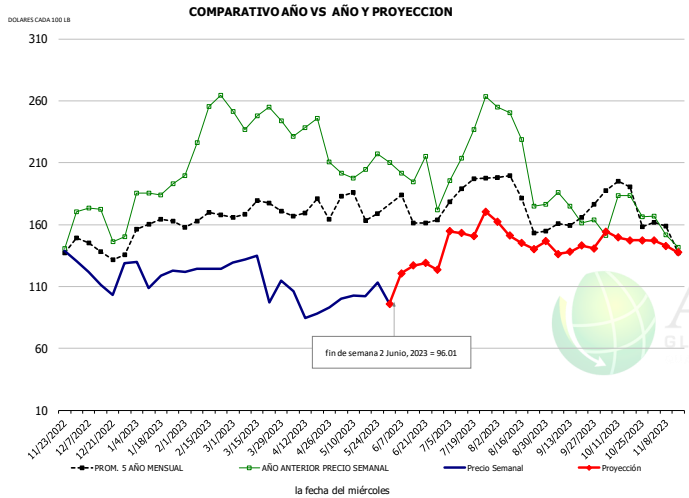

HISTORICO DE PRECIO Y PROYECCION

-DOLARES CADA 100 LB-

	PROM. 5 AÑO	AÑO ANT	ACTUAL	PROYECC	% Cambio
DIC	138.93	164.55	121.19		-26.4%
ENE	157.69	184.34	118.97		-35.5%
FEB	166.66	246.73	130.50		-47.1%
MAR	170.46	245.05	121.63		-50.4%
ABR	163.70	232.37	100.59		-56.7%
MAY	171.86	196.87	105.78		-46.3%
24-May		217.44	113.36		-47.9%
2-Jun		210.18	96.01		-54.3%
14-Jun		194.73		126.98	-34.8%
JUN	164.90	200.32		121.00	-39.6%
JUL	188.75	224.19		154.00	-31.3%
AGO	178.38	217.16		154.00	-29.1%
SEP	158.49	166.87		137.00	-17.9%
OCT	183.46	171.72		152.00	-11.5%
NOV	146.62	149.14		146.00	-2.1%

La información contenida en este documento ha sido obtenida de fuentes que Andes Global Trading considera confiables, sin embargo, no garantiza su exactitud o exhaustividad. Las opiniones del mercado y pronósticos aquí contenidos reflejan juicios del autor del informe sobre la información contenida, y están sujetas a cambios, basados en ciertas hipótesis, solo algunas de estas contempladas en este documento. Diferentes hipótesis podrían producir resultados substancialmente diferentes. Advertimos que no hay un método universalmente aceptado de predecir los precios, y esta información debe ser usada con precaución. Andes Global Trading no garantiza ningún resultado y no hay garantía sobre la información pronosticada en este informe. Cualquier forma de reproducción sin el consentimiento por escrito de Andes Global Trading está estrictamente prohibida.

PICNIC SIN CUSHION, FRESCO EN COMBO, USDA

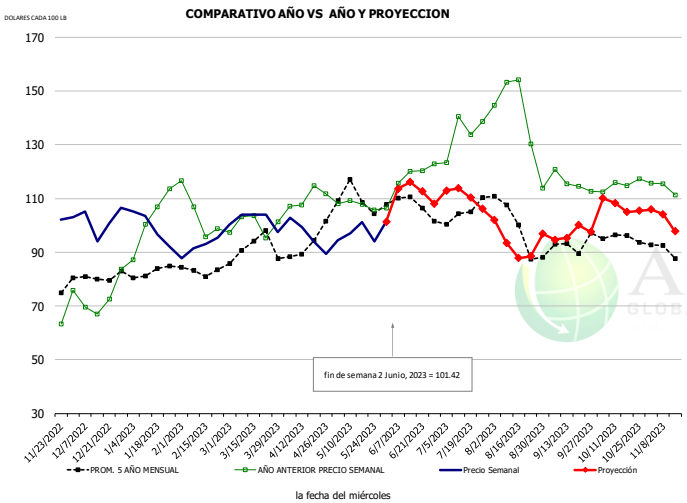

HISTORICO DE PRECIO Y PROYECCION

-DOLARES CADA 100 LB-

	PROM. 5 AÑO	AÑO ANT	ACTUAL	PROYECC	% Cambio
DIC	79.93	72.27	102.87		42.3%
ENE	82.83	100.59	97.45		-3.1%
FEB	82.72	105.91	92.54		-12.6%
MAR	90.28	97.80	102.26		4.6%
ABR	91.19	111.78	94.76		-15.2%
MAY	107.06	104.56	97.13		-7.1%
24-May		105.84	93.98		-11.2%
2-Jun		106.55	101.42		-4.8%
14-Jun		120.04		116.15	-3.2%
JUN	106.60	117.21		112.00	-4.4%
JUL	105.14	131.41		111.00	-15.5%
AGO	99.73	137.58		96.00	-30.2%
SEP	91.03	114.84		97.00	-15.5%
OCT	94.23	114.84		108.00	-6.0%
NOV	87.79	110.06		103.00	-6.4%

RECORTE, 42% EN COMBO, USDA

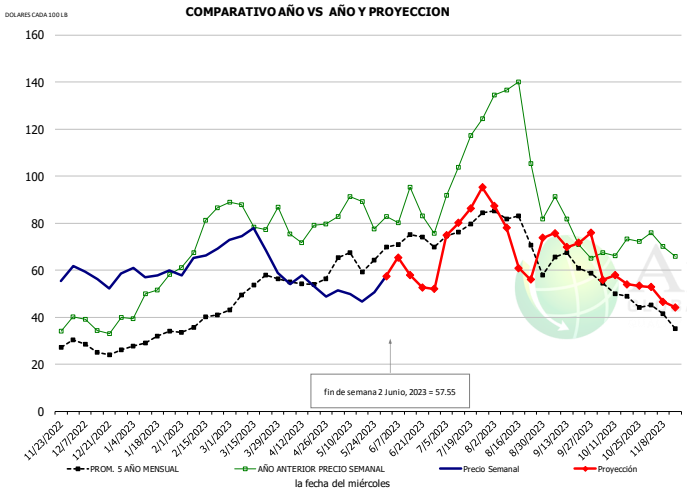

HISTORICO DE PRECIO Y PROYECCION

-DOLARES CADA 100 LB-

	PROM. 5 AÑO	AÑO ANT	ACTUAL	PROYECC	% Cambio
DIC	26.58	36.37	57.95		59.3%
ENE	30.16	50.28	59.37		18.1%
FEB	37.19	74.56	66.01		-11.5%
MAR	50.38	81.99	66.39		-19.0%
ABR	53.84	76.66	52.75		-31.2%
MAY	62.60	83.65	50.22		-40.0%
24-May		77.66	50.67		-34.8%
2-Jun		82.90	57.55		-30.6%
14-Jun		95.36		57.95	-39.2%
JUN	69.07	81.91		60.00	-26.7%
JUL	75.26	110.58		77.00	-30.4%
AGO	75.04	114.79		75.00	-34.7%
SEP	60.15	75.16		72.00	-4.2%
OCT	50.40	71.17		57.00	-19.9%
NOV	37.78	66.50		49.00	-26.3%

COSTILLA, SPARERIB-MED, FRESCO USDA, NAMP:416

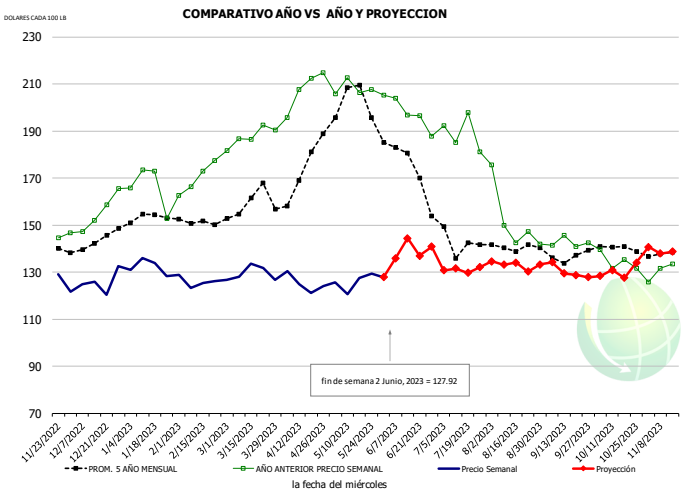

HISTORICO DE PRECIO Y PROYECCION

-DOLARES CADA 100 LB-

	PROM. 5 AÑO	AÑO ANT	ACTUAL	PROYECC	% Cambio
DIC	142.16	153.24	126.05		-17.7%
ENE	151.67	165.28	129.73		-21.5%
FEB	151.03	168.68	125.58		-25.6%
MAR	157.96	186.72	129.49		-30.7%
ABR	170.37	204.96	124.02		-39.5%
MAY	198.99	208.49	125.00		-40.0%
24-May		207.71	129.32		-37.7%
2-Jun		205.19	127.92		-37.7%
14-Jun		196.83		144.49	-26.6%
JUN	174.33	197.55		134.00	-32.2%
JUL	141.96	184.89		133.00	-28.1%
AGO	138.80	151.29		133.00	-12.1%
SEP	135.71	142.45		131.00	-8.0%
OCT	138.49	133.76		128.00	-4.3%
NOV	137.90	129.10		139.00	7.7%

La información contenida en este documento ha sido obtenida de fuentes que Andes Global Trading considera confiables, sin embargo, no garantiza su exactitud o exhaustividad. Las opiniones del mercado y pronósticos aquí contenidos reflejan juicios del autor del informe sobre la información contenida, y están sujetas a cambios, basados en ciertas hipótesis, solo algunas de estas contempladas en este documento. Diferentes hipótesis podrían producir resultados substancialmente diferentes. Advertimos que no hay un método universalmente aceptado de predecir los precios, y esta información debe ser usada con precaución. Andes Global Trading no garantiza ningún resultado y no hay garantía sobre la información pronosticada en este informe. Cualquier forma de reproducción sin el consentimiento por escrito de Andes Global Trading está estrictamente prohibida.

PAPADA SIN PIEL EN COMBO, USDA, NAMP: 419

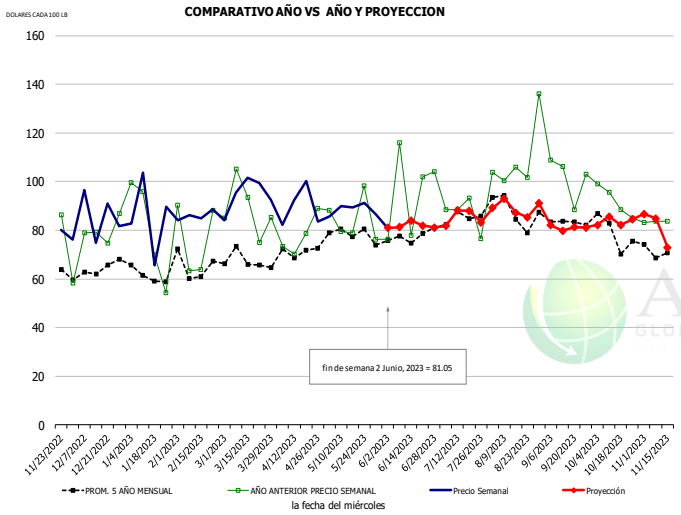

HISTORICO DE PRECIO Y PROYECCION

-DOLARES CADA 100 LB-

	PROM. 5 AÑO	AÑO ANT	ACTUAL	PROYECC	% Cambio
DIC	58.30	61.69	78.49		27.2%
ENE	54.34	61.26	78.70		28.5%
FEB	65.85	67.35	88.58		31.5%
MAR	64.88	77.83	89.31		14.7%
ABR	65.95	76.20	85.85		12.7%
MAY	78.14	79.80	84.49		5.9%
24-May		98.16	91.25		-7.0%
2-Jun		76.29	81.05		6.2%
14-Jun		77.80		84.08	8.1%
JUN	74.18	85.94		81.00	-5.7%
JUL	80.09	89.55		86.00	-4.0%
AGO	87.69	108.62		88.00	-19.0%
SEP	80.05	98.80		82.00	-17.0%
OCT	73.62	93.21		83.00	-11.0%
NOV	69.67	83.13		82.00	-1.4%

SIRLOIN DESHUESADO, FRESCO, USDA, NAMP: 414

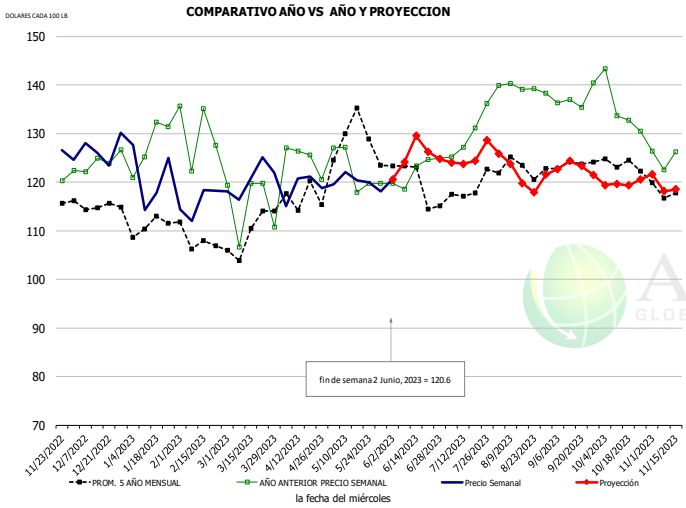

HISTORICO DE PRECIO Y PROYECCION

-DOLARES CADA 100 LB-

	PROM. 5 AÑO	AÑO ANT	ACTUAL	PROYECC	% Cambio
DIC	114.46	124.59	127.84		2.6%
ENE	111.12	126.68	120.95		-4.5%
FEB	108.52	129.91	116.99		-9.9%
MAR	109.15	117.47	122.47		4.3%
ABR	116.44	125.01	118.94		-4.9%
MAY	129.14	121.68	121.05		-0.5%
24-May		119.80	120.01		0.2%
2-Jun		119.78	120.60		0.7%
14-Jun		123.33		129.57	5.1%
JUN	118.96	121.75		125.00	2.7%
JUL	117.99	129.61		124.00	-4.3%
AGO	122.17	138.40		123.00	-11.1%
SEP	122.39	136.62		123.00	-10.0%
OCT	122.45	133.77		119.00	-11.0%
NOV	117.82	126.21		122.00	-3.3%

RECORTE 72% EN COMBO, USDA

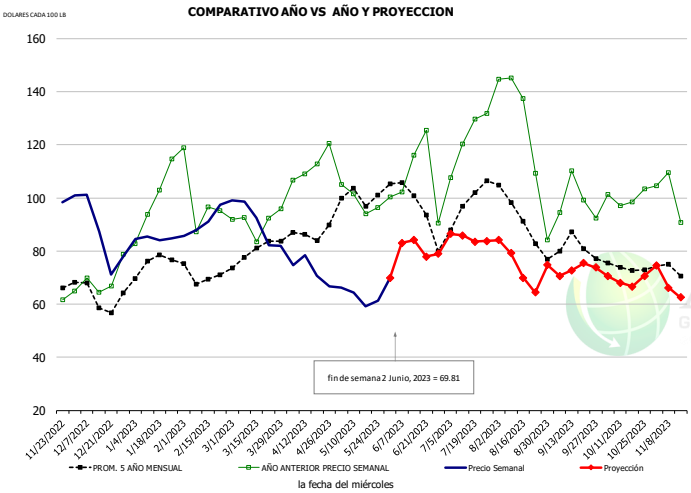

HISTORICO DE PRECIO Y PROYECCION

-DOLARES CADA 100 LB-

	PROM. 5 AÑO	AÑO ANT	ACTUAL	PROYECC	% Cambio
DIC	62.95	68.39	88.77		29.8%
ENE	74.57	99.53	84.92		-14.7%
FEB	70.24	97.95	91.19		-6.9%
MAR	78.87	90.66	90.24		-0.5%
ABR	84.36	110.79	73.71		-33.5%
MAY	100.11	101.69	63.78		-37.3%
24-May		96.50	61.31		-36.5%
2-Jun		100.33	69.81		-30.4%
14-Jun		116.08		84.20	-27.5%
JUN	96.37	107.65		80.00	-25.7%
JUL	95.30	121.34		85.00	-30.0%
AGO	91.65	125.25		78.00	-37.7%
SEP	80.51	99.28		72.00	-27.5%
OCT	74.42	100.44		69.00	-31.3%
NOV	72.88	102.20		69.00	-32.5%

La información contenida en este documento ha sido obtenida de fuentes que Andes Global Trading considera confiables, sin embargo, no garantiza su exactitud o exhaustividad. Las opiniones del mercado y pronósticos aquí contenidos reflejan juicios del autor del informe sobre la información contenida, y están sujetas a cambios, basados en ciertas hipótesis, solo algunas de estas contempladas en este documento. Diferentes hipótesis podrían producir resultados substancialmente diferentes. Advertimos que no hay un método universalmente aceptado de predecir los precios, y esta información debe ser usada con precaución. Andes Global Trading no garantiza ningún resultado y no hay garantía sobre la información pronosticada en este informe. Cualquier forma de reproducción sin el consentimiento por escrito de Andes Global Trading está estrictamente prohibida.

LOMO SIN HUESO CC STRAP-ON, USDA

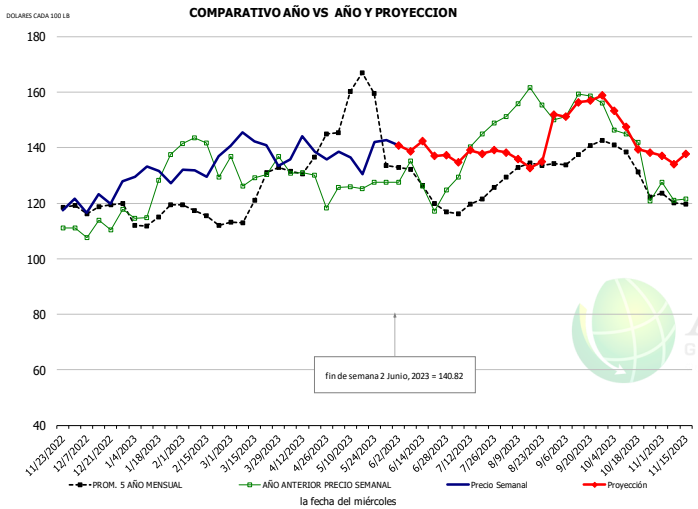

HISTORICO DE PRECIO Y PROYECCION

-DOLARES CADA 100 LB-

	PROM. 5 AÑO	AÑO ANT	ACTUAL	PROYECC	% Cambio
DIC	117.93	113.44	122.51		8.0%
ENE	114.76	125.24	130.08		3.9%
FEB	115.11	136.90	134.17		-2.0%
MAR	118.27	126.28	139.76		10.7%
ABR	132.52	125.14	136.28		8.9%
MAY	159.09	124.97	137.37		9.9%
24-May		127.63	142.13		11.4%
2-Jun		127.62	140.82		10.3%
14-Jun		126.13		142.29	12.8%
JUN	126.16	127.86		138.00	7.9%
JUL	120.09	140.67		137.00	-2.6%
AGO	132.34	155.10		136.00	-12.3%
SEP	135.43	157.08		152.00	-3.2%
OCT	132.61	136.56		149.00	9.1%
NOV	119.71	122.34		137.00	12.0%

Brisket Bones, Full, 30#, FRZ, USDA, NAMP: 416B

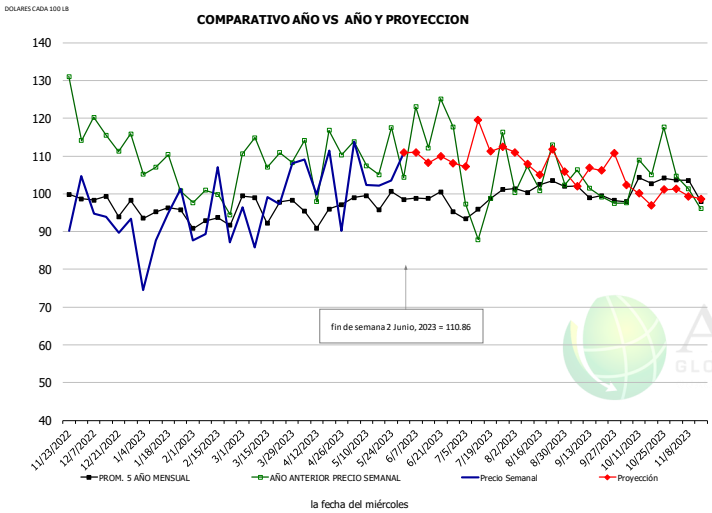

HISTORICO DE PRECIO Y PROYECCION

-DOLARES CADA 100 LB-

	PROM. 5 AÑO	AÑO ANT	ACTUAL	PROYECC	% Cambio
DIC		115.37	92.90		-19.5%
ENE		105.84	89.54		-15.4%
FEB		98.22	92.77		-5.5%
MAR		110.33	97.35		-11.8%
ABR		109.81	102.65		-6.5%
MAY		110.96	106.53		-4.0%
24-May		117.59	103.44		-12.0%
2-Jun		104.32	110.86		6.3%
14-Jun		112.16		108.17	-3.6%
JUN		116.47		110.00	-5.6%
JUL	95.91	100.05		112.00	11.9%
AGO	101.91	104.78		109.00	4.0%
SEP	100.14	101.11		104.00	2.9%
OCT	102.25	107.31		102.00	-4.9%
NOV	101.95	99.38		100.00	0.6%

Cabeza de Lomo, USDA

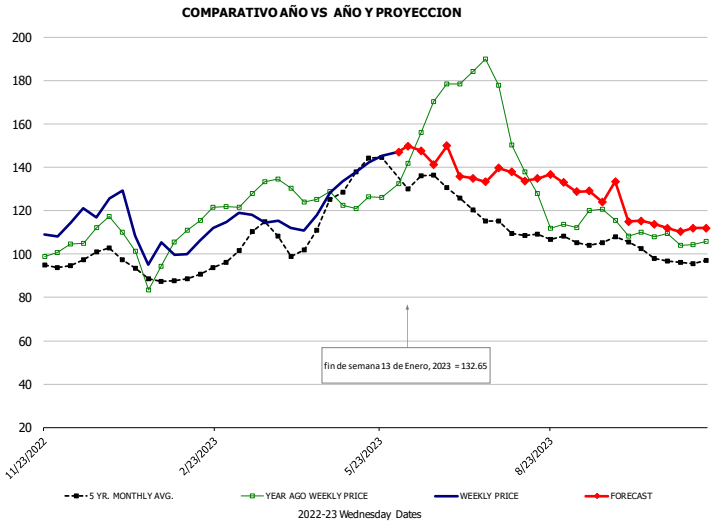

HISTORICO DE PRECIO Y PROYECCION

-DOLARES CADA 100 LB-

	PROM. 5 AÑO	AÑO ANT	ACTUAL	PROYECC	% Cambio
DIC	96.75	106.67	118.67		11.3%
ENE	92.23	97.62	105.10		7.7%
FEB	89.91	112.90	104.71		-7.3%
MAR	107.00	126.92	115.46		-9.0%
ABR	104.33	126.19	115.77		-8.3%
MAY	134.76	123.45	139.72		13.2%
24-May		126.05	145.35		15.3%
2-Jun		132.36	147.07		11.1%
14-Jun		155.97		147.62	-5.4%
JUN	130.87	155.16		149.00	-4.0%
JUL	117.72	180.58		135.00	-25.2%
AGO	107.51	130.74		137.00	4.8%
SEP	104.68	116.50		126.00	8.2%
OCT	100.45	107.03		117.00	9.3%
NOV	96.23	105.58		112.00	6.1%

La información contenida en este documento ha sido obtenida de fuentes que Andes Global Trading considera confiables, sin embargo, no garantiza su exactitud o exhaustividad. Las opiniones del mercado y pronósticos aquí contenidos reflejan juicios del autor del informe sobre la información contenida, y están sujetas a cambios, basados en ciertas hipótesis, solo algunas de estas contempladas en este documento. Diferentes hipótesis podrían producir resultados substancialmente diferentes. Advertimos que no hay un método universalmente aceptado de predecir los precios, y esta información debe ser usada con precaución. Andes Global Trading no garantiza ningún resultado y no hay garantía sobre la información pronosticada en este informe. Cualquier forma de reproducción sin el consentimiento por escrito de Andes Global Trading está estrictamente prohibida.

Mercado de Res - Situación de Abasto y Perspectiva

Producción semanal de carne Res

Fuente: USDA

		Sacrificios (Miles cabezas)	Cambio %	Peso Canal LBS	Cambio %	Producción (Millones lbs)	Cambio %
Año anterior	04-Jun-22	607.7		813.0		493.0	
Esta semana	03-Jun-23	573.0	-5.7%	817.0	0.5%	467.1	-5.3%
Semana pasada	27-May-23	625.0		817.0		509.6	
Esta semana	03-Jun-23	573.0	-8.3%	817.0	0.0%	467.1	-8.3%
Acumulado 2022	04-Jun-22	14,234		831.6		11,837	
Acumulado 2023	03-Jun-23	13,759	-3.3%	820.2	-1.4%	11,285	-4.7%
Histórico por Trimestre + Proyección							
Q1 2022		8,406		835.5		7,023	
Q2 2022		8,673		815.3		7,072	
Q3 2022		8,754		816.1		7,144	
Q4 2022		8,493		830.4		7,052	
Annual		**34,325**	**Y/Y % CH.**	**824.3**	**Y/Y % CH.**	**28,291**	**Y/Y % CH.**
Q1 2023		8,314	-1.1%	820.5	-1.8%	6,821	-2.9%
Q2 2023		8,318	-4.1%	810.0	-0.7%	6,737	-4.7%
Q3 2023		8,255	-5.7%	818.0	0.2%	6,752	-5.5%
Q4 2023		8,034	-5.4%	834.0	0.4%	6,700	-5.0%
Annual		**32,920**	**-4.1%**	**820.6**	**-0.4%**	**27,011**	**-4.5%**
Q1 2024		7,665	-7.8%	835.0	1.8%	6,400	-6.2%
Q2 2024		7,694	-7.5%	822.0	1.5%	6,324	-6.1%
Q3 2024		7,841	-5.0%	829.0	1.3%	6,500	-3.7%
Q4 2024		7,500	-6.6%	842.0	1.0%	6,315	-5.7%
Annual		**30,700**	**-6.7%**	**832.0**	**1.4%**	**25,540**	**-5.4%**

Sacrificio Semanal Res, Miles de Cabezas

Fuente: USDA

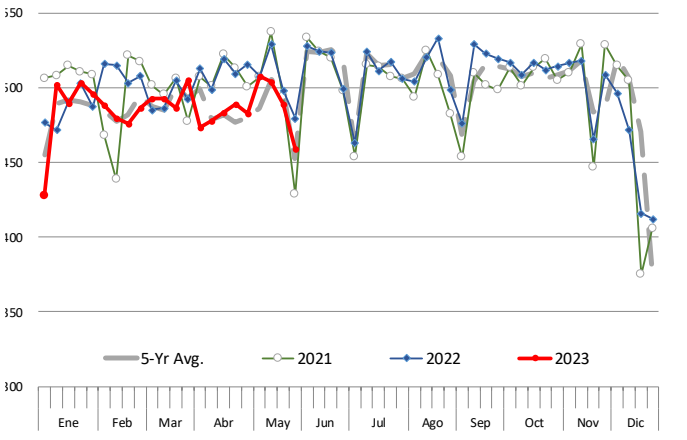

Promedio de pesos (lb) de canales de Res (Incluye Ganado en Engorda y sin)

Peso Promedio Vestido Por Cadáver. Fuente de datos: USDA AMS

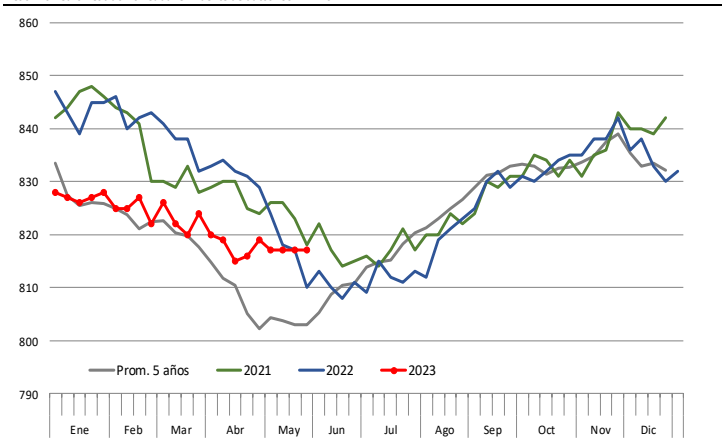

La información contenida en este documento ha sido obtenida de fuentes que Andes Global Trading considera confiables, sin embargo, no garantiza su exactitud o exhaustividad. Las opiniones del mercado y pronósticos aquí contenidos reflejan juicios del autor del informe sobre la información contenida, y están sujetas a cambios, basados en ciertas hipótesis, solo algunas de estas contempladas en este documento. Diferentes hipótesis podrían producir resultados substancialmente diferentes. Advertimos que no hay un método universalmente aceptado de predecir los precios, y esta información debe ser usada con precaución. Andes Global Trading no garantiza ningún resultado y no hay garantía sobre la información pronosticada en este informe. Cualquier forma de reproducción sin el consentimiento por escrito de Andes Global Trading está estrictamente prohibida.

Cortes Primarios de Res

Valor Cutout Choice de Res, DOLARES CADA 100 LB

Fuente:USDA

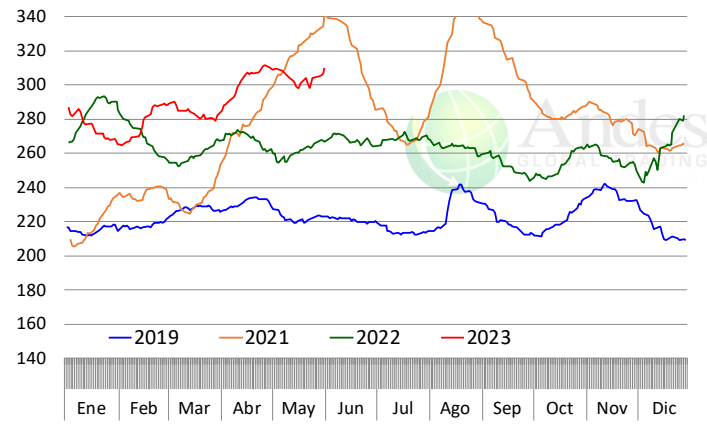

Primal Cuarto Trasero, DOLARES CADA 100 LB

Fuente:USDA

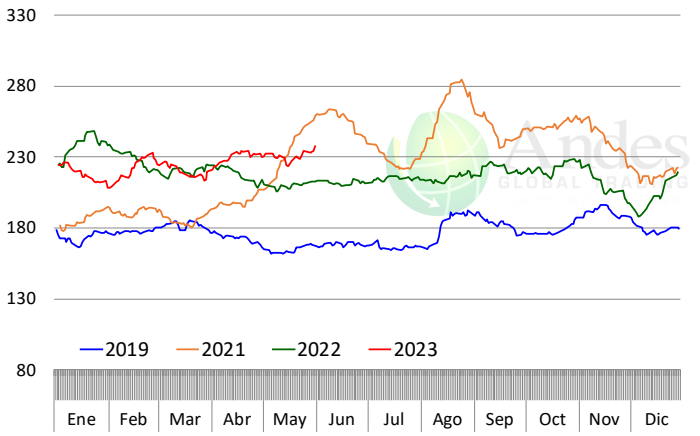

Primal Cuarto delantero, DOLARES CADA 100 LB

Fuente:USDA

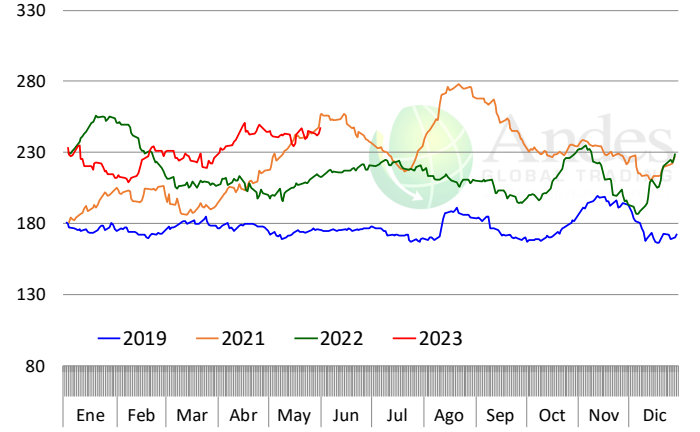

Primal Lomo, DOLARES CADA 100 LB

Fuente:USDA

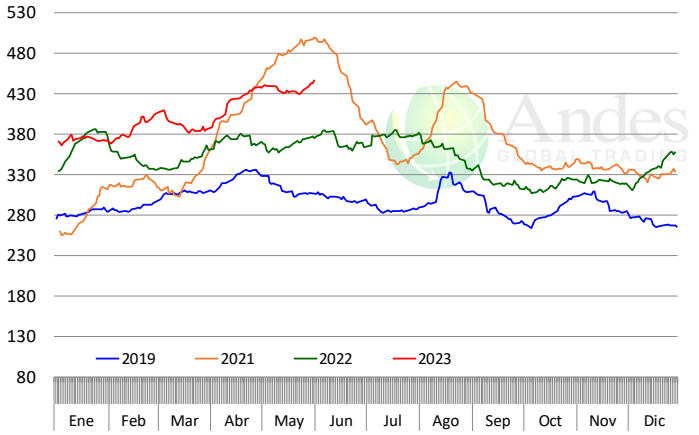

Primal Rib, DOLARES CADA 100 LB

Fuente:USDA

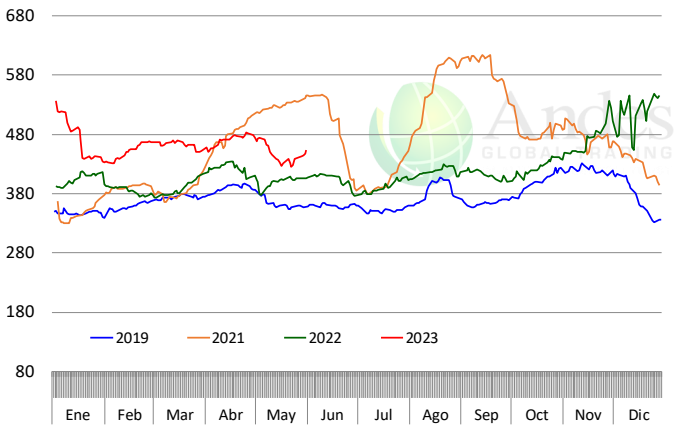

La información contenida en este documento ha sido obtenida de fuentes que Andes Global Trading considera confiables, sin embargo, no garantiza su exactitud o exhaustividad. Las opiniones del mercado y pronósticos aquí contenidos reflejan juicios del autor del informe sobre la información contenida, y están sujetas a cambios, basados en ciertas hipótesis, solo algunas de estas contempladas en este documento. Diferentes hipótesis podrían producir resultados substancialmente diferentes. Advertimos que no hay un método universalmente aceptado de predecir los precios, y esta información debe ser usada con precaución. Andes Global Trading no garantiza ningún resultado y no hay garantía sobre la información pronosticada en este informe. Cualquier forma de reproducción sin el consentimiento por escrito de Andes Global Trading está estrictamente prohibida.

RECORTE DE RES 50%

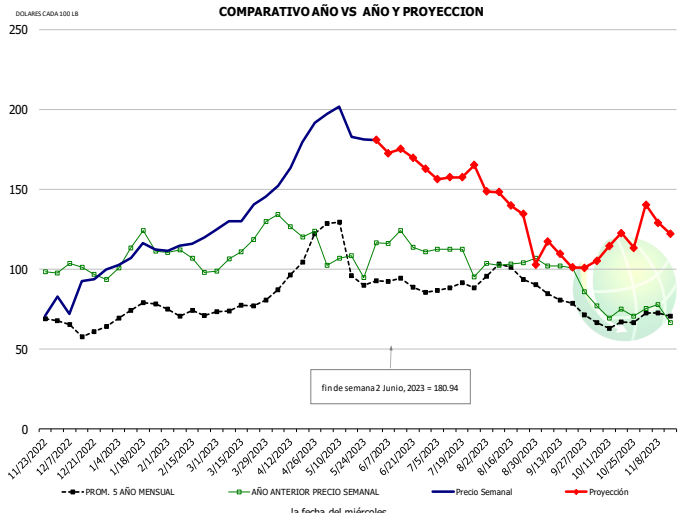

HISTORICO DE PRECIO Y PROYECCION

-DOLARES CADA 100 LB-

	PROM. 5 AÑO	AÑO ANT	ACTUAL	PROYECC	% Cambio
DIC	62.55	98.18	86.56		-11.8%
ENE	73.69	112.74	108.11		-4.1%
FEB	72.07	105.78	116.58		10.2%
MAR	75.22	108.51	134.63		24.1%
ABR	91.65	123.43	173.84		40.8%
MAY	111.48	105.38	191.64		81.9%
24-May		94.68	181.13		91.3%
2-Jun		116.39	180.94		55.5%
14-Jun		124.17		175.37	41.2%
JUN	90.89	116.23		171.00	47.1%
JUL	89.10	109.77		156.00	42.1%
AGO	96.34	104.13		145.00	39.2%
SEP	80.59	98.61		114.00	15.6%
OCT	62.63	71.37		110.00	54.1%
NOV	71.99	72.96		130.00	78.2%

SELECTO, 114A, CLOD/PALETA, RECORTADO, 1/4" MAX, USDA

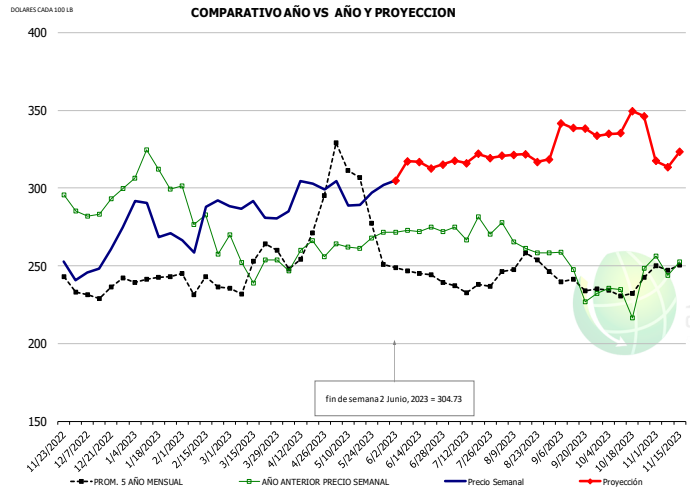

HISTORICO DE PRECIO Y PROYECCION

-DOLARES CADA 100 LB-

	PROM. 5 AÑO	AÑO ANT	ACTUAL	PROYECC	% Cambio
DIC	230.15	286.63	254.76		-11.1%
ENE	238.87	298.41	276.38		-7.4%
FEB	238.08	276.60	272.99		-1.3%
MAR	254.38	250.55	283.96		13.3%
ABR	259.31	259.61	300.89		15.9%
MAY	302.63	262.93	294.79		12.1%
24-May		267.73	296.88		10.9%
2-Jun		271.55	304.73		12.2%
14-Jun		271.83		316.78	16.5%
JUN	244.90	273.22		314.00	14.9%
JUL	234.27	272.08		320.00	17.6%
AGO	248.64	265.46		320.00	20.5%
SEP	236.18	238.22		339.00	42.3%
OCT	232.16	228.63		338.00	47.8%
NOV	247.84	248.43		321.00	29.2%

SELECTO, 170 GOOSENECK, USDA

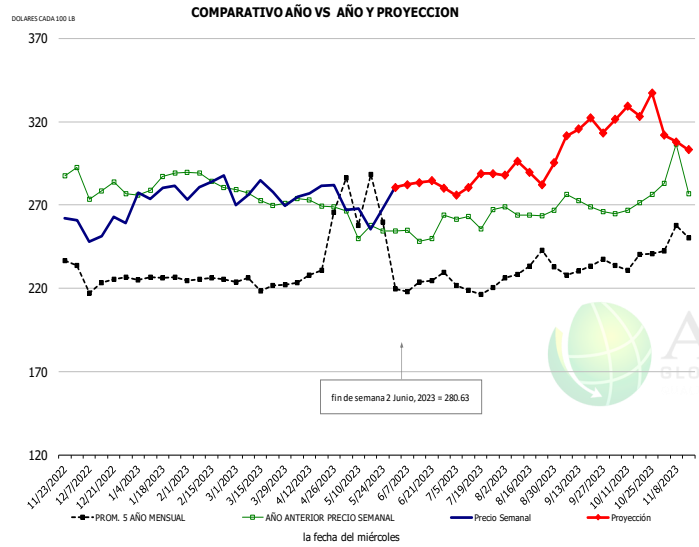

HISTORICO DE PRECIO Y PROYECCION

-DOLARES CADA 100 LB-

	PROM. 5 AÑO	AÑO ANT	ACTUAL	PROYECC	% Cambio
DIC	219.88	277.30	251.59		-9.3%
ENE	225.30	284.81	281.38		-1.2%
FEB	223.51	282.32	283.33		0.4%
MAR	222.17	268.82	276.28		2.8%
ABR	248.08	271.59	280.64		3.3%
MAY	277.63	251.28	268.33		6.8%
24-May		254.59	268.50		5.5%
2-Jun		254.44	280.63		10.3%
14-Jun		248.26		283.57	14.2%
JUN	221.91	251.01		281.00	11.9%
JUL	215.29	251.35		281.00	11.8%
AGO	227.94	265.46		291.00	9.6%
SEP	231.98	271.19		318.00	17.3%
OCT	232.70	273.89		323.00	17.9%
NOV	245.04	282.91		309.00	9.2%

La información contenida en este documento ha sido obtenida de fuentes que Andes Global Trading considera confiables, sin embargo, no garantiza su exactitud o exhaustividad. Las opiniones del mercado y pronósticos aquí contenidos reflejan juicios del autor del informe sobre la información contenida, y están sujetas a cambios, basados en ciertas hipótesis, solo algunas de estas contempladas en este documento. Diferentes hipótesis podrían producir resultados substancialmente diferentes. Advertimos que no hay un método universalmente aceptado de predecir los precios, y esta información debe ser usada con precaución. Andes Global Trading no garantiza ningún resultado y no hay garantía sobre la información pronosticada en este informe. Cualquier forma de reproducción sin el consentimiento por escrito de Andes Global Trading está estrictamente prohibida.

PULPA NEGRA 1/4 RECORTADA, USDA, NAMP:168

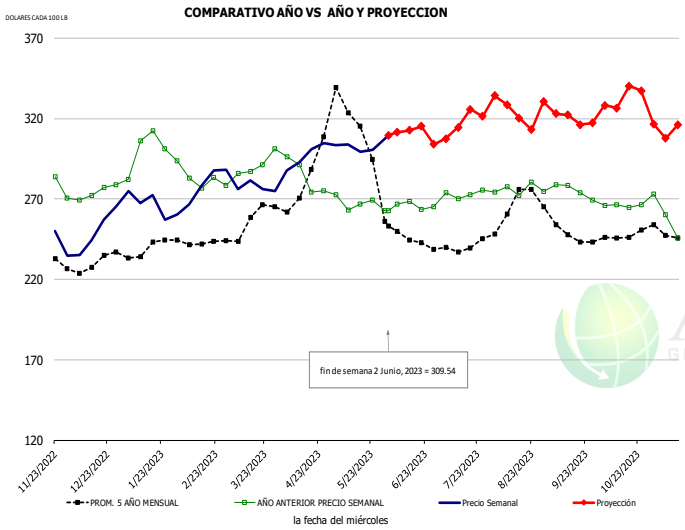

HISTORICO DE PRECIO Y PROYECCION

-DOLARES CADA 100 LB-

	PROM. 5 AÑO	AÑO ANT	ACTUAL	PROYECC	% Cambio
DIC	226.88	271.54	239.99		-11.6%
ENE	237.33	297.06	267.39		-10.0%
FEB	241.89	282.32	270.30		-4.3%
MAR	254.47	285.97	278.55		-2.6%
ABR	285.12	283.29	297.42		5.0%
MAY	319.61	267.73	303.10		13.2%
24-May		269.33	300.61		11.6%
2-Jun		262.52	309.54		17.9%
14-Jun		268.40		312.61	16.5%
JUN	247.62	263.69		310.00	17.6%
JUL	239.27	274.24		314.00	14.5%
AGO	262.54	274.78		326.00	18.6%
SEP	246.43	273.83		322.00	17.6%
OCT	246.80	267.57		330.00	23.3%
NOV	245.46	250.86		316.00	26.0%

TOP SIRLOIN DESHUESADO , USDA, NAMP:184

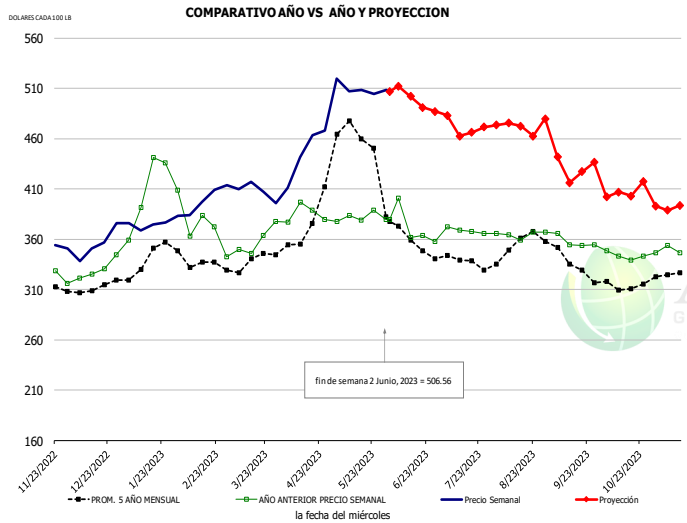

HISTORICO DE PRECIO Y PROYECCION

-DOLARES CADA 100 LB-

	PROM. 5 AÑO	AÑO ANT	ACTUAL	PROYECC	% Cambio
DIC	308.01	326.40	354.37		8.6%
ENE	334.68	402.50	375.95		-6.6%
FEB	338.46	384.13	393.65		2.5%
MAR	338.15	356.10	406.93		14.3%
ABR	369.19	383.31	447.40		16.7%
MAY	458.06	378.43	505.45		33.6%
24-May		388.94	504.45		29.7%
2-Jun		379.45	506.56		33.5%
14-Jun		361.90		502.05	38.7%
JUN	367.97	371.97		506.00	36.0%
JUL	337.57	368.52		470.00	27.5%
AGO	352.71	366.63		467.00	27.4%
SEP	337.73	357.44		435.00	21.7%
OCT	308.41	340.69		403.00	18.3%
NOV	319.10	349.19		393.00	12.5%

CHOICE, 120, 1 BRISKET, DECKLE-OFF, BONELESS, USDA

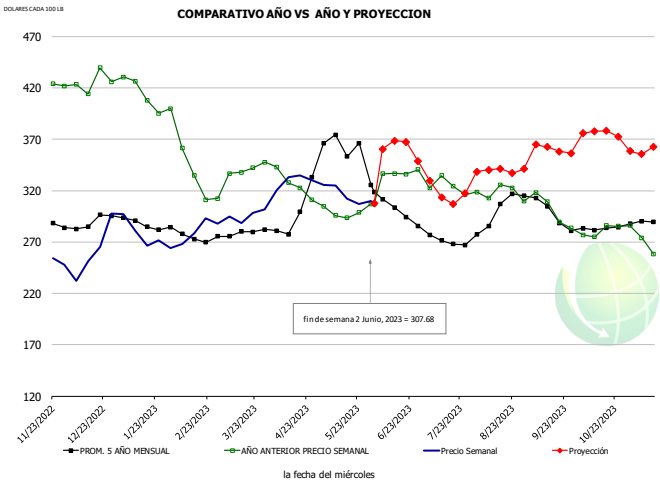

HISTORICO DE PRECIO Y PROYECCION

-DOLARES CADA 100 LB-

	PROM. 5 AÑO	AÑO ANT	ACTUAL	PROYECC	% Cambio
DIC	284.67	424.27	253.55		-40.2%
ENE	285.59	406.95	273.39		-32.8%
FEB	270.51	336.47	275.84		-18.0%
MAR	278.23	335.28	295.36		-11.9%
ABR	294.59	323.63	326.84		1.0%
MAY	362.43	298.11	316.30		6.1%
24-May		298.88	307.19		2.8%
2-Jun		307.23	307.68		0.1%
14-Jun		336.76		368.55	9.4%
JUN	302.95	326.73		357.00	9.3%
JUL	267.78	323.77		322.00	-0.5%
AGO	293.78	317.83		338.00	6.3%
SEP	292.69	297.05		363.00	22.2%
OCT	281.26	281.12		375.00	33.4%
NOV	287.82	265.66		360.00	35.5%

La información contenida en este documento ha sido obtenida de fuentes que Andes Global Trading considera confiables, sin embargo, no garantiza su exactitud o exhaustividad. Las opiniones del mercado y pronósticos aquí contenidos reflejan juicios del autor del informe sobre la información contenida, y están sujetas a cambios, basados en ciertas hipótesis, solo algunas de estas contempladas en este documento. Diferentes hipótesis podrían producir resultados substancialmente diferentes. Advertimos que no hay un método universalmente aceptado de predecir los precios, y esta información debe ser usada con precaución. Andes Global Trading no garantiza ningún resultado y no hay garantía sobre la información pronosticada en este informe. Cualquier forma de reproducción sin el consentimiento por escrito de Andes Global Trading está estrictamente prohibida.

ARRACHERA, USDA

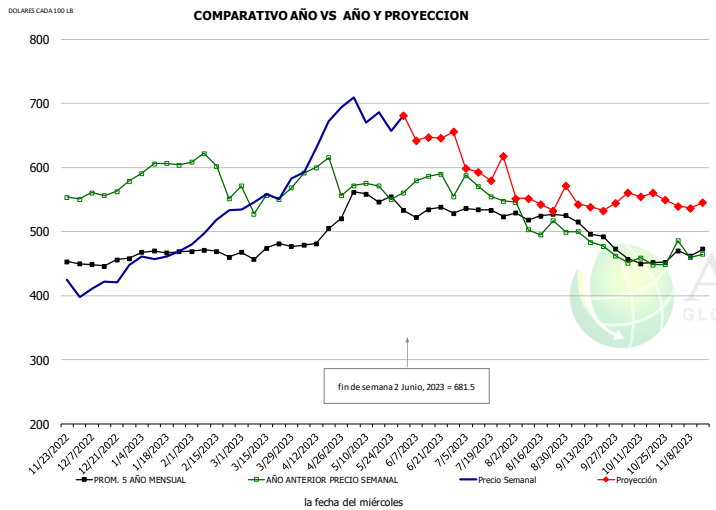

HISTORICO DE PRECIO Y PROYECCION

-DOLARES CADA 100 LB-

	PROM. 5 AÑO	AÑO ANT	ACTUAL	PROYECC	% Cambio
DIC	448.72	562.49	428.53		-23.8%
ENE	467.07	602.36	472.30		-21.6%
FEB	461.14	569.06	515.71		-9.4%
MAR	466.05	550.29	559.57		1.7%
ABR	476.27	578.08	653.26		13.0%
MAY	553.88	574.88	680.25		18.3%
24-May		550.36	657.34		19.4%
2-Jun		560.63	681.50		21.6%
14-Jun		586.37		646.89	10.3%
JUN	524.47	578.62		640.00	10.6%
JUL	522.21	537.41		595.00	10.7%
AGO	520.39	506.38		550.00	8.6%
SEP	494.83	480.93		545.00	13.3%
OCT	448.69	441.92		558.00	26.3%
NOV	463.56	436.80		539.00	23.4%

CHOICE, 167A, 4 KNUCKLE, PEELED, USDA

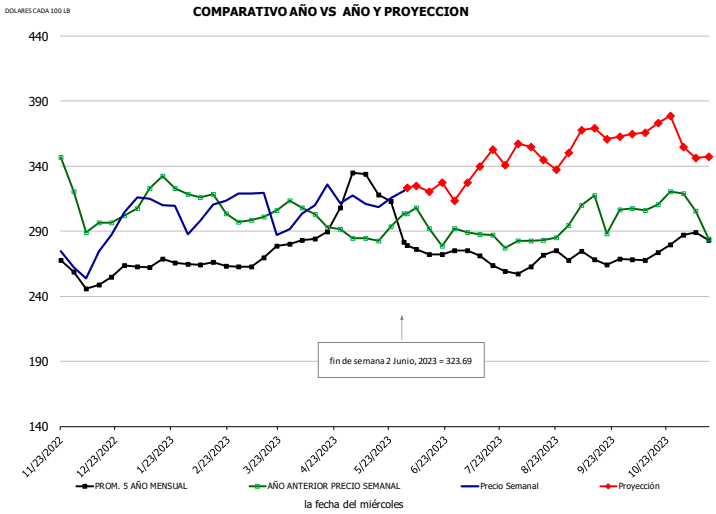

HISTORICO DE PRECIO Y PROYECCION

-DOLARES CADA 100 LB-

	PROM. 5 AÑO	AÑO ANT	ACTUAL	PROYECC	% Cambio
DIC	248.43	296.68	272.33		-8.2%
ENE	262.69	318.43	309.98		-2.7%
FEB	261.94	310.50	304.90		-1.8%
MAR	267.38	300.17	299.52		-0.2%
ABR	284.62	300.23	310.85		3.5%
MAY	322.73	285.60	312.69		9.5%
24-May		293.73	315.56		7.4%
2-Jun		303.56	323.69		6.6%
14-Jun		292.13		320.75	9.8%
JUN	274.02	290.22		325.00	12.0%
JUL	266.38	285.58		336.00	17.7%
AGO	265.72	284.36		350.00	23.1%
SEP	266.49	304.65		366.00	20.1%
OCT	270.14	309.16		367.00	18.7%
NOV	278.81	282.83		352.00	24.5%

CHOICE, 171B, 3 OUTSIDE ROUND, FLAT, USDA

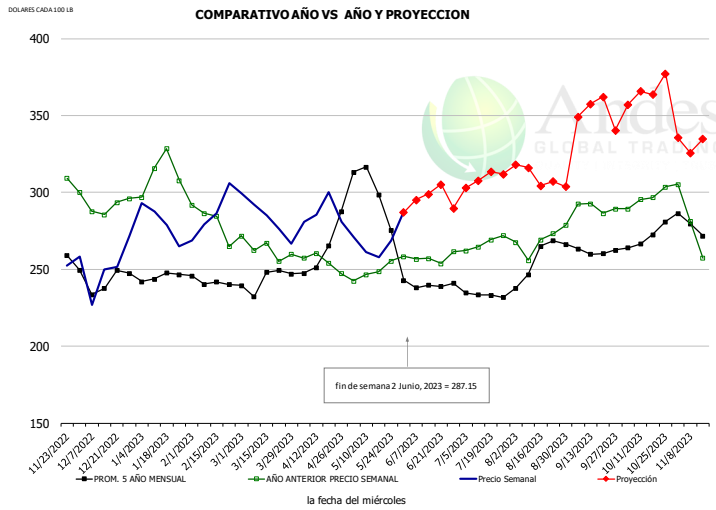

HISTORICO DE PRECIO Y PROYECCION

-DOLARES CADA 100 LB-

	PROM. 5 AÑO	AÑO ANT	ACTUAL	PROYECC	% Cambio
DIC	240.00	294.70	246.21		-16.5%
ENE	245.52	311.10	277.65		-10.8%
FEB	240.22	276.82	287.73		3.9%
MAR	239.67	261.18	282.10		8.0%
ABR	263.31	254.62	278.75		9.5%
MAY	299.55	249.21	264.36		6.1%
24-May		255.50	268.67		5.2%
2-Jun		258.41	287.15		11.1%
14-Jun		257.24		299.09	16.3%
JUN	239.29	255.95		296.00	15.6%
JUL	232.58	265.97		306.00	15.1%
AGO	251.98	268.94		313.00	16.4%
SEP	259.92	289.84		353.00	21.8%
OCT	269.83	300.79		358.00	19.0%
NOV	270.03	271.53		336.00	23.7%

La información contenida en este documento ha sido obtenida de fuentes que Andes Global Trading considera confiables, sin embargo, no garantiza su exactitud o exhaustividad. Las opiniones del mercado y pronósticos aquí contenidos reflejan juicios del autor del informe sobre la información contenida, y están sujetas a cambios, basados en ciertas hipótesis, solo algunas de estas contempladas en este documento. Diferentes hipótesis podrían producir resultados substancialmente diferentes. Advertimos que no hay un método universalmente aceptado de predecir los precios, y esta información debe ser usada con precaución. Andes Global Trading no garantiza ningún resultado y no hay garantía sobre la información pronosticada en este informe. Cualquier forma de reproducción sin el consentimiento por escrito de Andes Global Trading está estrictamente prohibida.

CHOICE, 185A, 4 BOTTOM SIRLOIN, FLAP, USDA

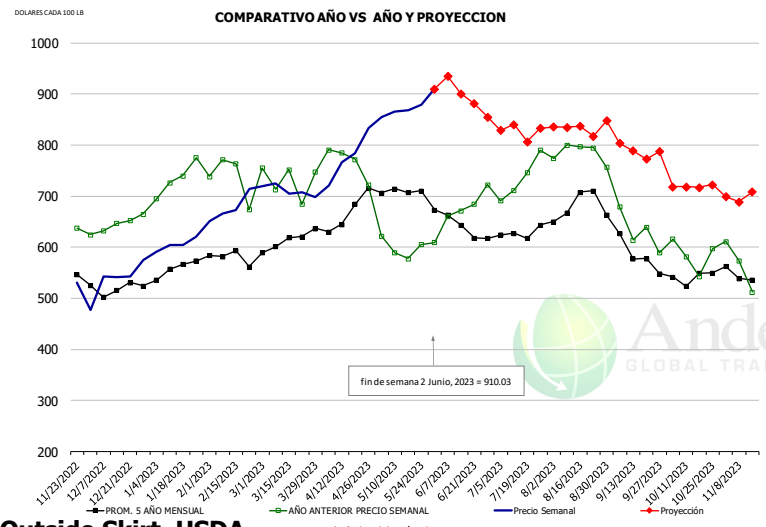

HISTORICO DE PRECIO Y PROYECCION

-DOLARES CADA 100 LB-

	PROM. 5 AÑO	AÑO ANT	ACTUAL	PROYECC	% Cambio
DIC	513.92	644.27	529.49		-17.8%
ENE	545.02	724.79	587.14		-19.0%
FEB	566.10	720.12	687.44		-4.5%
MAR	596.93	712.78	708.79		-0.6%
ABR	635.30	710.42	769.80		8.4%
MAY	707.01	603.77	864.96		43.3%
24-May		604.97	879.11		45.3%
2-Jun		609.35	910.03		49.3%
14-Jun		671.84		900.86	34.1%
JUN	621.17	622.62		910.00	46.2%
JUL	613.99	714.85		839.00	17.4%
AGO	676.11	772.36		830.00	7.5%
SEP	578.14	604.39		794.00	31.4%
OCT	523.98	535.72		716.00	33.7%
NOV	532.46	523.47		703.00	34.3%

Outside Skirt, USDA

la fecha del miércoles

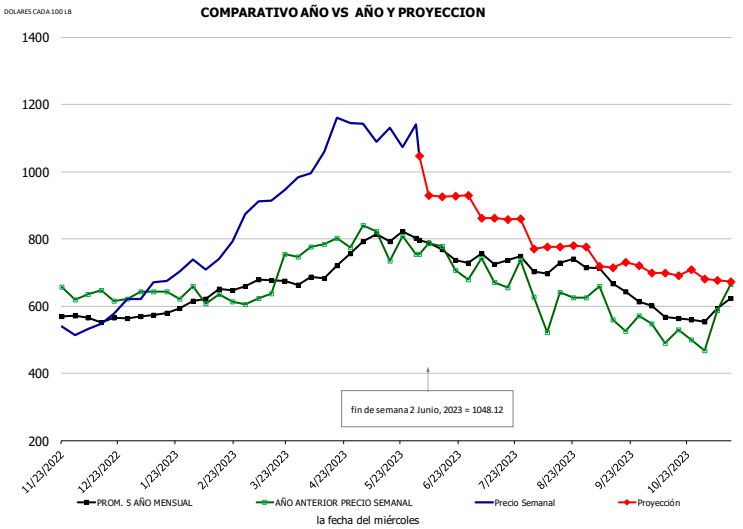

HISTORICO DE PRECIO Y PROYECCION

-DOLARES CADA 100 LB-

	PROM. 5 AÑO	AÑO ANT	ACTUAL	PROYECC	% Cambio
DIC	538.42	617.92	571.77		-7.5%
ENE	569.39	616.76	681.69		10.5%
FEB	617.10	594.97	758.93		27.6%
MAR	643.42	645.30	942.37		46.0%
ABR	703.16	769.89	1093.24		42.0%
MAY	796.56	769.67	1104.74		43.5%
24-May		808.92	1073.24		32.7%
2-Jun		754.67	1048.12		38.9%
14-Jun		779.46		925.60	18.7%
JUN	748.49	729.78		930.00	27.4%
JUL	721.72	673.18		860.00	27.8%
AGO	707.36	595.19		775.00	30.2%
SEP	646.65	578.24		720.00	24.5%
OCT	566.38	509.60		700.00	37.4%
NOV	566.09	513.55		680.00	32.4%

Outside Skirt, Peeled, USDA

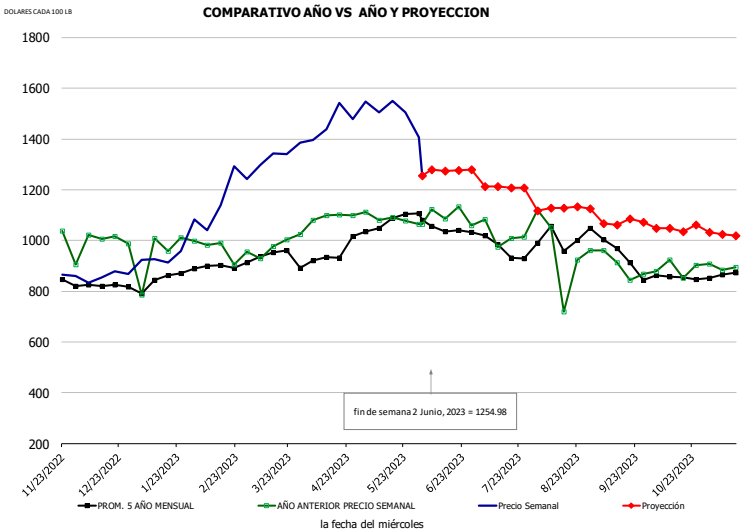

HISTORICO DE PRECIO Y PROYECCION

-DOLARES CADA 100 LB-

	PROM. 5 AÑO	AÑO ANT	ACTUAL	PROYECC	% Cambio
DIC	813.20	991.41	860.89		-13.2%
ENE	833.45	926.09	931.83		0.6%
FEB	893.72	958.71	1128.76		17.7%
MAR	941.39	970.82	1352.86		39.4%
ABR	930.66	1091.65	1480.13		35.6%
MAY	1079.02	1085.69	1512.99		39.4%
24-May		1077.22	1506.03		39.8%
2-Jun		1064.66	1254.98		17.9%
14-Jun		1084.62		1273.94	17.5%
JUN	1051.02	1085.94		1280.00	17.9%
JUL	988.34	1032.95		1210.00	17.1%
AGO	1003.22	951.53		1125.00	18.2%
SEP	933.73	895.74		1070.00	19.5%
OCT	835.76	862.42		1050.00	21.8%
NOV	855.24	868.18		1030.00	18.6%

La información contenida en este documento ha sido obtenida de fuentes que Andes Global Trading considera confiables, sin embargo, no garantiza su exactitud o exhaustividad. Las opiniones del mercado y pronósticos aquí contenidos reflejan juicios del autor del informe sobre la información contenida, y están sujetas a cambios, basados en ciertas hipótesis, solo algunas de estas contempladas en este documento. Diferentes hipótesis podrían producir resultados substancialmente diferentes. Advertimos que no hay un método universalmente aceptado de predecir los precios, y esta información debe ser usada con precaución. Andes Global Trading no garantiza ningún resultado y no hay garantía sobre la información pronosticada en este informe. Cualquier forma de reproducción sin el consentimiento por escrito de Andes Global Trading está estrictamente prohibida.

Mercado Pollo- Situación de Abasto y Perspectivas

Producción Semanal de pollo

Fuente: USDA

		Sacrificios (Millones cabezas)	Cambio %	Peso Canal LBS	Cambio %	Producción (Million lbs)	Cambio %
Año anterior	28-May-22	168.5		6.40		811.8	
Esta semana	27-May-23	171.4	1.7%	6.25	-2.3%	814.3	0.3%
Semana pasada	20-May-23	170.0		6.35		820.4	
Esta semana	27-May-23	171.4	0.8%	6.25	-1.6%	814.3	-0.7%
Acumulado 2022	28-May-22	3,462		4.81		16,645	
Acumulado 2023	27-May-23	3,493	0.9%	4.83	0.4%	16,869	1.3%
Histórico por Trimestre + Proyección							
Q1 2022		2,295		4.87		11,170	
Q2 2022		2,328		4.84		11,279	
Q3 2022		2,428		4.90		11,896	
Q4 2022		2,380		4.98		11,861	
Annual		**9,431**	**Y/Y % CH.**	**4.90**	**Y/Y % CH.**	**46,206**	**Y/Y % CH.**
Q1 2023		2,351	2.4%	4.91	0.9%	11,548	3.4%
Q2 2023		2,351	1.0%	4.88	0.7%	11,475	1.7%
Q3 2023		2,366	-2.5%	4.94	0.8%	11,688	-1.8%
Q4 2023		2,337	-1.8%	4.95	-0.7%	11,569	-2.5%
Annual		**9,406**	**-0.3%**	**4.92**	**0.4%**	**46,280**	**0.2%**
Q1 2024		2,367	0.7%	4.90	-0.2%	11,600	0.5%
Q2 2024		2,375	1.0%	4.93	1.0%	11,708	2.0%
Q3 2024		2,391	1.1%	4.97	0.6%	11,886	1.7%
Q4 2024		2,339	0.1%	4.94	-0.2%	11,553	-0.1%
Annual		**9,473**	**0.7%**	**4.94**	**0.3%**	**46,747**	**1.0%**

La información contenida en este documento ha sido obtenida de fuentes que Andes Global Trading considera confiables, sin embargo, no garantiza su exactitud o exhaustividad. Las opiniones del mercado y pronósticos aquí contenidos reflejan juicios del autor del informe sobre la información contenida, y están sujetas a cambios, basados en ciertas hipótesis, solo algunas de estas contempladas en este documento. Diferentes hipótesis podrían producir resultados substancialmente diferentes. Advertimos que no hay un método universalmente aceptado de predecir los precios, y esta información debe ser usada con precaución. Andes Global Trading no garantiza ningún resultado y no hay garantía sobre la información pronosticada en este informe. Cualquier forma de reproducción sin el consentimiento por escrito de Andes Global Trading está estrictamente prohibida.

HUEVOS EN INCUBACION (DE UN MES)

Data: USDA. Analysis by Steiner Consulting

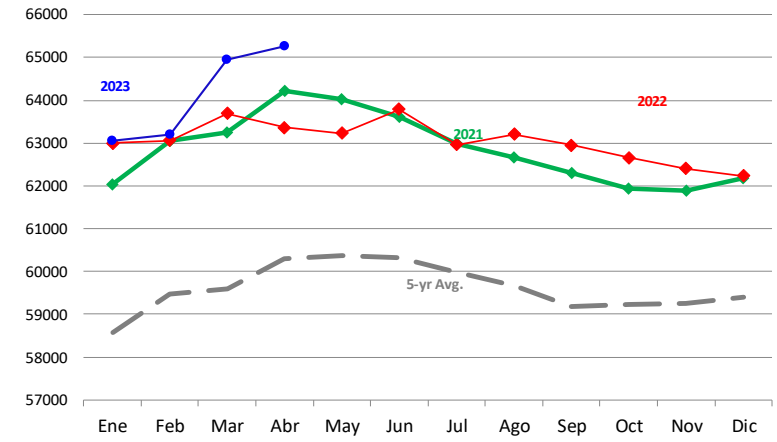

HUEVOS POLLOS NACIDOS DE HUEVO EXITOSAMENTE

Fuente: USDA

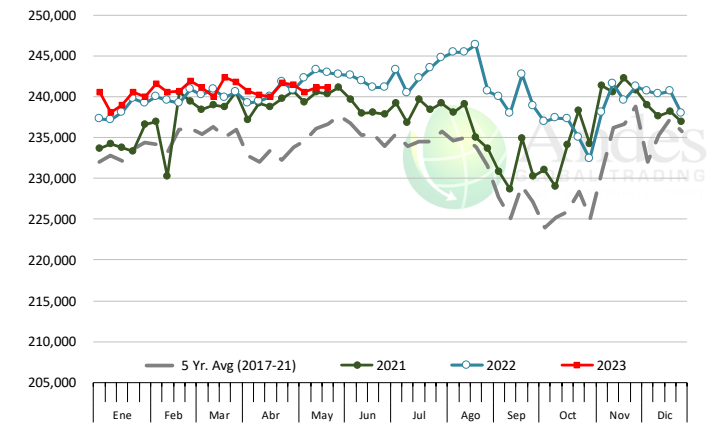

POLLOS COLOCADOS EN ENGORDA

Fuente: USDA

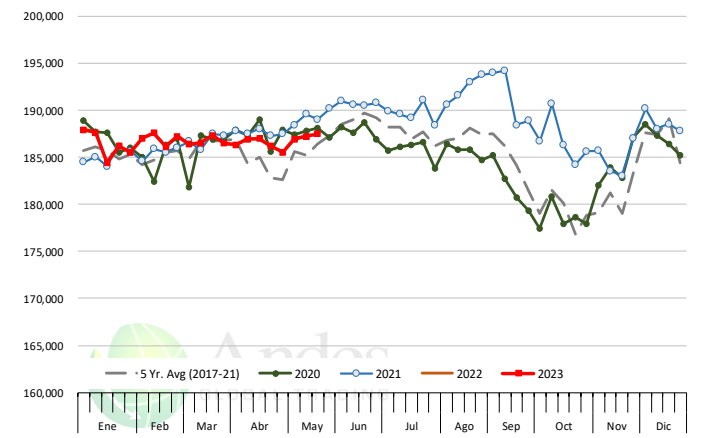

RELACION DE POLLOS PUESTOS EN ENGORDA VS PUESTOS PARA INCUBACION (21 DIAS)

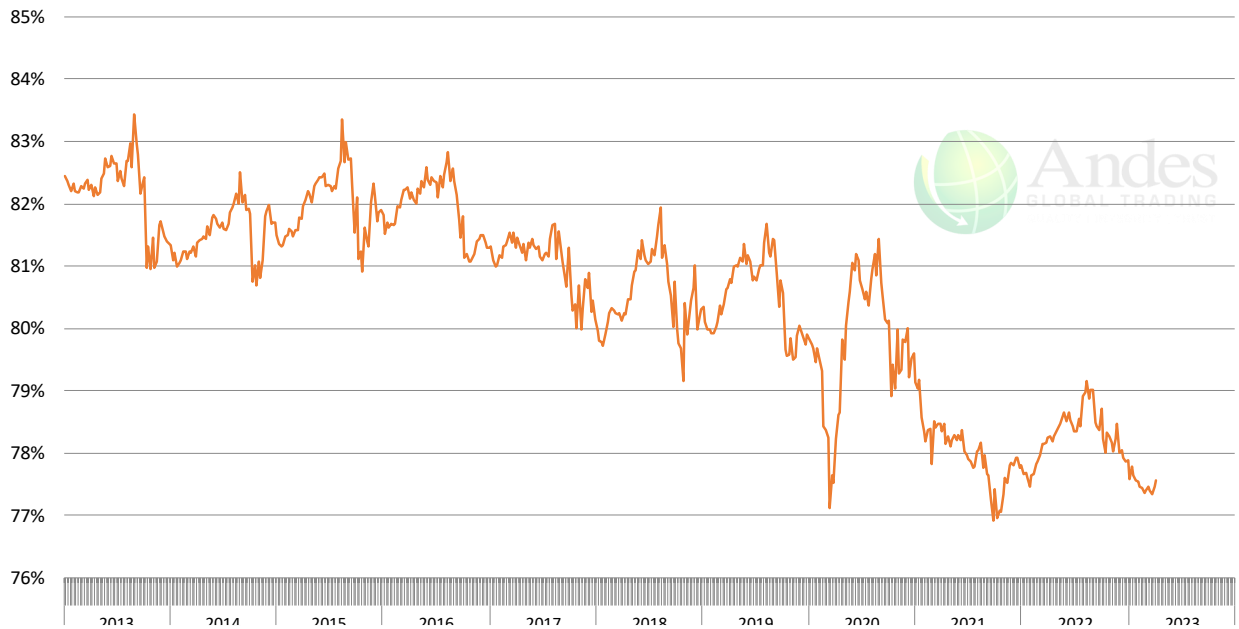

La información contenida en este documento ha sido obtenida de fuentes que Andes Global Trading considera confiables, sin embargo, no garantiza su exactitud o exhaustividad. Las opiniones del mercado y pronósticos aquí contenidos reflejan juicios del autor del informe sobre la información contenida, y están sujetas a cambios, basados en ciertas hipótesis, solo algunas de estas contempladas en este documento. Diferentes hipótesis podrían producir resultados substancialmente diferentes. Advertimos que no hay un método universalmente aceptado de predecir los precios, y esta información debe ser usada con precaución. Andes Global Trading no garantiza ningún resultado y no hay garantía sobre la información pronosticada en este informe. Cualquier forma de reproducción sin el consentimiento por escrito de Andes Global Trading está estrictamente prohibida.

POLLO ENTERO, USDA

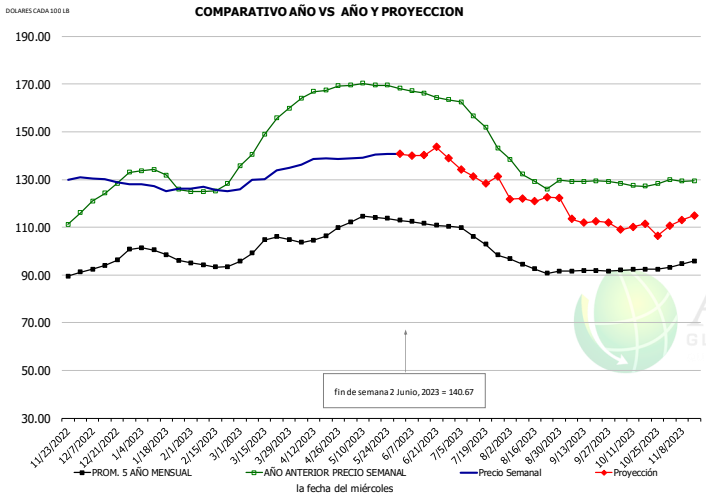

HISTORICO DE PRECIO Y PROYECCION

-DOLARES CADA 100 LB-

	PROM. 5 AÑO	AÑO ANT	ACTUAL	PROYECC	% Cambio
DIC	93.78	124.54	123.65		-0.7%
ENE	99.43	131.37	121.83		-7.3%
FEB	94.05	125.79	121.69		-3.3%
MAR	102.31	148.14	129.98		-12.3%
ABR	106.15	166.92	140.15		-16.0%
MAY	113.43	169.67	139.86		-17.6%
24-May		169.45	140.75		-16.9%
2-Jun		168.20	140.67		-16.4%
14-Jun		166.16		140.17	-15.6%
JUN	111.87	165.83		141.00	-15.0%
JUL	105.72	153.52		133.00	-13.4%
AGO	94.02	131.46		121.00	-8.0%
SEP	90.78	124.65		114.00	-8.5%
OCT	91.00	121.94		109.00	-10.6%
NOV	94.51	124.64		112.00	-10.1%

N.E. PECHUGA DE POLLO SIN HUESO, SIN PIEL, FRESCO, USDA

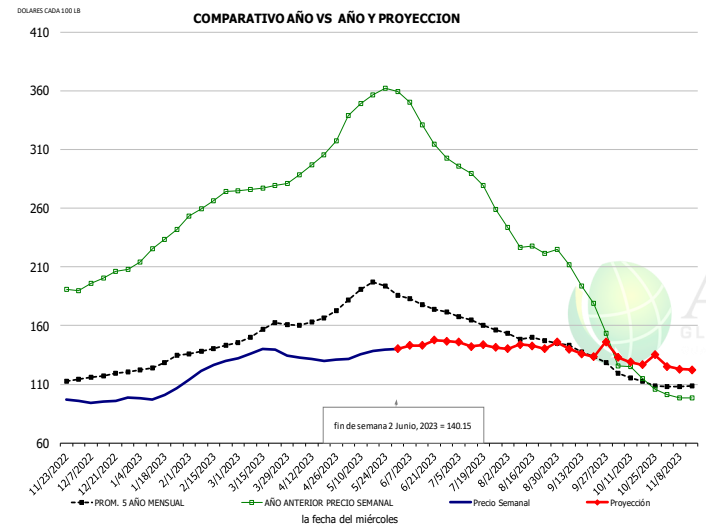

HISTORICO DE PRECIO Y PROYECCION

-DOLARES CADA 100 LB-

	PROM. 5 AÑO	AÑO ANT	ACTUAL	PROYECC	% Cambio
DIC	117.15	200.19	96.01		-52.0%
ENE	127.48	228.76	100.62		-56.0%
FEB	139.37	263.29	122.97		-53.3%
MAR	154.18	277.58	136.46		-50.8%
ABR	166.93	302.07	131.33		-56.5%
MAY	191.34	351.61	136.38		-61.2%
24-May		362.05	139.79		-61.4%
2-Jun		359.61	140.15		-61.0%
14-Jun		331.11		143.13	-56.8%
JUN	178.44	331.60		145.00	-56.3%
JUL	163.62	281.07		145.00	-48.4%
AGO	149.88	228.87		141.00	-38.4%
SEP	136.32	184.51		138.00	-25.2%
OCT	114.20	117.70		132.00	12.2%
NOV	108.94	98.11		124.00	26.4%

P1036 N.E. ALAS DE POLLO, FRESCO, USDA

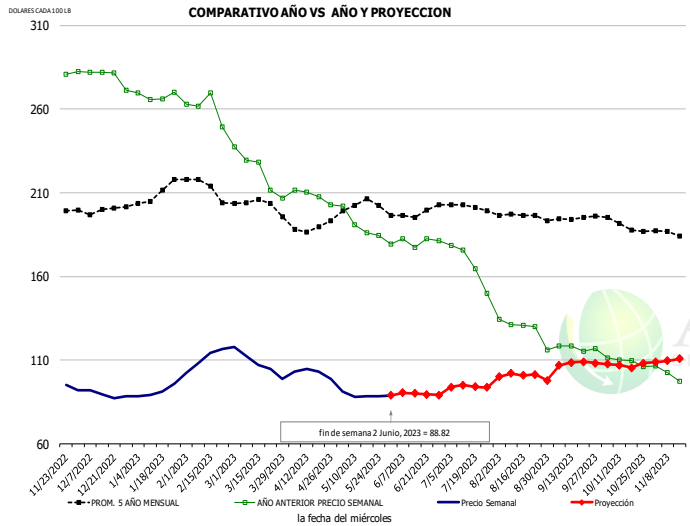

HISTORICO DE PRECIO Y PROYECCION

-DOLARES CADA 100 LB-

	PROM. 5 AÑO	AÑO ANT	ACTUAL	PROYECC	% Cambio
DIC	199.13	279.86	89.14		-68.1%
ENE	208.24	267.93	91.24		-65.9%
FEB	213.49	260.92	110.29		-57.7%
MAR	203.70	222.69	108.19		-51.4%
ABR	191.03	208.08	102.35		-50.8%
MAY	203.01	190.84	88.98		-53.4%
24-May		184.54	88.52		-52.0%
2-Jun		179.33	88.82		-50.5%
14-Jun		177.30		90.05	-49.2%
JUN	197.66	180.54		90.00	-50.1%
JUL	201.13	167.21		94.00	-43.8%
AGO	195.99	128.43		101.00	-21.4%
SEP	194.49	117.28		107.00	-8.8%
OCT	190.83	109.19		107.00	-2.0%
NOV	185.46	98.85		110.00	11.3%

La información contenida en este documento ha sido obtenida de fuentes que Andes Global Trading considera confiables, sin embargo, no garantiza su exactitud o exhaustividad. Las opiniones del mercado y pronósticos aquí contenidos reflejan juicios del autor del informe sobre la información contenida, y están sujetas a cambios, basados en ciertas hipótesis, solo algunas de estas contempladas en este documento. Diferentes hipótesis podrían producir resultados substancialmente diferentes. Advertimos que no hay un método universalmente aceptado de predecir los precios, y esta información debe ser usada con precaución. Andes Global Trading no garantiza ningún resultado y no hay garantía sobre la información pronosticada en este informe. Cualquier forma de reproducción sin el consentimiento por escrito de Andes Global Trading está estrictamente prohibida.

NE RECORTE DE PECHUGA DESHUESADA DE POLLO, MENOS DE 15% DE GRASA, FRESCA

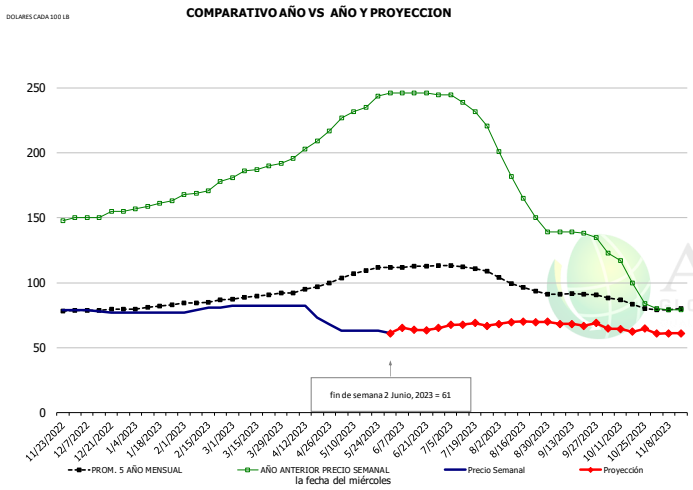

HISTORICO DE PRECIO Y PROYECCION

-DOLARES CADA 100 LB-

	PROM. 5 AÑO	AÑO ANT	ACTUAL	PROYECC	% Cambio
DIC	78.80	152.00	77.75		-48.8%
ENE	81.28	160.00	77.00		-51.9%
FEB	85.10	171.50	79.50		-53.6%
MAR	89.64	187.20	82.00		-56.2%
ABR	96.28	206.25	76.25		-63.0%
MAY	107.80	234.50	62.80		-73.2%
24-May		244.00	63.00		-74.2%
2-Jun		246.00	61.00		-75.2%
14-Jun		246.00		63.68	-74.1%
JUN	112.17	245.80		65.00	-73.6%
JUL	111.17	234.25		68.00	-71.0%
AGO	97.40	167.40		69.00	-58.8%
SEP	91.07	137.75		68.00	-50.6%
OCT	84.60	106.00		64.00	-39.6%
NOV	79.69	79.20		61.00	-23.0%

PIERNA DE POLLO - NE DRUMSTICKS, (GRANEL), FRESCO

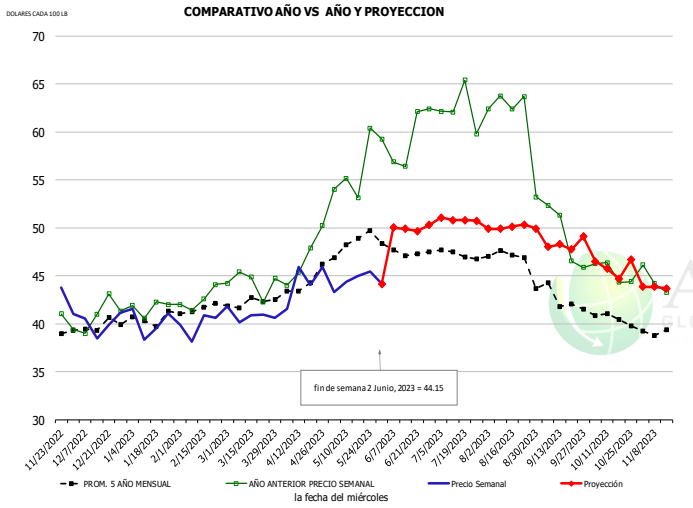

HISTORICO DE PRECIO Y PROYECCION

-DOLARES CADA 100 LB-

	PROM. 5 AÑO	AÑO ANT	ACTUAL	PROYECC	% Cambio
DIC	39.78	40.78	40.03		-1.8%
ENE	40.39	41.70	40.15		-3.7%
FEB	41.55	42.54	39.88		-6.3%
MAR	42.15	44.30	40.91		-7.7%
ABR	44.03	46.88	44.36		-5.4%
MAY	48.45	55.70	44.52		-20.1%
24-May		60.41	45.43		-24.8%
2-Jun		59.28	44.15		-25.5%
14-Jun		56.40		49.90	-11.5%
JUN	47.89	59.42		50.00	-15.9%
JUL	47.21	62.36		51.00	-18.2%
AGO	46.84	61.10		50.00	-18.2%
SEP	42.60	49.02		48.00	-2.1%
OCT	40.70	45.36		46.00	1.4%
NOV	39.02	43.69		44.00	0.7%

PASTA DE POLLO FRESCA (MSC) 15-20% DE GRASA CON PIEL

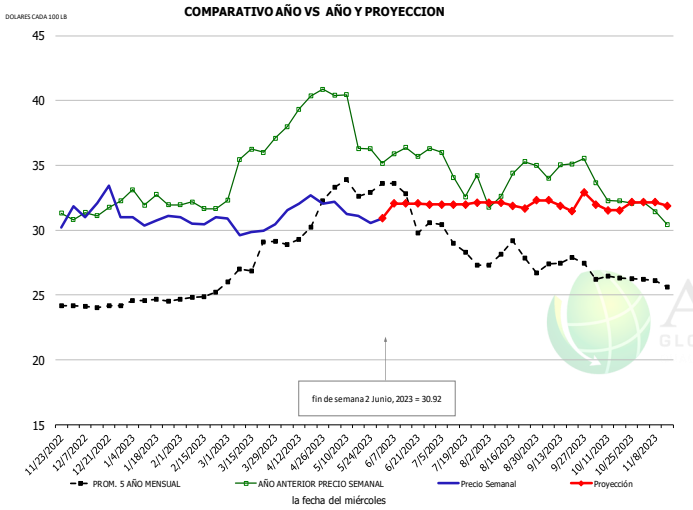

HISTORICO DE PRECIO Y PROYECCION

-DOLARES CADA 100 LB-

	PROM. 5 AÑO	AÑO ANT	ACTUAL	PROYECC	% Cambio
DIC	24.14	31.47	31.88		1.3%
ENE	24.55	32.45	30.81		-5.0%
FEB	24.82	31.87	30.74		-3.5%
MAR	27.57	35.43	30.16		-14.9%
ABR	30.11	39.65	32.08		-19.1%
MAY	33.18	38.37	31.28		-18.5%
24-May		36.29	30.57		-15.8%
2-Jun		35.17	30.92		-12.1%
14-Jun		36.39		32.08	-11.9%
JUN	32.10	35.89		32.00	-10.8%
JUL	28.88	34.23		32.00	-6.5%
AGO	28.19	33.81		32.00	-5.4%
SEP	27.37	34.93		32.00	-8.4%
OCT	26.35	32.58		32.00	-1.8%
NOV	25.97	31.22		32.00	2.5%

La información contenida en este documento ha sido obtenida de fuentes que Andes Global Trading considera confiables, sin embargo, no garantiza su exactitud o exhaustividad. Las opiniones del mercado y pronósticos aquí contenidos reflejan juicios del autor del informe sobre la información contenida, y están sujetas a cambios, basados en ciertas hipótesis, solo algunas de estas contempladas en este documento. Diferentes hipótesis podrían producir resultados substancialmente diferentes. Advertimos que no hay un método universalmente aceptado de predecir los precios, y esta información debe ser usada con precaución. Andes Global Trading no garantiza ningún resultado y no hay garantía sobre la información pronosticada en este informe. Cualquier forma de reproducción sin el consentimiento por escrito de Andes Global Trading está estrictamente prohibida.

MUSLO DE POLLO DESHUESADO, FRESCO, USDA

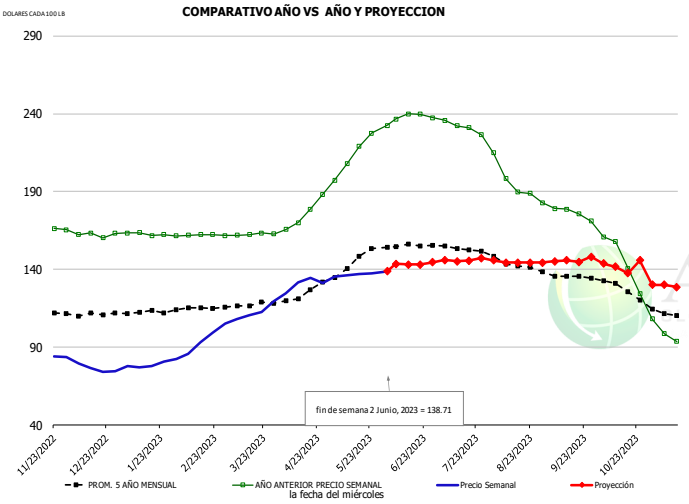

HISTORICO DE PRECIO Y PROYECCION

-DOLARES CADA 100 LB-

	PROM. 5 AÑO	AÑO ANT	ACTUAL	PROYECC	% Cambio
DIC	111.13	162.94	76.19		-53.2%
ENE	112.35	162.76	78.27		-51.9%
FEB	114.86	162.05	90.23		-44.3%
MAR	117.18	162.43	111.16		-31.6%
ABR	124.94	175.57	130.40		-25.7%
MAY	144.07	212.89	136.36		-35.9%
24-May		227.54	137.19		-39.7%
2-Jun		232.56	138.71		-40.4%
14-Jun		232.56		143.10	-38.5%
JUN	155.33	237.26		143.00	-39.7%
JUL	153.37	231.39		146.00	-36.9%
AGO	143.21	194.92		145.00	-25.6%
SEP	135.55	176.11		145.00	-17.7%
OCT	127.44	145.90		142.00	-2.7%
NOV	110.35	93.56		130.00	38.9%

P1030 N.E. CUARTOS TRASEROS (PIERNA Y MUSLO) DE POLLO, FRESCO, USDA

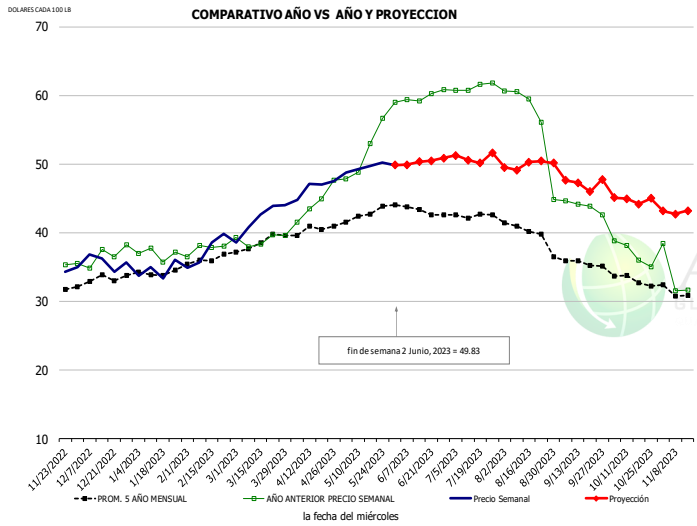

HISTORICO DE PRECIO Y PROYECCION

-DOLARES CADA 100 LB-

	PROM. 5 AÑO	AÑO ANT	ACTUAL	PROYECC	% Cambio
DIC	33.10	36.52	35.75		-2.1%
ENE	33.99	36.87	34.50		-6.4%
FEB	36.05	37.62	37.24		-1.0%
MAR	38.42	38.97	41.98		7.7%
ABR	40.61	44.41	46.59		4.9%
MAY	42.51	51.58	49.56		-3.9%
24-May		56.68	50.21		-11.4%
2-Jun		58.97	49.83		-15.5%
14-Jun		59.17		50.33	-14.9%
JUN	43.59	59.71		51.00	-14.6%
JUL	42.62	61.25		51.00	-16.7%
AGO	40.09	56.34		50.00	-11.3%
SEP	35.80	43.82		47.00	7.3%
OCT	33.20	36.99		45.00	21.7%
NOV	31.32	34.15		43.00	25.9%

WOGS, 3 and Up, USDA

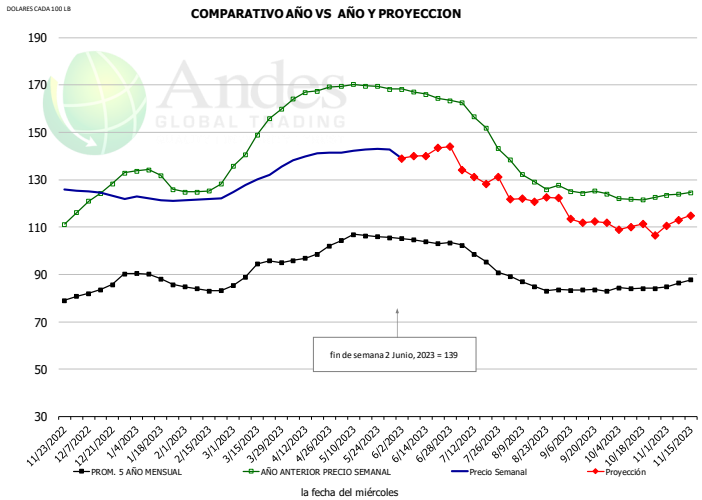

HISTORICO DE PRECIO Y PROYECCION

-DOLARES CADA 100 LB-

	PROM. 5 AÑO	AÑO ANT	ACTUAL	PROYECC	% Cambio
DIC	83.36	124.54	123.65		-0.7%
ENE	88.85	131.37	121.83		-7.3%
FEB	83.75	125.79	121.69		-3.3%
MAR	92.01	148.14	129.98		-12.3%
ABR	98.00	166.92	140.15		-16.0%
MAY	105.70	169.67	142.34		-16.1%
24-May		169.45	143.04		-15.6%
2-Jun		168.20	139.00		-17.4%
14-Jun		166.16		140.17	-15.6%
JUN	104.13	165.83		141.00	-15.0%
JUL	100.57	164.69		133.00	-19.2%
AGO	86.34	130.69		121.00	-7.4%
SEP	83.26	124.65		114.00	-8.5%
OCT	84.31	121.94		109.00	-10.6%
NOV	87.34	124.64		112.00	-10.1%

La información contenida en este documento ha sido obtenida de fuentes que Andes Global Trading considera confiables, sin embargo, no garantiza su exactitud o exhaustividad. Las opiniones del mercado y pronósticos aquí contenidos reflejan juicios del autor del informe sobre la información contenida, y están sujetas a cambios, basados en ciertas hipótesis, solo algunas de estas contempladas en este documento. Diferentes hipótesis podrían producir resultados substancialmente diferentes. Advertimos que no hay un método universalmente aceptado de predecir los precios, y esta información debe ser usada con precaución. Andes Global Trading no garantiza ningún resultado y no hay garantía sobre la información pronosticada en este informe. Cualquier forma de reproducción sin el consentimiento por escrito de Andes Global Trading está estrictamente prohibida.

PRODUCCIÓN SEMANAL DE PAVO

FUENTE: USDA

		Producción (Millones cabezas)	CAMBIO %	Peso Canal LBS	CAMBIO %	Producción RTC (Millones cabezas)	CAMBIO %
Año anterior	28-May-22	3.484		31.12		87.2	
Esta semana	27-May-23	3.895	11.8%	30.87	-0.8%	96.7	10.8%
Semana pasada	20-May-23	4.213		31.18		105.7	
Esta semana	27-May-23	3.895	-7.5%	30.87	-1.0%	96.7	-8.5%
Acumulado 2022	28-May-22	77.8		26.02		2,025	
Acumulado 2023	27-May-23	79.7	2.4%	25.57	-1.7%	2,037	0.6%
Histórico por Trimestre + Proyección							
Q1 2022		51,920		26.46		1,374	
Q2 2022		51,375		24.82		1,275	
Q3 2022		51,562		24.51		1,264	
Q4 2022		53,368		24.47		1,306	
Annual		**208,225**	**Y/Y % CH.**	**25.06**	**Y/Y % CH.**	**5,218**	**Y/Y % CH.**
Q1 2023		51,832	-0.2%	25.93	-2.0%	1,344	-2.1%
Q2 2023		52,916	3.0%	25.22	1.6%	1,335	4.6%
Q3 2023		54,563	5.8%	25.00	2.0%	1,364	7.9%
Q4 2023		56,303	5.5%	25.00	2.2%	1,408	7.8%
Annual		**215,615**	**3.5%**	**25.29**	**0.9%**	**5,451**	**4.5%**
Q1 2024		52,920	2.1%	26.12	0.7%	1,382	2.8%
Q2 2024		53,657	1.4%	25.42	0.8%	1,364	2.2%
Q3 2024		55,983	2.6%	25.17	0.7%	1,409	3.3%
Q4 2024		57,483	2.1%	25.18	0.7%	1,447	2.8%
Annual		**220,044**	**2.1%**	**25.47**	**0.7%**	**5,603**	**2.8%**

La información contenida en este documento ha sido obtenida de fuentes que Andes Global Trading considera confiables, sin embargo, no garantiza su exactitud o exhaustividad. Las opiniones del mercado y pronósticos aquí contenidos reflejan juicios del autor del informe sobre la información contenida, y están sujetas a cambios, basados en ciertas hipótesis, solo algunas de estas contempladas en este documento. Diferentes hipótesis podrían producir resultados substancialmente diferentes. Advertimos que no hay un método universalmente aceptado de predecir los precios, y esta información debe ser usada con precaución. Andes Global Trading no garantiza ningún resultado y no hay garantía sobre la información pronosticada en este informe. Cualquier forma de reproducción sin el consentimiento por escrito de Andes Global Trading está estrictamente prohibida.

P2010 PECHUGA DE PAVO DESHUESADA SIN PIEL, PAVO MACHO, FRESCA

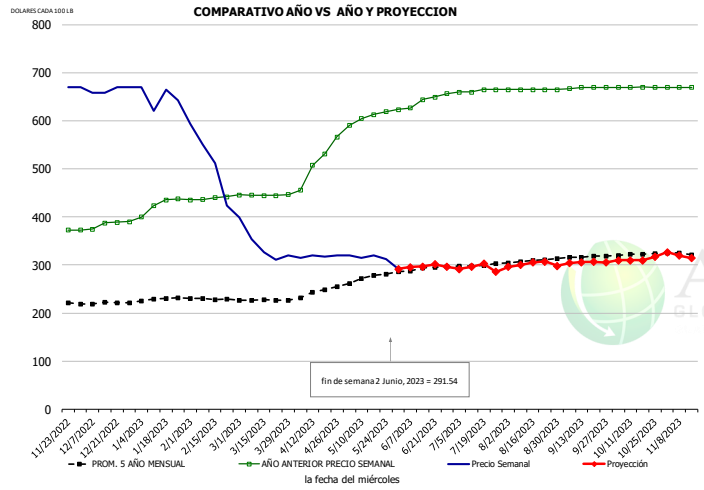

HISTORICO DE PRECIO Y PROYECCION

-DOLARES CADA 100 LB-

	PROM. 5 AÑO	AÑO ANT	ACTUAL	PROYECC	% Cambio
DIC	220.94	383.07	664.00		73.3%
ENE	229.21	424.04	649.89		53.3%
FEB	229.66	438.61	520.33		18.6%
MAR	227.31	445.67	342.00		-23.3%
ABR	243.81	515.46	318.21		-38.3%
MAY	273.47	607.23	311.79		-48.7%
24-May		619.33	312.14		-49.6%
2-Jun		623.75	291.54		-53.3%
14-Jun		644.44		297.30	-53.9%
JUN	291.47	640.36		295.00	-53.9%
JUL	299.39	662.51		295.00	-55.5%
AGO	308.02	665.00		300.00	-54.9%
SEP	316.47	669.38		305.00	-54.4%
OCT	322.19	670.10		310.00	-53.7%
NOV	323.96	670.00		320.00	-52.2%

PASTA DE PAVO (MST)- FRESCA-20% O MENOS GRASA, CON ALGO DE PIEL, UB

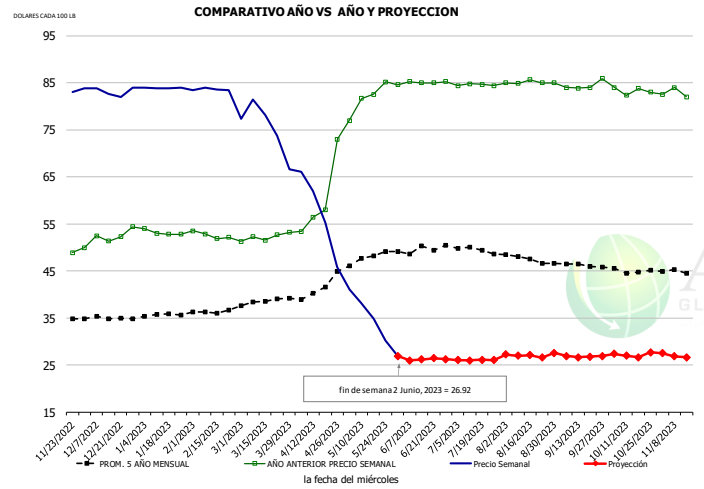

HISTORICO DE PRECIO Y PROYECCION

-DOLARES CADA 100 LB-

	PROM. 5 AÑO	AÑO ANT	ACTUAL	PROYECC	% Cambio
DIC	35.06	52.10	83.15		59.6%
ENE	35.56	53.15	83.92		57.9%
FEB	36.33	52.62	83.61		58.9%
MAR	38.53	52.20	75.46		44.6%
ABR	41.36	60.21	57.30		-4.8%
MAY	47.76	81.62	34.21		-58.1%
24-May		85.20	30.17		-64.6%
2-Jun		84.60	26.92		-68.2%
14-Jun		85.00		26.17	-69.2%
JUN	49.56	85.02		26.00	-69.4%
JUL	49.76	84.56		26.00	-69.3%
AGO	47.77	85.11		27.00	-68.3%
SEP	46.28	84.46		27.00	-68.0%
OCT	45.05	83.29		27.00	-67.6%
NOV	44.93	83.08		27.00	-67.5%

P2019 ESCAPULA DE PAVO DESHUESADA, CONGELADA, USDA

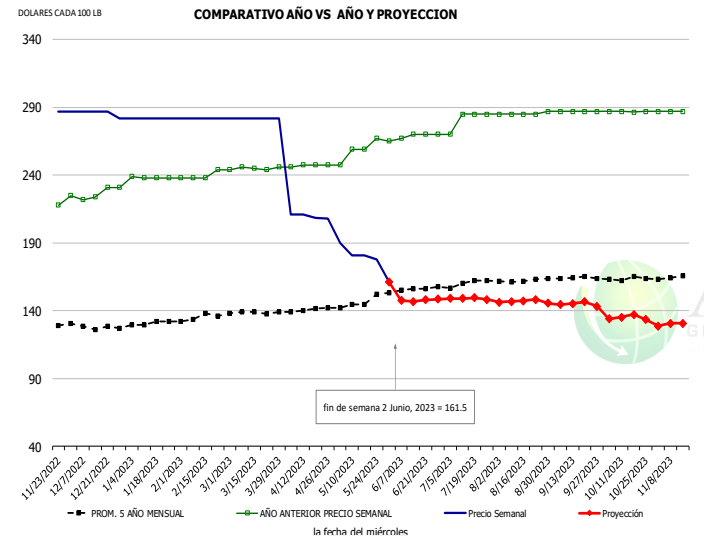

HISTORICO DE PRECIO Y PROYECCION

-DOLARES CADA 100 LB-

	PROM. 5 AÑO	AÑO ANT	ACTUAL	PROYECC	% Cambio
DIC	128.62	226.60	285.75		26.1%
ENE	130.41	238.24	282.00		18.4%
FEB	134.99	239.50	282.00		17.7%
MAR	138.45	244.98	282.00		15.1%
ABR	140.61	247.06	209.61		-15.2%
MAY	145.91	258.10	178.29		-30.9%
24-May		267.00	178.00		-33.3%
2-Jun		265.00	161.50		-39.1%
14-Jun		270.00		81.06	-70.0%
JUN	155.08	268.40		81.00	-69.8%
JUL	160.33	281.25		81.00	-71.2%
AGO	162.10	285.40		81.00	-71.6%
SEP	164.08	287.00		86.00	-70.0%
OCT	163.84	286.83		87.00	-69.7%
NOV	164.88	287.00		87.00	-69.7%

La información contenida en este documento ha sido obtenida de fuentes que Andes Global Trading considera confiables, sin embargo, no garantiza su exactitud o exhaustividad. Las opiniones del mercado y pronósticos aquí contenidos reflejan juicios del autor del informe sobre la información contenida, y están sujetas a cambios, basados en ciertas hipótesis, solo algunas de estas contempladas en este documento. Diferentes hipótesis podrían producir resultados substancialmente diferentes. Advertimos que no hay un método universalmente aceptado de predecir los precios, y esta información debe ser usada con precaución. Andes Global Trading no garantiza ningún resultado y no hay garantía sobre la información pronosticada en este informe. Cualquier forma de reproducción sin el consentimiento por escrito de Andes Global Trading está estrictamente prohibida.

P2033 MUSLO DE PAVO DESHUESADO, FRESCA, USDA

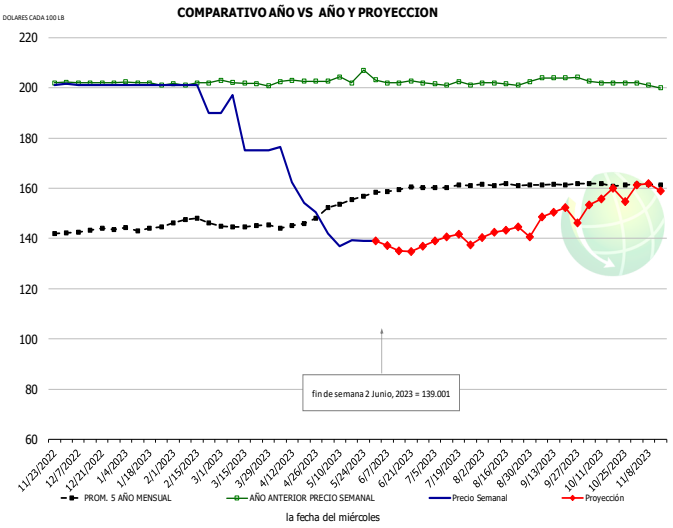

HISTORICO DE PRECIO Y PROYECCION

-DOLARES CADA 100 LB-

	PROM. 5 AÑO	AÑO ANT	ACTUAL	PROYECC	% Cambio
DIC	143.04	202.03	201.00		-0.5%
ENE	144.01	201.83	201.00		-0.4%
FEB	147.00	201.71	198.25		-1.7%
MAR	145.25	201.85	182.40		-9.6%
ABR	145.73	202.72	160.85		-20.7%
MAY	154.05	204.01	139.27		-31.7%
24-May		207.00	139.00		-32.8%
2-Jun		203.15	139.00		-31.6%
14-Jun		203.15		134.99	-33.5%
JUN	159.23	202.38		137.00	-32.3%
JUL	160.63	201.55		140.00	-30.5%
AGO	161.42	201.79		142.00	-29.6%
SEP	161.58	204.05		150.00	-26.5%
OCT	161.45	202.17		155.00	-23.3%
NOV	161.58	201.11		160.00	-20.4%

DRUMSTICKS, TOM, FROZEN, USDA

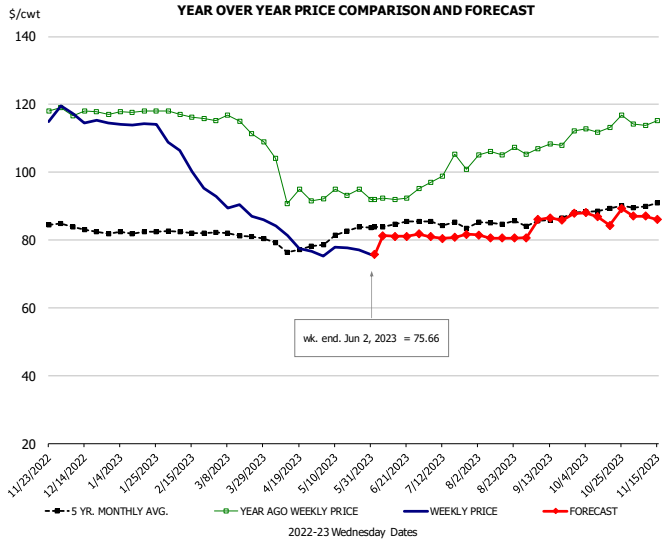

PRICE HISTORY AND FORECAST

- DOLLARS PER CWT -

	5-YR. AVG	YR. AGO	CURRENT	FORECAST	% CH.
Dec	83.53	117.69	115.41		-1.9%
Jan	82.38	117.85	114.07		-3.2%
Feb	82.32	116.79	102.69		-12.1%
Mar	81.45	113.51	89.10		-21.5%
Apr	77.50	95.31	79.93		-16.1%
May	81.38	93.84	76.70		-18.3%
24-May		94.95	77.07		-18.8%
2-Jun		92.00	75.66		-17.8%
14-Jun		92.00		81.06	-11.9%
Jun	84.55	92.79		81.00	-12.7%
Jul	85.14	100.48		81.00	-19.4%
Aug	85.00	105.74		81.00	-23.4%
Sep	86.13	108.89		86.00	-21.0%
Oct	89.01	113.68		87.00	-23.5%
Nov	90.79	115.54		87.00	-24.7%

La información contenida en este documento ha sido obtenida de fuentes que Andes Global Trading considera confiables, sin embargo, no garantiza su exactitud o exhaustividad. Las opiniones del mercado y pronósticos aquí contenidos reflejan juicios del autor del informe sobre la información contenida, y están sujetas a cambios, basados en ciertas hipótesis, solo algunas de estas contempladas en este documento. Diferentes hipótesis podrían producir resultados substancialmente diferentes. Advertimos que no hay un método universalmente aceptado de predecir los precios, y esta información debe ser usada con precaución. Andes Global Trading no garantiza ningún resultado y no hay garantía sobre la información pronosticada en este informe. Cualquier forma de reproducción sin el consentimiento por escrito de Andes Global Trading está estrictamente prohibida.

Reporte de inventarios en refrigeracion en EUA

Producto	Inventarios de Almacenes			Cambio, %	
	30-Apr-22	31-Mar-23	30-Apr-23	Apr-22	Mar-23
		1,000 Pounds			
Cerdo Congelado					
Picnics con Hueso	8,649	11,082	9,707	112	88
Pierna, Total	98,038	84,554	117,527	120	139
C/Hueso	31,386	34,361	45,196	144	132
S/Hueso	66,652	50,193	72,331	109	144
Tocino de Cerdo	58,331	76,986	81,177	139	105
Lomos, Total	42,129	43,328	43,103	102	99
C/Hueso	12,901	22,141	19,633	152	89
S/Hueso	29,228	21,187	23,470	80	111
Costillas	118,731	111,876	105,898	89	95
Cabeza de Lomo/Butts	21,878	23,261	20,547	94	88
Recortes	52,877	55,618	56,756	107	102
Otros	59,359	58,088	60,682	102	104
Visceras	24,449	21,837	24,055	98	110
Sin Clasificacion	48,955	47,263	46,027	94	97
Total	**533,396**	**533,893**	**565,479**	**106**	**106**
Res Congelada					
S/Hueso	483,211	432,578	402,769	83	93
Cortes de Res	48,955	45,228	45,215	92	100
Total	**532,166**	**477,806**	**447,984**	**84**	**94**
Otros					
Ternera	2,816	1,643	1,592	57	97
Cordero	24,414	25,772	24,514	100	95
Total	**27,230**	**27,415**	**26,106**	**96**	**95**
Total Carnes Rojas	**1,092,792**	**1,039,114**	**1,039,569**	**95**	**100**
Pollo					
Pollo Entero	12,287	12,648	12,561	102	99
Pechugas	177,691	233,038	224,950	127	97
Cuartos Traseros/PYM	93,537	74,110	69,656	74	94
Alas	64,673	64,441	62,165	96	96
Otros	419,913	468,910	460,958	110	98
Total	**768,101**	**853,147**	**830,290**	**108**	**97**
Pavo					
Pavo entero	180,802	155,836	177,874	98	114
Pechuga	43,313	65,175	73,761	170	113
Otros	108,398	117,720	116,317	107	99
Total	**332,513**	**338,731**	**367,952**	**111**	**109**
Pato	1,884	2,599	2,412	128	93
Total Aves	**1,102,498**	**1,194,477**	**1,200,654**	**109**	**101**

La información contenida en este documento ha sido obtenida de fuentes que Andes Global Trading considera confiables, sin embargo, no garantiza su exactitud o exhaustividad. Las opiniones del mercado y pronósticos aquí contenidos reflejan juicios del autor del informe sobre la información contenida, y están sujetas a cambios, basados en ciertas hipótesis, solo algunas de estas contempladas en este documento. Diferentes hipótesis podrían producir resultados substancialmente diferentes. Advertimos que no hay un método universalmente aceptado de predecir los precios, y esta información debe ser usada con precaución. Andes Global Trading no garantiza ningún resultado y no hay garantía sobre la información pronosticada en este informe. Cualquier forma de reproducción sin el consentimiento por escrito de Andes Global Trading está estrictamente prohibida.

Reporte Mensual - Inventarios en Congelación

Carne de Res en Congelacion

Miles Libras. Fuente: USDA

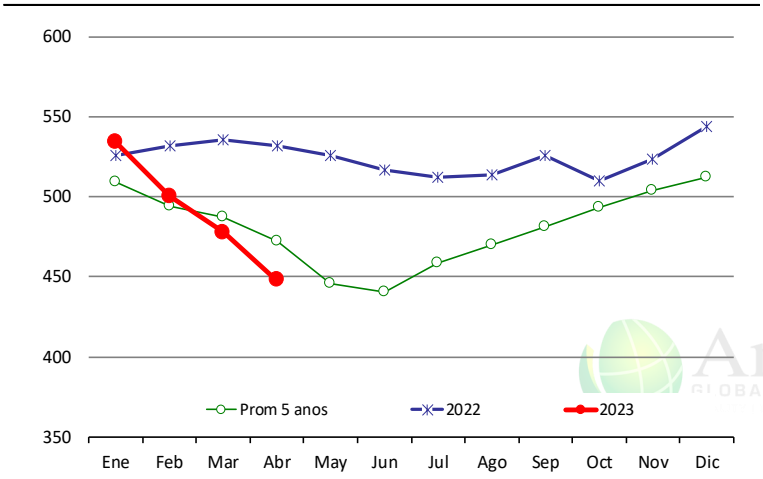

	2022	2023	%Camb	Prom 5 anos	23 Vs Prom 5 anos %
Ene	526	534	1.6%	509	4.9%
Feb	532	500	-5.9%	494	1.2%
Mar	536	478	-10.8%	487	-2.0%
Abr	532	448	-15.8%	472	-5.2%
May	526			446	
Jun	517			440	
Jul	512			458	
Ago	514			470	
Sep	526			481	
Oct	510			493	
Nov	523			504	
Dic	544			513	

Carne de Cerdo en Congelacion

Miles Libras. Fuente: USDA

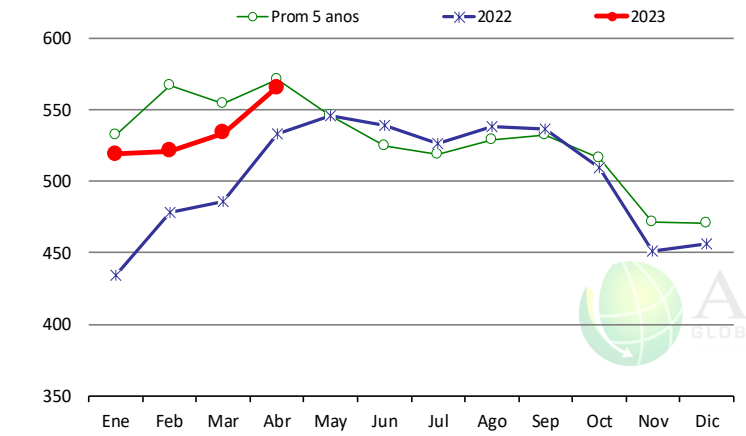

	2022	2023	%Camb	Prom 5 anos	23 Vs Prom 5 anos %
Ene	434	519	19.5%	532	-2.5%
Feb	478	521	9.0%	567	-8.1%
Mar	486	534	9.9%	555	-3.7%
Abr	533	565	6.0%	572	-1.1%
May	546			546	
Jun	539			524	
Jul	526			518	
Ago	539			529	
Sep	537			532	
Oct	510			516	
Nov	452			471	
Dic	456			471	

Pollo en Congelacion

Miles Libras. Fuente: USDA

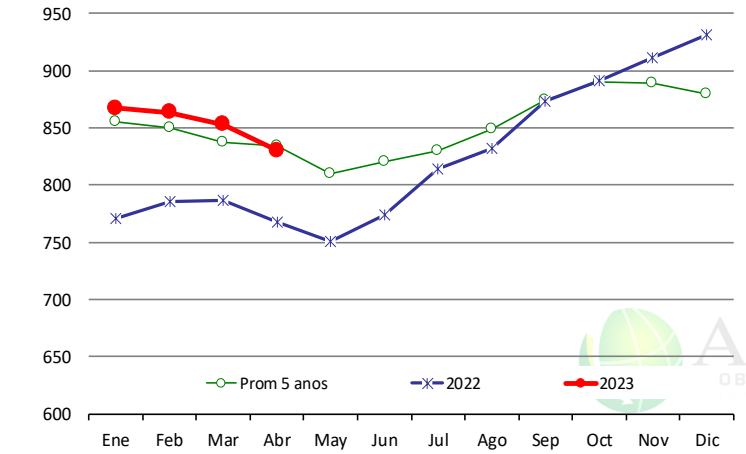

	2022	2023	%Camb	Prom 5 anos	23 Vs Prom 5 anos %
Ene	771	867	12.4%	855	1.4%
Feb	786	863	9.9%	850	1.6%
Mar	786	853	8.5%	837	1.9%
Abr	768	830	8.1%	835	-0.5%
May	750			810	
Jun	774			821	
Jul	815			830	
Ago	832			849	
Sep	874			874	
Oct	891			891	
Nov	912			889	
Dic	932			880	

La información contenida en este documento ha sido obtenida de fuentes que Andes Global Trading considera confiables, sin embargo, no garantiza su exactitud o exhaustividad. Las opiniones del mercado y pronósticos aquí contenidos reflejan juicios del autor del informe sobre la información contenida, y están sujetas a cambios, basados en ciertas hipótesis, solo algunas de estas contempladas en este documento. Diferentes hipótesis podrían producir resultados substancialmente diferentes. Advertimos que no hay un método universalmente aceptado de predecir los precios, y esta información debe ser usada con precaución. Andes Global Trading no garantiza ningún resultado y no hay garantía sobre la información pronosticada en este informe. Cualquier forma de reproducción sin el consentimiento por escrito de Andes Global Trading está estrictamente prohibida.

Producción de carne de Res México

CAMBIOS DE PRODUCCIÓN DE RES EN MEXICO

TONELADA MÉTRICA. Abril 2023 vs Abril 2022 Fuente: SIAP Mexico

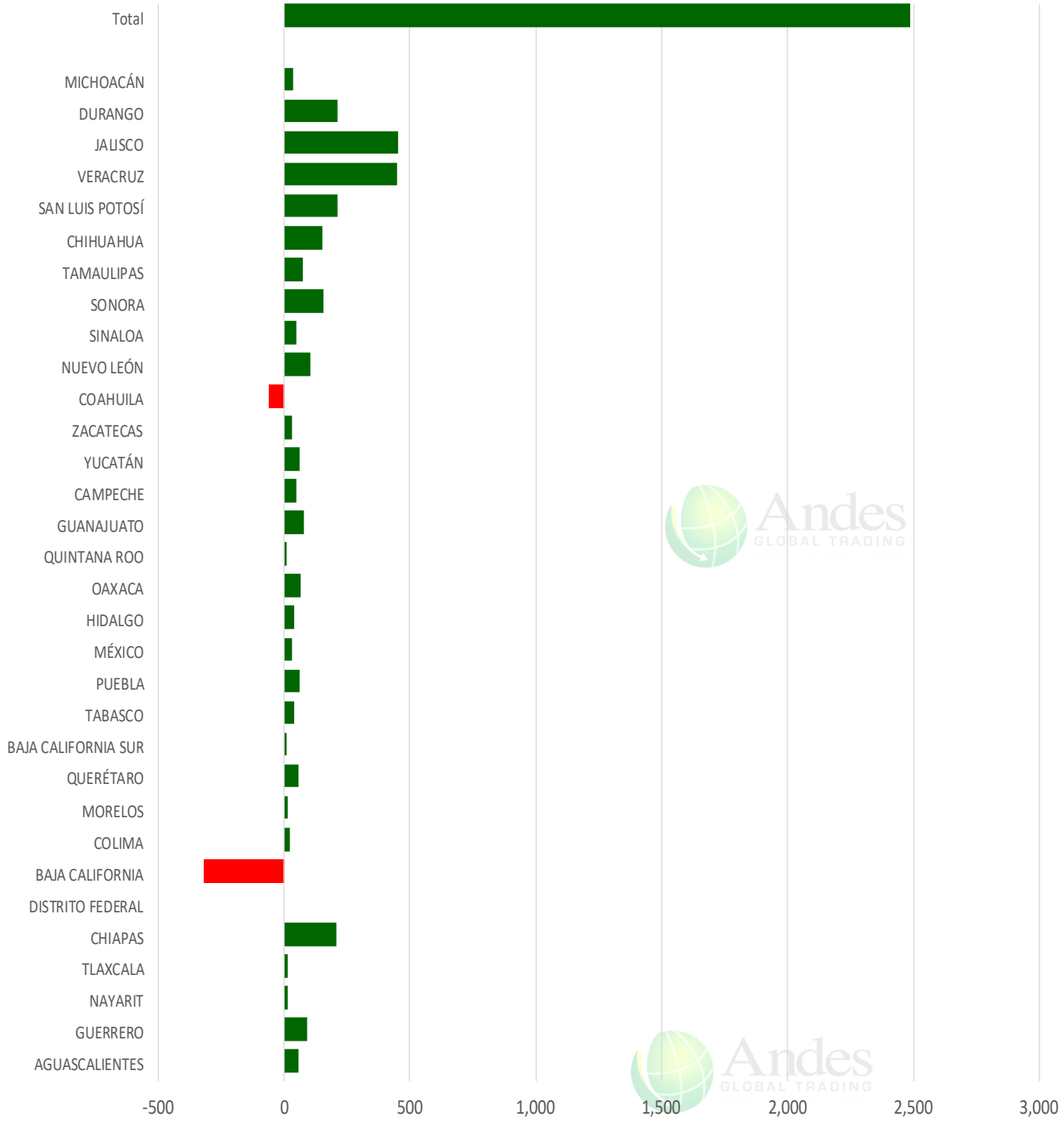

La información contenida en este documento ha sido obtenida de fuentes que Andes Global Trading considera confiables, sin embargo, no garantiza su exactitud o exhaustividad. Las opiniones del mercado y pronósticos aquí contenidos reflejan juicios del autor del informe sobre la información contenida, y están sujetas a cambios, basados en ciertas hipótesis, solo algunas de estas contempladas en este documento. Diferentes hipótesis podrían producir resultados substancialmente diferentes. Advertimos que no hay un método universalmente aceptado de predecir los precios, y esta información debe ser usada con precaución. Andes Global Trading no garantiza ningún resultado y no hay garantía sobre la información pronosticada en este informe. Cualquier forma de reproducción sin el consentimiento por escrito de Andes Global Trading está estrictamente prohibida.

Precios del cerdo en México

	1					
W/E:	Distrito Federal y Zona Metropolitana			Nuevo Leon		
6/2/2023	Ultimo	Anterior	*Cambio*	Ultimo	Anterior	*Cambio*
Peso / 1 USD	20.52	20.44		20.52	20.44	
	USD/KG	USD/KG		USD/KG	USD/KG	
Pie LAB Rastro						
Carne en Canal	2.75	2.67	*0.09*	2.30	2.31	*-0.01*
Cabeza	1.32	1.81	*-0.49*	1.72	1.72	*-0.01*
Cabeza de lomo	3.46	3.47	*-0.01*	3.95	3.96	*-0.02*
Capote	3.09	3.11	*-0.01*	2.92	2.94	*-0.01*
Carrillera	3.02	3.03	*-0.01*	3.53	3.55	*-0.01*
Chemis	2.56	2.20	*0.36*			
Chuleta ahumada	2.90	2.69	*0.21*	3.65	3.67	*-0.01*
Codillo	1.90	1.76	*0.14*	1.95	1.93	*0.02*
Cuero	1.90	1.91	*-0.01*	1.66	1.66	*-0.01*
Entrecot americano	2.63	2.84	*-0.21*	3.68	3.69	*-0.01*
Espaldilla	2.68	2.76	*-0.08*	3.07	3.08	*-0.01*
Espinazo	2.58	2.59	*-0.01*	1.10	1.10	*0.00*
Filete	3.90	4.16	*-0.26*			
Grasa	1.56	1.81	*-0.25*	1.95	1.96	*-0.01*
Hueso	0.34	0.35	*-0.01*	0.21	0.21	*0.01*
Hueso americano	1.66	1.61	*0.04*			
Jamón	3.80	3.84	*-0.04*			
Lengua	2.53	2.54	*-0.01*			
Lomo	3.36	3.38	*-0.01*	4.87	4.89	*-0.02*
Manteca en lata	2.10	2.10	*-0.01*	2.49	2.50	*-0.01*
Manteca en tambo	1.92	2.05	*-0.13*	2.49	2.50	*-0.01*
Mascara	1.75	1.76	*-0.01*			
Papada	2.07	2.20	*-0.13*	2.61	2.62	*-0.01*
Patas	1.22	1.27	*-0.05*			
Pecho	3.27	3.28	*-0.01*			
Pernil	2.78	2.72	*0.06*	2.73	2.74	*-0.01*
Pulpa de espaldilla	2.88	2.94	*-0.06*	3.80	3.82	*-0.01*
Retazo	2.53	2.18	*0.36*			
Retazo de cabeza	2.19	2.37	*-0.18*			
Sesos	4.39	4.40	*-0.02*			
Tocino	3.36	4.16	*-0.80*	5.73	4.89	*0.83*
Varilla	0.39	0.39	*0.00*			

Fuente: SNIIM

La información contenida en este documento ha sido obtenida de fuentes que Andes Global Trading considera confiables, sin embargo, no garantiza su exactitud o exhaustividad. Las opiniones del mercado y pronósticos aquí contenidos reflejan juicios del autor del informe sobre la información contenida, y están sujetas a cambios, basados en ciertas hipótesis, solo algunas de estas contempladas en este documento. Diferentes hipótesis podrían producir resultados substancialmente diferentes. Advertimos que no hay un método universalmente aceptado de predecir los precios, y esta información debe ser usada con precaución. Andes Global Trading no garantiza ningún resultado y no hay garantía sobre la información pronosticada en este informe. Cualquier forma de reproducción sin el consentimiento por escrito de Andes Global Trading está estrictamente prohibida.

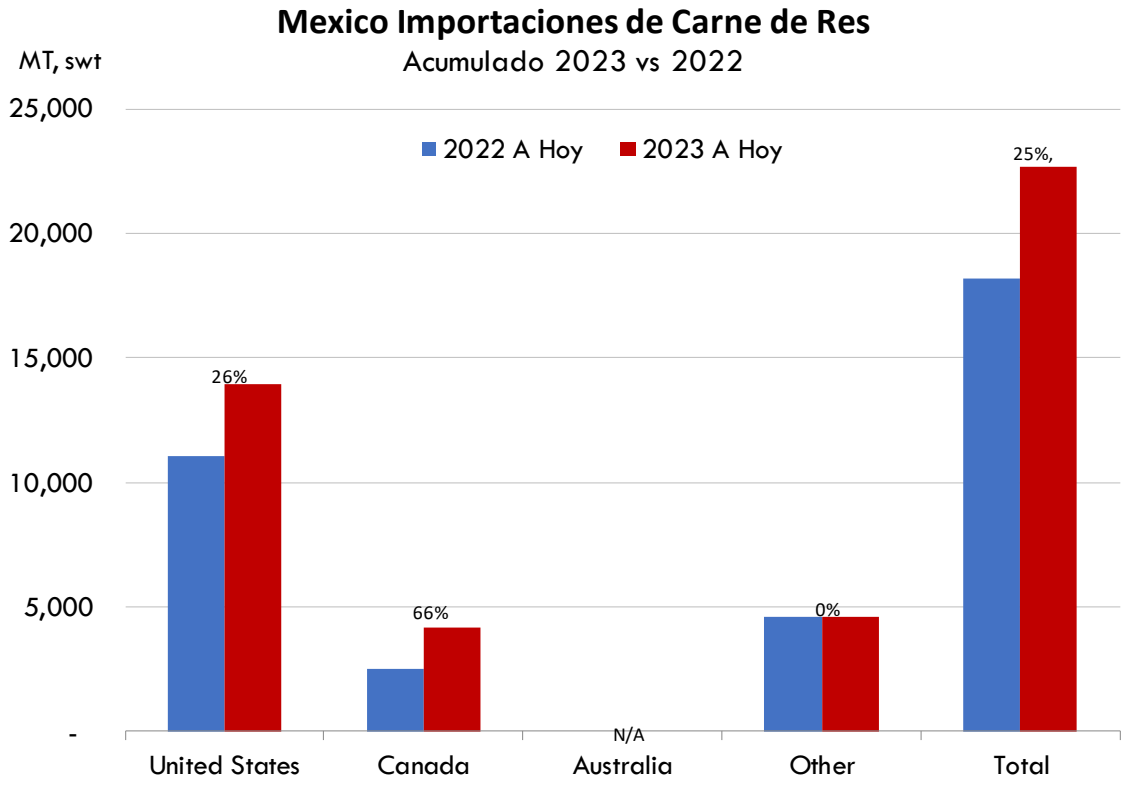

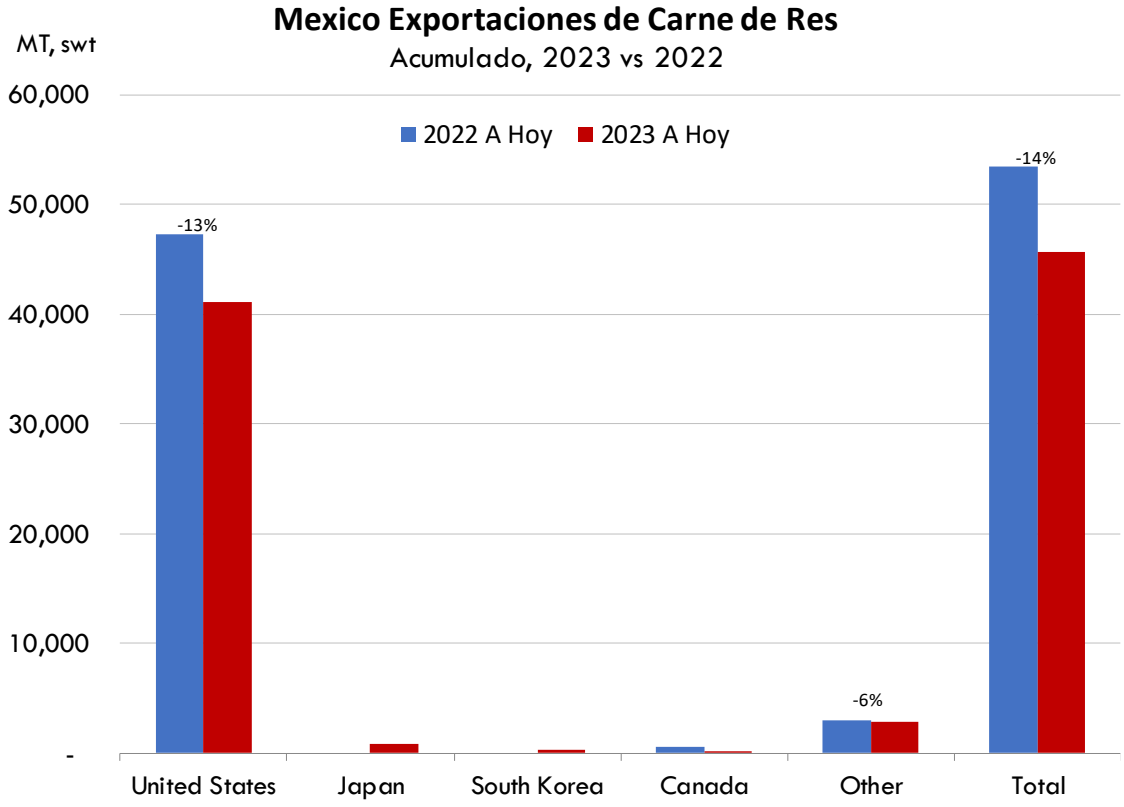

La información contenida en este documento ha sido obtenida de fuentes que Andes Global Trading considera confiables, sin embargo, no garantiza su exactitud o exhaustividad. Las opiniones del mercado y pronósticos aquí contenidos reflejan juicios del autor del informe sobre la información contenida, y están sujetas a cambios, basados en ciertas hipótesis, solo algunas de estas contempladas en este documento. Diferentes hipótesis podrían producir resultados substancialmente diferentes. Advertimos que no hay un método universalmente aceptado de predecir los precios, y esta información debe ser usada con precaución. Andes Global Trading no garantiza ningún resultado y no hay garantía sobre la información pronosticada en este informe. Cualquier forma de reproducción sin el consentimiento por escrito de Andes Global Trading está estrictamente prohibida.

Referencia de Precios de la Carne Colombiana

Carne De Res en Canal Precios

Source: Dane Units:COP/KG

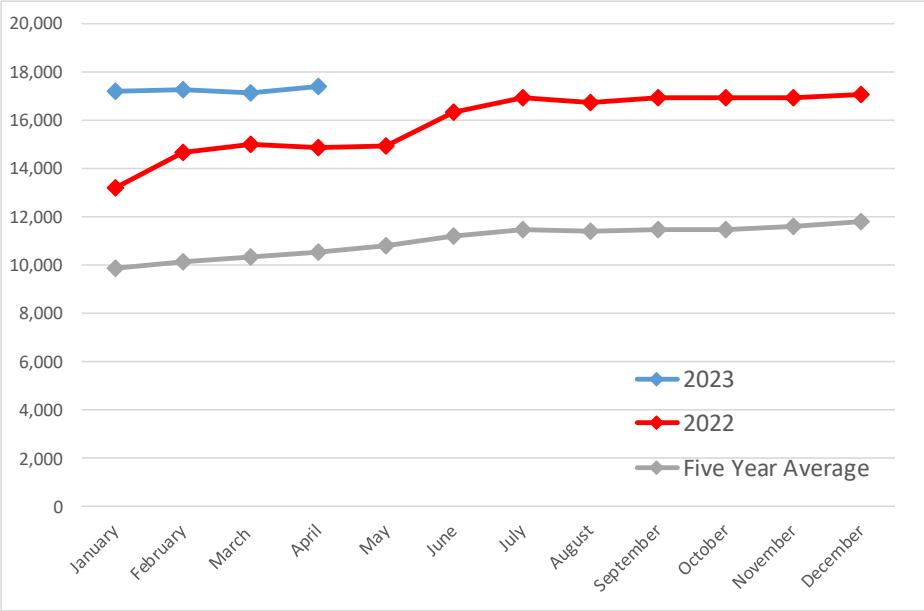

Cerdo en Canal Precios

Source: Dane Units:COP/KG

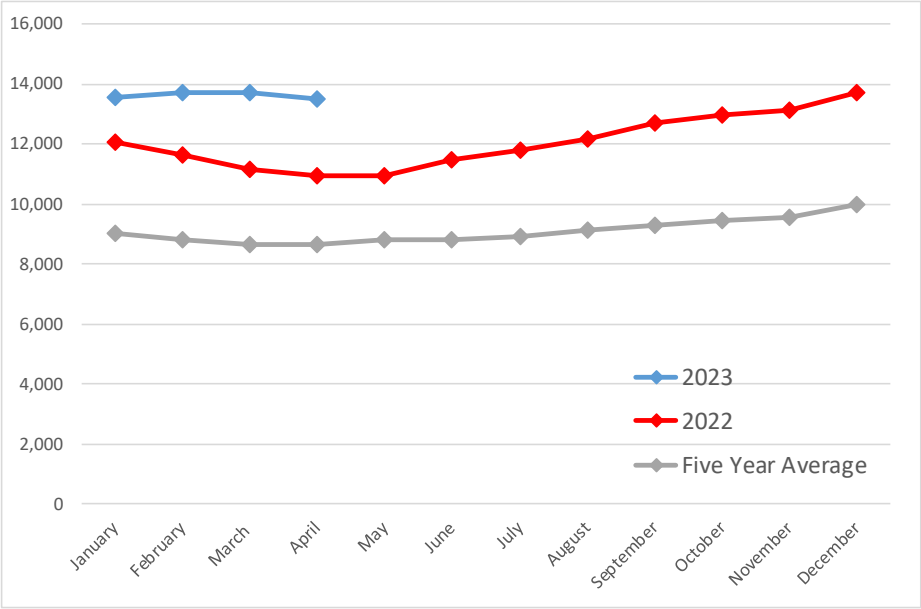

Precios Cotizados en COP/Kg

Fuente: Dane

La información contenida en este documento ha sido obtenida de fuentes que Andes Global Trading considera confiables, sin embargo, no garantiza su exactitud o exhaustividad. Las opiniones del mercado y pronósticos aquí contenidos reflejan juicios del autor del informe sobre la información contenida, y están sujetas a cambios, basados en ciertas hipótesis, solo algunas de estas contempladas en este documento. Diferentes hipótesis podrían producir resultados substancialmente diferentes. Advertimos que no hay un método universalmente aceptado de predecir los precios, y esta información debe ser usada con precaución. Andes Global Trading no garantiza ningún resultado y no hay garantía sobre la información pronosticada en este informe. Cualquier forma de reproducción sin el consentimiento por escrito de Andes Global Trading está estrictamente prohibida.

Referencia de Precios de la Carne Colombiana

	4/1/2023	3/1/2023	4/1/2022	M/M % Change	Y/Y % Change
	COP/KG	COP/KG	COP/KG		
Alas de pollo con costillar	8,264	8,369	7,491	-1.3%	10.3%
Alas de pollo sin costillar	10,077	10,023	9,341	0.5%	7.9%
Carne de cerdo en canal	13,514	13,694	10,932	-1.3%	23.6%
Carne de cerdo, brazo con hueso	17,030	17,405	14,338	-2.2%	18.8%
Carne de cerdo, brazo sin hueso	19,794	20,139	16,744	-1.7%	18.2%
Carne de cerdo, cabeza de lomo	19,240	19,498	15,543	-1.3%	23.8%
Carne de cerdo, costilla	20,046	20,170	16,997	-0.6%	17.9%
Carne de cerdo, espinazo	11,830	11,936	10,090	-0.9%	17.2%
Carne de cerdo, lomo con hueso	18,421	18,499	15,334	-0.4%	20.1%
Carne de cerdo, lomo sin hueso	22,296	22,480	19,325	-0.8%	15.4%
Carne de cerdo, pernil con hueso	18,244	18,212	15,001	0.2%	21.6%
Carne de cerdo, pernil sin hueso	20,902	21,298	17,266	-1.9%	21.1%
Carne de cerdo, tocineta plancha	21,333	21,000	16,667	1.6%	28.0%
Carne de cerdo, tocino barriga	17,358	17,391	14,889	-0.2%	16.6%
Carne de cerdo, tocino papada	15,963	16,042	12,708	-0.5%	25.6%
Carne de res en canal	17,403	17,176	14,905	1.3%	16.8%
Carne de res molida, murillo	20,101	19,870	17,686	1.2%	13.7%
Carne de res, bola de brazo	26,973	26,622	24,100	1.3%	11.9%
Carne de res, bola de pierna	26,818	26,461	23,915	1.3%	12.1%
Carne de res, bota	26,901	26,429	24,335	1.8%	10.5%
Carne de res, cadera	27,756	27,444	24,902	1.1%	11.5%
Carne de res, centro de pierna	26,976	26,592	24,657	1.4%	9.4%
Carne de res, chatas	33,489	33,335	29,988	0.5%	11.7%
Carne de res, cogote	19,401	18,954	17,974	2.4%	7.9%
Carne de res, costilla	18,861	18,568	16,994	1.6%	11.0%
Carne de res, falda	22,340	22,293	19,784	0.2%	12.9%
Carne de res, lomo de brazo	24,764	24,289	22,222	2.0%	11.4%
Carne de res, lomo fino	40,341	39,978	36,913	0.9%	9.3%
Carne de res, morrillo	23,604	23,465	20,492	0.6%	15.2%
Carne de res, muchacho	27,345	27,024	24,941	1.2%	9.6%
Carne de res, murillo	21,612	21,478	19,593	0.6%	10.3%
Carne de res, paletero	23,933	23,608	21,633	1.4%	10.6%
Carne de res, pecho	24,392	24,448	21,691	-0.2%	12.5%
Carne de res, punta de anca	33,337	33,269	30,008	0.2%	11.1%
Carne de res, sobrebarriga	23,736	23,480	21,249	1.1%	11.7%
Menudencias de pollo	3,792	3,796	3,271	-0.1%	15.9%
Muslos de pollo con rabadilla	N/A	0	8,711		
Muslos de pollo sin rabadilla	10,823	10,845	9,796	-0.2%	10.5%
Pechuga de pollo	13,042	13,043	12,694	0.0%	2.7%
Pierna pernil con rabadilla	8,209	8,253	7,730	-0.5%	6.2%
Pierna pernil sin rabadilla	10,916	11,013	9,993	-0.9%	9.2%
Piernas de pollo	10,531	10,446	9,242	0.8%	13.9%
Pollo entero congelado sin vísceras	9,378	9,561	8,762	-1.9%	7.0%
Pollo entero fresco sin vísceras	10,787	10,842	9,520	-0.5%	13.3%
Rabadillas de pollo	4,200	4,200	3,500	0.0%	20.0%

La información contenida en este documento ha sido obtenida de fuentes que Andes Global Trading considera confiables, sin embargo, no garantiza su exactitud o exhaustividad. Las opiniones del mercado y pronósticos aquí contenidos reflejan juicios del autor del informe sobre la información contenida, y están sujetas a cambios, basados en ciertas hipótesis, solo algunas de estas contempladas en este documento. Diferentes hipótesis podrían producir resultados substancialmente diferentes. Advertimos que no hay un método universalmente aceptado de predecir los precios, y esta información debe ser usada con precaución. Andes Global Trading no garantiza ningún resultado y no hay garantía sobre la información pronosticada en este informe. Cualquier forma de reproducción sin el consentimiento por escrito de Andes Global Trading está estrictamente prohibida.

Precios Mundiales del Cerdo, Peso en Canal & Peso Vivo.

Precios en equivalente en dólares americanos

		Esta Semena	Semena Anterior	Ano Anterior		
		19-May-23	12-May-23	20-May-22		% Cambio
US Canal, IA/MN Base, US$/kg.	Peso Canal	1.94	1.75	2.51	↓	-23%
CAN Canal, , US$/kg.	Peso Canal	1.50	1.45	1.82	↓	-18%
EU?28 Cerdos Sacrif, 70?87 kg,, US$/kg.	Peso Canal	2.68	2.70	2.24	↑	20%
Dinamarca Cerdos Sacrif, 70?87 kg, US$/kg.	Peso Canal	2.33	2.33	2.16	↑	8%
Alemania Cerdos Sacrif, 70?87 kg, , US$/kg.	Peso Canal	2.74	2.76	2.27	↑	20%
España Cerdos Sacrif, 70?87 kg, US$/kg.	Peso Canal	2.78	2.80	2.54	↑	9%
Francia Cerdos Sacrif, 70?87 kg, US$/kg.	Peso Canal	2.57	2.62	2.19	↑	18%
Argentina Cerdo en Pie, US$/kg.	Peso Vivo	3.66	3.68	2.20	↑	67%
Brasil Cerdo en Pie, US$/kg.	Peso Vivo	1.20	1.19	0.99	↑	20%
Chile Cerdo en Pie, US$/kg.	Peso Vivo	1.62	1.61	1.73	↓	-7%
México Cerdo en Pie, US$/kg.	Peso Vivo	1.05	1.10	1.59	↓	-34%
China Canal, US$/kg.	Peso Canal	2.77	2.83	3.11	↓	-11%

La información contenida en este documento ha sido obtenida de fuentes que Andes Global Trading considera confiables, sin embargo, no garantiza su exactitud o exhaustividad. Las opiniones del mercado y pronósticos aquí contenidos reflejan juicios del autor del informe sobre la información contenida, y están sujetas a cambios, basados en ciertas hipótesis, solo algunas de estas contempladas en este documento. Diferentes hipótesis podrían producir resultados substancialmente diferentes. Advertimos que no hay un método universalmente aceptado de predecir los precios, y esta información debe ser usada con precaución. Andes Global Trading no garantiza ningún resultado y no hay garantía sobre la información pronosticada en este informe. Cualquier forma de reproducción sin el consentimiento por escrito de Andes Global Trading está estrictamente prohibida.

futuros de Productos Básicos

Contractos a futuro	Esta Semana 2-Jun-23	Semana Anterior 26-May-23		Cambio	Año Anterior 1-Jun-22		Cambio
Futuros del Maiz							
July '23	609.00	604.00	↑	5.00	731.25	↓	-122.25
Sept '23	535.50	529.00	↑	6.50	703.75	↓	-168.25
Dec '23	541.25	534.50	↑	6.75	691.50	↓	-150.25
Mar '24	550.00	543.25	↑	6.75	696.50	↓	-146.50

MAIZ (CBOT) Actual + Proyeccion US$/Bushel

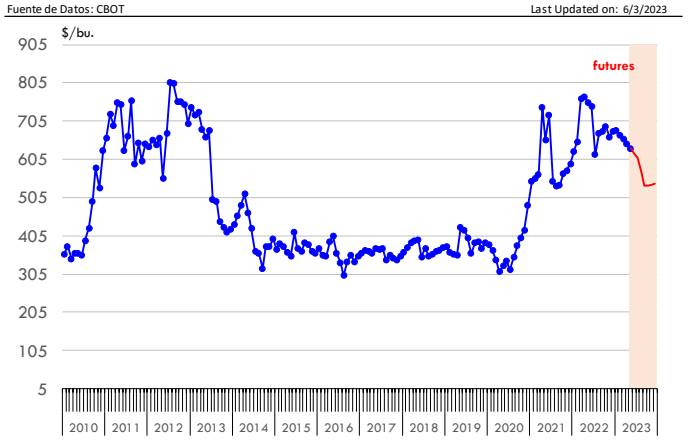

Contractos a futuro	Esta Semana 2-Jun-23	Semana Anterior 26-May-23		Cambio	Año Anterior 1-Jun-22		Cambio
Futuros de soya							
July '23	1352.50	1337.25	↑	15.25	1690.25	↓	-337.75
Aug '23	1262.50	1261.00	↑	1.50	1625.00	↓	-362.50
Sep '23	1192.50	1198.50	↓	-6.00	1550.25	↓	-357.75
Nov '23	1183.75	1189.50	↓	-5.75	1515.25	↓	-331.50

SOYA (CBOT) Actual + Proyección US$/Bushel

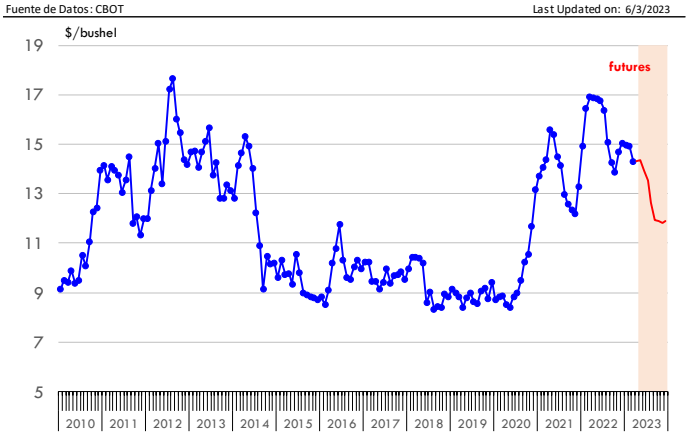

La información contenida en este documento ha sido obtenida de fuentes que Andes Global Trading considera confiables, sin embargo, no garantiza su exactitud o exhaustividad. Las opiniones del mercado y pronósticos aquí contenidos reflejan juicios del autor del informe sobre la información contenida, y están sujetas a cambios, basados en ciertas hipótesis, solo algunas de estas contempladas en este documento. Diferentes hipótesis podrían producir resultados substancialmente diferentes. Advertimos que no hay un método universalmente aceptado de predecir los precios, y esta información debe ser usada con precaución. Andes Global Trading no garantiza ningún resultado y no hay garantía sobre la información pronosticada en este informe. Cualquier forma de reproducción sin el consentimiento por escrito de Andes Global Trading está estrictamente prohibida.

Futuros de Productos Básicos

Contractos a futuro	Esta Semana 2-Jun-23	Semana Anterior 26-May-23		Cambio	Año Anterior 1-Jun-22		Cambio
Futuros de alimento de soya							
July '23	397.80	402.20	↓	-4.40	412.70	↓	-14.90
Sept '23	381.20	388.40	↓	-7.20	402.10	↓	-20.90
Oct '23	370.40	378.40	↓	-8.00	397.00	↓	-26.60
Dec '23	367.70	375.90	↓	-8.20	398.40	↓	-30.70

ALIMENTO DE SOYA (ICE EXCHANGE). Actual + Proyección US$/toneladas

Fuente de Datos: ICE EXCHANGE — Last Updated on: 6/3/2023

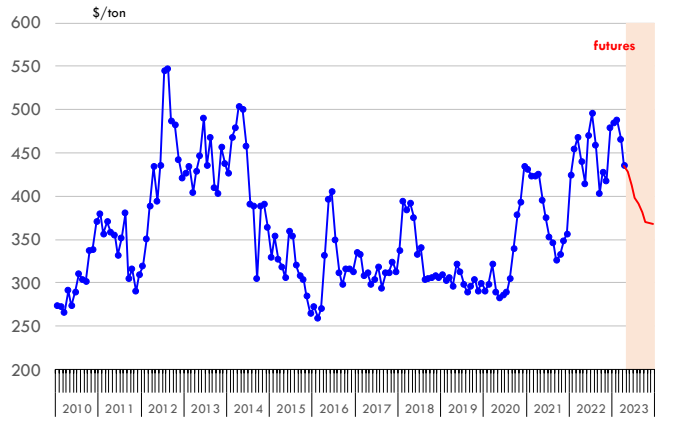

Contractos a futuro	Esta Semana 2-Jun-23	Semana Anterior 26-May-23		Cambio	Año Anterior 1-Jun-22		Cambio
Futuros Petroleo Crudo (WTI)							
July '23	71.74	72.67	↓	-0.93	115.26	↓	-43.52
Aug '23	71.84	72.76	↓	-0.92	112.72	↓	-40.88
Sept '23	71.64	72.57	↓	-0.93	109.96	↓	-38.32
Oct '23	71.32	72.24	↓	-0.92	107.32	↓	-36.00

PETROLEO CRUDO (WTI/NYMEX) Actual + Proyección US$/Barril

Fuente de Datos: NYMEX — Last Updated on: 6/3/2023

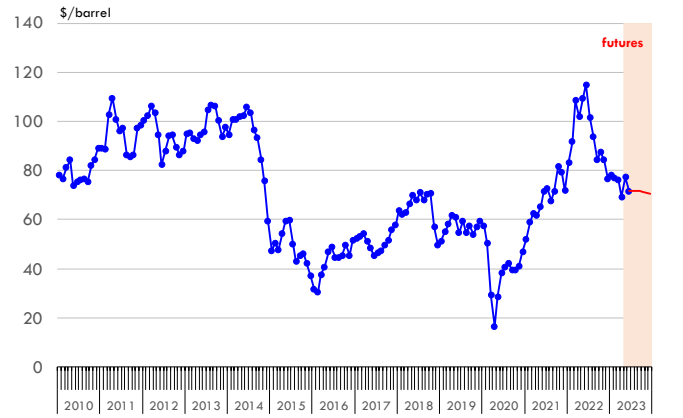

La información contenida en este documento ha sido obtenida de fuentes que Andes Global Trading considera confiables, sin embargo, no garantiza su exactitud o exhaustividad. Las opiniones del mercado y pronósticos aquí contenidos reflejan juicios del autor del informe sobre la información contenida, y están sujetas a cambios, basados en ciertas hipótesis, solo algunas de estas contempladas en este documento. Diferentes hipótesis podrían producir resultados substancialmente diferentes. Advertimos que no hay un método universalmente aceptado de predecir los precios, y esta información debe ser usada con precaución. Andes Global Trading no garantiza ningún resultado y no hay garantía sobre la información pronosticada en este informe. Cualquier forma de reproducción sin el consentimiento por escrito de Andes Global Trading está estrictamente prohibida.

Estados Unidos

Miami, FL 33136

1011 Sunnybrook Rd. PH Floor

Teléfono: + 1 (305) 290-3720

Fax: +1 (313) 486-6784

E-mail: info@andesgt.com

México

San Pedro, Nuevo Leon 66269

Av, David Alfaro Siqueiros 106, Col-PISO 17

Valle Oriente

Torre KOI

Teléfono: +52 554 770 7770

Colombia Bogotá D.C.

Teléfono: +57 (1) 382 6784

La información contenida en este documento ha sido obtenida de fuentes que Andes Global Trading considera confiables, sin embargo, no garantiza su exactitud o exhaustividad. Las opiniones del mercado y pronósticos aquí contenidos reflejan juicios del autor del informe sobre la información contenida, y están sujetas a cambios, basados en ciertas hipótesis, solo algunas de estas contempladas en este documento. Diferentes hipótesis podrían producir resultados substancialmente diferentes. Advertimos que no hay un método universalmente aceptado de predecir los precios, y esta información debe ser usada con precaución. Andes Global Trading no garantiza ningún resultado y no hay garantía sobre la información pronosticada en este informe. Cualquier forma de reproducción sin el consentimiento por escrito de Andes Global Trading está estrictamente prohibida.